3 LEI EXEMPLARUL

VINERI 1 OCTOMBRIE 1926

Biblioteca Universitatii Loco

ABONA[MENTE]

Lei 1000 ...
„ 500 ...
„ 300 ... „ 3 luni

OPINIA

ZIAR POLITIC COTIDIAN

ANUNCIURI
se primesc la toate
Agenţiile de Publicitate
şi la
Administraţia ziarului
Iaşi—Str. Gh. Mârzescu 17

O greşală împotriva culturii

Suprimarea unor şcoli normale

Ministerul instrucţiunii a constatat că multe din şcoalele secundare înfiinţate în ultimii ani nu pot funcţiona în condiţii bune, fiind lipsite de un corp didactic la înălţime şi suferind de nenumărate lipsuri materiale.

S'a hotărât deci, ca acolo unde funcţionarea a devenit imposibilă, şcolile să fie desfiinţate.

Măsura nu e rea, *în principiu*. Există o sumă de gimnazii prin sate şi târguşoare, fără localuri potrivite, fără laborator, fără hărţi şi adesea chiar fără table negre pentru exerciţii. Cât despre profesori, ei sunt recrutaţi dintre „intelectualii" binevoitori ai satului: judecătorul, doctorul, picherul, etc. Cu o pregătire în asemenea condiţiuni, nu pot eşi din gimnaziile rurale decât absolvenţi extrem de slabi, mai mult aiuriţi, şi cu pretenţii absolut nejustificate. Din aceştia se recrutează marea armată de declasaţi, nici orăşeni, nici săteni, nici luminaţi, nici întunecaţi complect, candidaţi veşnici pentru slujbe de birou şi pentru mizerie.

Nu în chipul acesta poate fi ajutată clasa ţărănească. Nu pregătind copiii sătenilor pentru sclavia şi umilinţa vieţii de pantalonar conţopist, se contribue la ridicarea morală şi materială a păturilor populare.

Era firesc deci, că acolo unde gimnaziile nu aduceau nici un folos, să fie desfiinţate. Aici trebue aplicat principiul suprimării şi cu aceste înjghebări netemeinice se cădea să se înceapă atunci când ministerul instrucţiei a vrut să-şi uşureze bugetul, desfiinţând un număr de şcoli secundare.

Spre marea surprindere a tuturor celor care înţeleg rosturile învăţământului public, primele şcoli desfiinţate au fost *şcoli normale*, situate în capitale de judeţ (Hotin, Fălticeni, Avrig, etc). Or, dintre toate categoriile de şcoli secundare, *tocmai cele normale trebuiau menţinute* cu orice preţ.

Ceiace trebue combătut întâiu la sate este analfabetismul.

De învăţători este mai multă nevoie azi ca oricând.

Căci cine vrea cu sinceritate să ajute pe ţărani, va căuta să-i facă pe toţi ştiutori de carte, să-i îndrumeze la şcoala primară, unde învaţă cît le trebue pentru a nu mai fi înşelaţi la socoteală, traşi pe sfoară de cel dintâiu şoltic aruncat de vânt în lumea lor.

Şcolile normale formează pe învăţători, care nu se înstrăinează de locul de unde au pornit, ci se întorc să facă apostolat şi să lumineze pe fraţii ce muncesc ogoarele ţării. A suprima o şcoală normală înseamnă a da o lovitură directă unei întregi regiuni şi a închide adevăratul drum spre ascensiune al păturii ţărăneşti.

Mai este oare nevoe să insistăm asupra acestei chestiuni atât de limpezi? Nădăjduim că măsurile grăbite ale ministerului vor fi contramandate şi, trecându-se peste oportunismul politic, se va proceda de aici înainte aşa cum cer interesele neamului.

— Y —

ASPECTE

NOUL COD PENAL MILITAR

După aceste luni de vacanţă parlamentară, în cari activitatea politică a guvernului s'a rezumat la câteva alegeri parţiale şi la voiajul atât de celebru al primului ministru, se pregăteşte viitoarea sesiune a parlamentului. In cabinetele ministeriale se pun la cale combinaţii de grupări, se desemnează şefii de echipă şi se indică roluri mai mult sau mai puţin oculte.

Nici un minister nu s'a ocupat în aceste luni de refacere cu întocmirea unor serioase reforme, nici unul nu s'a transformat—cum ar fi fost firesc—într'un laborator de studii de pe urma cărora binele obştesc să folosească; fiecare minister a rămas ceeace ne-am deprins de mult să cunoaştem.

In asemenea condiţiuni, ne închipuim uşor ce poate să fie stagiunea care va începe în curând în Dealul Mitropoliei; o reeditare a tuturor scenelor burleşti de până acum cu actori de mâna a treia şi cu regisori de bâlci. Nici o preocupare serioasă nu va stingheri pe candidaţii la diurne mărite din ridicola lor beatitudine.

Şi totuşi sînt intenţii ca, printre picături, să se procedeze la votarea nu a unor legi de o importantă oare care, ci—nici mai mult, nici mai puţin—la votarea unui cod penal militar. Cine cunoaşte, cât de puţin, importanţa justiţiei militare, îşi dă seama de primejdia votărei unui cod la îndemâna acestei justiţii, de către oameni care au dat dovadă că nu prea se sinchisesc de libertăţi în genere.

Legile de pe urma cărora se poate realiza vreun profit material, interesează în cel mai înalt grad pe reprezentanţii urnelor furate; chestiunea unei concesiuni sau a unei cointeresări, poate fi de natură să provoace oarecari discuţii, acestea putând aduce sau reduce avantagiile.

Dar ce poate interesa pe un parlamentar înăsprirea unui cod penal, când el ştie că la adăpostul „impunităţii parlamentare" cum spune La Fouchardière, îşi poate îngădui orice abuz şi orice ilegalitate? Şi pe urmă, calitatea de fost deputat îi asigură o linişte relativă chiar pentru vremurile de opoziţie...

Proectul codului penal militar care se va aduce în discuţia parlamentului, proect cu dispoziţii de o excepţională gravitate, trebue să sufere radicale modificări? Se va găsi vre'un parlamentar care să citească cele şapte sute de articole ale proectului şi să propună amendamentele necesare? Ne îndoim.

De aceea credem că datoria presei este să dea alarma, să pună la dispoziţie coloanele sale pentru discutarea acestei chestiuni ca, sub presiunea noastră a gazetarilor, să se tempereze proectul pe care parlamentul actual îl poate trece într'o singură şedinţă de noapte, aşa cum se trec legile cari nu aduc nici un avantaj material.

G. SPINA

MATCHUL DEMPSEY-TUNNEY

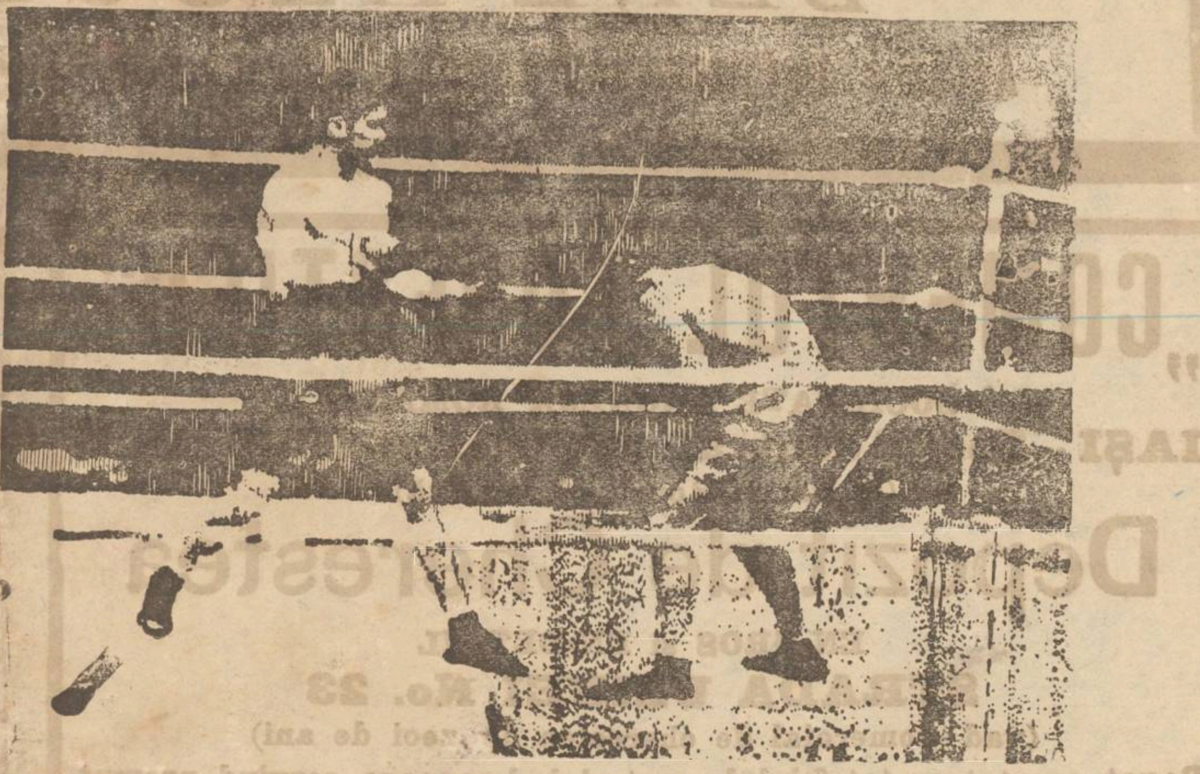

O vedere a matchului de box Tunney (la stânga) — Dempsey (dreapta), *transmisă prin telegrafia fără fir*, de la Filadelfia la Londra şi de acolo reexpediată cu aeroplanul. Bineînţeles, sistemul de transmisie nefiind încă perfecţionat, fotografia e neclară.

La matchul de box din Filadelfia s'au încasat, cu biletele de intrare, două milioane de dolari. Din aceştia, Dempsey a câştigat 500 000 dolari cotă parte şi 450.000 dolari onorar fix; în total 950.000 dolari, ceia ce face aproape 200 milioane lei.

Invingătorului Tunney nu i-au revenit decât vre-o 350.000 dolari (17 milioane lei.

Impresarul a câştigat şi el net, peste 100 milioane lei.

Atâta bănărit pentru o simplă bătae cu pumnii!

*

Dempsey a sosit la Filadelfia cu un vagon-salon ataşat la un tren [...] Tunney a venit cu aero[...]

Infrângerea lui Dempsey nu este atât de categorică cum se crezuse după primele relatări telegrafice.

Lupta fusese limitată dinainte la 10 ronduri de câte 3 minute.

In 2 sau 3 rounduri avantajul a fost de partea lui Dempsey. In 2 rounduri poziţia era egală. In celelalte rounduri avantajul a fost al lui Tunney.

La al 9-lea round, luptătorii s'au oprit la mijloc, amândoi fiind extrem de obosiţi. La ultimul round atacurile lui Tunney erau mai repezi, dar destul de slabe. Oboseala luptătorilor ajunsese extremă. Dempsey stătea în defensivă, pândind un moment să lovească puternic. Dar a trecut timpul reglementar şi matchul s'a sfârşit.

Arbitrul a declarat pe Tunney învingător, ca unul ce înregistrase mai multe puncte.

*

Până acum 6 boxeri au deţinut campionatul lumii: Corbett, Jeffries, Tom Burns, Jack Johnson, Jess Willard şi Jack Dempsey.

Gene (Eugen Iosif) *Tunney* este al 7-lea campion mondial. E american, născut la New-York şi are vrâsta de 28 ani.

In timpul războiului a făcut parte din legiunea americană care a luptat pe frontul francez.

Intr'un timp apropiat va avea loc un nou match Tunney-Dempsey, de partea cui rămâne definitiv titlul de campion mondial.

O vorbă de spirit

a d-lui Briand

„Morning Post" înregistrează o vorbă foarte spirituală pe care d. Briand a plasat-o la Thoiry cu ocazia dejunului luat în comun cu d. Stresemann.

La sfîrşitul mesei, ministrul german a voit să achite socoteala generală.

D. Briand s'a opus, cu următoarele cuvinte;

Briand

—„Nu, nu. Vinul şi mîncarea le plătesc eu. Dumneavoastră veţi plăti... reparaţiunile"!

Şi d. Briand a achitat consumaţia. Acum rămîne de văzut dacă germanii vor plăti reparaţiunile....

Actualităţi politice

Acordul partidelor

Afirmaţiile şi zvonurile în jurul tratatului italo averescan, sunt multe şi complicate.

Guvernul are la dispoziţie o aşa zisă presă „independentă" prin care-şi permite luxul a strecura tot soiul de combinaţii menite să învălue faptele într'un văl de confuzii din care cetăţeanul să nu mai poată discerne realitatea.

Această presă a emis versiunea că sânt lucruri „secrete" în legătură cu tratatul din Roma, care sporesc teribil geniul diplomatic al d-lui Averescu. Şi tot presa aceasta — printr'un calcul bine chibzuit — a adăogat că oficial se va nega „secretul" pentru a nu se stingheri nu ştim ce mare operă diplomatică în curs.

Cu alte cuvinte, ticluiri cu efect d u b l u p e n t r u proptirea guvernului în or ce împrejurare, — atunci când la lumina zilei situaţia e simplă, îngrijoră oare pentru ţară şi prea puţin recomandabilă pentru politica fără orizont a d-lui general Averescu.

In aceiaşi atmosferă dubioasă s'a născut şi versiunea că primul ministru va propune partidelor un acord al tăcerii, cu scadenţa la finele lui Decembre, — dată până la care Rusia ar urma să-şi schimbe cu totul atitudinea, aşa, dintr'odată!

Trebue primită şi versiunea aceasta cu toată rezerva cuvenită. Dacă în adevăr acest acord al partidelor s'ar accepta, el s'ar face desigur numai pe baza unor comunicări serioase şi sigure. Atunci vom sta şi noi alături de întreaga presă, pentru a face credit conducătorilor de partide, în interesul superior al Statului.

Deocamdată însă, sântem neîncrezători şi n'avem predispoziţia a lua poveştile în serios.

D. Iorga se defineşte

D. Iorga combate fuziunea până'n pânzele albe. D sa anunţă de pe acum că nu va recunoaşte ratificarea fuziunei de către congresul de la 10 Octombrie.

De ce se mai osteneşte atâta d. Iorga?

Doar secretul trecerei iorghiştilor la averescani a devenit de notorietate publică. Nimeni şi nimic nu mai obligă la fuziune, când e vorba de friptuism.

Oficiosul guvernamental „Indreptarea" începe a reproduce articole întregi de d. Iorga, pentru justificarea diplomaţiei averescane. Faptul e destul de lămuritor şi dispensează pe d. Iorga de a mai explica „divergenţa" sa de „păreri" cu partidul în care compta până ieri.

X.

CURTEA CU JURI

Mâine, la ora 1, se deschide seziunea de toamnă a Curţii cu Juri. Se va judeca procesul de lovituri cauzatoare de moarte, intentat săteanului Al. Găureanu.

In pag. III-a

Ultima Oră

telegrafică şi telefonică

Mediaţiunea italiană

între Rusia şi România

Guvernul italian a dezminţit ştirea că ar fi făcut vre-o intervenţie la Moscova pentru împăcarea ruso-română.

Totuşi, agenţia Havas este informată din Roma că guvernul fascist va întreprinde această operă mediatoare.

Probabil că d. general Averescu se întemeiază pe această mediaţiune când crede că în curând se vor normaliza raporturile ruso-române. Trebue însă de observat că o mediaţiune nu implică numai decât şi un succes.

Se pare că d. general Averescu a uitat acest lucru în voiajul său la Roma.

Incă o ligă!

LUPTA CONTRA... CRAVATEI — PREOCUPĂRI HIGIENICE DAR SUPERFICIALE

Sub numele „Anticarcan" s'a înfiinţat la Paris o ligă de higienă şi economie, al cărei scop este lupta contra întrebuinţării iraţionale şi nefolositoare a crăvăţii. Fondatorii Ligii proclamă chiar dela titlul ce l'au ales asociaţiei, ura şi dispreţul lor pentru fioncul sau nodul de mătase. „Carcarcan" era pe vremuri o sgardă de fier de care se legau criminalii la stâlpul infamiei...

Din punct de vedere higienic poate să aibe vr'un rost lupta contra crăvăţei, deşi ar fi trebuit să se înceapă cu gulerul, adevăratul duşman al gâturilor prea groase sau al epidermelor prea delicate. Gulerul tare provoacă multe mizerii, tocmai în momentul când purtătorii lui se cred în drept să fie cât mai liberi de grijile mărunte, mai senini şi mai entuziaşti: la părăzi, la nunţi, la baluri etc. Pe când cravata, la drept vorbind te necăjeşte, numai când o cumperi, pentru că s'a făcut grozav de scumpă, — şi câteodată dimineaţa, când eşti grăbit, şi nu reuşeşti să dai o egală lungime aripelor papillon-ului.

*

Cruciada pornită împotriva crăvăţii va aduce vre o uşurare greutăţilor din zilele noastre?

Probabil că va sluji numai drept argument pentru acei sgârciţi care nu v o r să-şi schimbe cravata cu anii, dar n'au nici curajul să înfrunte părerea mulţimii şi să apară în lume fără modesta podoabă, numai cu vârful butonului de nichel de la cămaşă, mişcat ritmic de convulziile mărului lui Adam, foarte dezvoltat la asemenea specimene.

Vă mai folosi întru âtva căderea acestei mode, unora dintre funcţionarii cu mulţi copii, fără nevastă şi cu patima beţiei care, pentru a nu supăra ochii sensibili ai şefilor, îşi leagă în jurul gâtului, sfori de diferite culori şi grosimi, şi nu-

(Continuarea în pag. IV-a)

PARERI ŞI DISCUŢII

„Modernismul"

O chestiune care trebue privită serios

de PREOT C. BÂRSAN

E absolut necesar să se puie odată în discuţiune publică, în mod serios, această plagă socială numită „Modernism" care ne ruinează din toate punctele de vedere.

Acum câtva timp am scris ceva în această privinţă, tot în acest ziar şi făceam atente mamele — femeile noastre mai luminate — să pornească lupta contra acestui curent primejdios ca unele ce au în primul rând, datoria şi că ar fi la locul lor. Dar n'am văzut, nici n'am auzit nimic din nici o parte. Se vede că răul a pătruns adânc şi că nu se poate combate dintr'o singură lature şi'ntr'un singur mod; Copiii nu mai ascultă pe mame şi ies în lume, în societate, liberi şi la vorbe şi la fapte.

E de mirat faptul că societatea nu reacţionează, că nu s'a pornit până acum în mod serios la lucru din nici o parte.

Stau părinţii cu mâinile în buzunar şi privesc cum li se spulberă nădejdile, după atâta necaz şi grijă.

Nu mai departe: Dacă te duci cumva la vre-un bal sau nuntă de la ţară, vei vedea că tineretul oarecum cult, molipsit de la oraşe, a uitat de jocurile româneşti şi potrivite locului şi nu joacă decât sâcâituri — ertaţi-mi expresia — moderne, sfidând pe cei ce ar îndrăzni să mai pomenească de ceia ce este jocul nostru, petrecerea noastră românească. Stau sătenii şi sătencele şi-şi fac cruce neştiind ce să mai creadă! Dar asta nu-i nimic încă;

De cumva te împinge nenorocul, să cazi la o festivitate, ceai dansant, bal, logodnă sau nuntă de la oraş, apoi acolo vei vedea lucruri ce te vor scârbi până în adâncul sufletului.

Stând un moment să priveşti de curiozitate în sala de dans, cu greu îţi poţi da seama de eşti într'un local serios, într'o casă de oameni cum se cade sau într'un local de moravuri uşoare.

Acolo vei vedea fete, femei, fără podoaba ce le-a lăsat-o Dumnezeu, părul, care coafat dădea o deosebită graţie corpului femenin. Acolo vei vedea braţe, piepturi cu desăvârşire goale, căci moda a suprimat până şi cele două panglicuţe de peste umeri, ce mai ţineau bruma de rochie, să nu se lase prea jos, (azi ne mai ţinându-se seamă de nimic în înferbinţeala dan-ului venit de peste nouă mări şi nouă ţări). Acolo vei vedea picioare, pulpe goale până hăt sus deasupra genunchilor, acolo vei vedea în sfârşit, tineretul nostru cult: studenţi, studente, doctoranzi, doctorande, ofiţeri, avocaţi, profesori, ingineri, mă rog tot ce are societatea mai de seamă, dansând... ce dansând?.. jocuri, ce chiar n'ar fi însoţite de muzică, n'ar

(Continuarea în pag. IV

La „PRINCIAR“

STRADA LĂPUȘNEANU No. 44

A sosit și s'a pus în vânzare

BERE AZUGA

Astăzi și în fiecare seară renumita orchestră a Fraților Lupu

„COMERȚUL FORESTIER“

SOCIETATE ANONIMĂ ROMÂNĂ

IAȘI -- Sediul central str. Ștefan cel Mare 4

(la Banca Româno-Franceză)

Depozit de Cherestea

EN-GROS și EN-DETAIL

STRADA UZINEI No. 23

(vad comercial de cherestea de zeci de ani)

Bogat asortat cu tot felul de materiale lemnoase, servind prompt extrem conștiincios și cu prețuri mai eftine ca oriunde.

Facem mari înlesniri de plată fără nici o dobândă.

Mulțumire

Aduc pe această cale, din inimă mulțumiri D-lui Dr. N. P. Balan pentru devotamentul, grija și priceperea cu care a tratat pe soția mea, scăpându-o dintr'o formă de malarie tropică neobișnuit de grea.

GH. CHIRIȚESCU
institutor

HAINE DE DAMĂ confecționate din materialul cel mai bun, lucrate după ultimul jurnal, s'au pus în vânzare cu prețuri convenabile, la magazinul „La Romeo“ str. Cuza Vodă 83, casele Baunștein.

DE VÂNZARE un automobil nou marca „Ford“, camioane noi, proprietatea D-lui P. Rusovici în condiții avantajoase. Amatorul este rugat a se adresa D-lui H. Ornștein, P. Iloaie.

DE VÂNZARE, o casă în str Ghica Vodă No. 31. Patru odăi și dependințe. Construcție nouă. Se poate vizita între 2-4 p. m.

DE INCHIRIAT de la 26 Oct. 1926: 2 prăvălii, 2 camere și bucătărie, 3 camere și bucătărie, 4 camere bucătărie și bae instalată. A se adresa avocat Cristofor Cuza Vodă 42 bis.

DE VÂNZARE un loc viran în cel mai bun centru al orașului în suprafață de circa 700 m. p. pe strada Lascar Catargi No. 43.
A se adresa la d-l Isidor Juster str. I. C. Brătianu 30

CALAUZA „SPIRITUALA“ Primul Volum; teorii practice, clare în scurt timp poate învăța orcine sigur, Puterea și Secretele *Spirituale și magnetice*. Prin sugestiune vă veți putea influența, devenind energic, sănătoși, mulțumiți sufletește. Veți putea influența, câștiga, atrage pe cine veți dori să fiți iubiți, stimați, respectați, etc.
Elevii vor putea învăța ușor, nu veți fi timizi nici bolnavi de nervi, anemie, etc. 50 lei volumul, *Spiritist Săvescu, Albineț 37 Iași.*

AVIZ. Școala normală „V. Lupu“ are nevoie de circa 2—3 vagoane de grâu. Amatorii sunt rugați a face ofertă pe adresa școlii.

CASELE din strada Speranței No. 8, se vând cu suma de Lei 900.000, cheltuelile privind pe cumpărător. Se pot vedea între orele 2—5 p. m.

DE INCHIRIAT două odăi, o bucătărie, vitraj în față în Str. Muzelor 7 bis.
A se adresa str. Trei Erarchi No. 4.

„CAMIONAJUL“

Aduce la cunoștința clienților săi, că continuă să lucreze în condițiile cele vechi, primește avizele C. F. R. Transportă mărfurile la destinație; achită toate taxele în nume e destinatarilor, ca și în urmă, fără nici o deosebire.

DIRECȚIA

Tribunalul jud. Iași S. III-a
Publicație de vânzare
No. 7301 din Septembrie 1926

Tribunalul Iași S. III. c. în urma adresei D-lui Jude Sindic No. 1955 | 926, prin Jurnalul No. 6330 | 926, a autorizat Corpul Portărelilor Iași, să facă din nou formele de vânzare prin licitație publică a averei mobile a falitului Solomon Braunștein & fiu și Mihu Braunștein, aflată în Iași Str. Sf. Lazăr No. 36, compusă din edecuri necesare la fabricarea lumânărilor, evaluate la suma de 13.200 lei și mobilierul casnic al faliților evaluat la suma de lei 4110.
Se încunoștiințează că vânzarea și adjudecarea acestei averi, va avea loc *în ziua de 2 Octombrie 1926, ora 4 (16) p. m.* la fața locului din Iași str. Sft. Lazăr No. 36, începând licitația publică de la suma de 13.200 lei pentru edecuri și de la suma de 4110 lei mobilierul casnic, cu facultatea D-lui Judecător Sindic, de a o începe și de la o sumă mai mică, sub rezerva omologărei Tribunalului.
Dosar No. 1125 | 925
Președinte V. IORGA
Portărel, I. Popovișî

Tribunalul Jud. Iași Secția III a
Publicație de Vâneare
No. 7304 din 24 Septembrie 1926

Tribunalul Iași S. III-a, prin Jurnalul No. 6329 | 926, autorizează pe Dl. Jude Sindic, ca să scoată din nou în vânzare prin licitație publică în condițiunile Jurnalului anterior averea mobilă a falitului Adolf Goldștein din Iași str. Col. Langa No. 5, compusă din articole de manufactură și mobilier de prăvălie, evaluate la suma de 119,805 lei.
Se încunoștiințează că vânzarea și adjudecarea acestui averi mobile, va avea loc, la fața locului, în Iași str. Col. Langa No. 5, *în ziua de 2 Octombrie 1926 ora 2 p. m.* începând licitația publică de la suma de 119.805 lei, evaluată de expert, cu facultatea D-lui Judecător Sindic de a o începe și dela o sumă mai mică, sub rezerva omologărei Tribunalului.
Dosar No. 2128 | 924
Președinte, V. IORGA
Portărel, I. Popovici

INSERȚIE

Primim următoarele:

Procedeuri scandaloase

In numărul 19 al ziarului local „Sfatul Nostru“ apare sub titlul senzațional: „Socrul mandatează ginerelui său 600.000 lei din cassa Camerei de Comerț fără nici un act justificativ“ o insinuare care pentru toți care au cetit cu atenție articolul se desminte de la sine. Pentru lămurirea acelora care nu-și pot închipui ca unor anumiți oameni să le lipsească în așa măsură simțul răspunderii pentru ce scriu, cum e cazul D-lui E. B. autorul articolului sus citat, țin să precizez câteva puncte:

1) Din „documentul“ reprodus în ziarul „Sfatul Nostru“ rezultă că Soc. anonimă „Edilitatea“ din București a cerut Camerei de Comerț și Industrie Iași să i se plătească suma de 600000 lei *în comptul sumelor ce i se cuveneau.* Oricine știe ce inseamnă o societate anonimă, nu se interesează care persoană anume dintre reprezentanții legali ai Societății este semnatarul accidental al unei scrisori. Semnătura angajează Societatea In cazul special suma era reclamată de Soc. Edilitatea pentru lucrări executate și Dl. Jlie J. Mendelsohn, vice președintele Camerei de Comerț nu putea refuza acestei Societăți măcar promisiunea de a i se plăti când vor fi bani disponibili. Lucrările executate trebuesc evident plătite. De altfel din documentul reprodus de Dl. E. B. rezultă ca cererea Soc. „Edilitatea“ făcută la 23 Iunie 1926 a căpătat rezoluția d-lui Vice-Președinte abia la 19 Iulie 1926. Aceasta inseamnă pentru Dl. E. B. rezolvarea *stante pede.*

2) Privitor la nedumerirea d lui E. B. pentruce cererea soc. „Edilitatea“ prin care reclama sumele *ce i se cuveneau* n'a fost insoțită de acte justificative observ următoarele:
Precum în deobște se obișnuește, achitarea lucrărilor de construcții se făcea pe bază de situații de lucrări intocmite de arhitecții diriginți ai lucrării, care impreună cu actele justificative se aflau în dosarul Camerei de Comerț. In acel timp Camera de Comerț datora societății suma de circa 2 milioane și deci în drept era societatea a-și reclama banii pe baza actelor ce se aflau în dosarul Camerei de Comerț.
Mai observ că adresa în chestiune a fost semnată de mine numai pentru că succesorul meu la Soc. Edilitatea, Dl. ing. Traian Sladbei nu primise încă procura legală. De fapt eu nu mai eram în serviciul societății.
Acestea sunt faptele, și opinia publică își va da verdictul asupra procedeurilor scandaloase întrebuințate de Dl. E. B. autorul articolului incriminat.

Ing. E. Calmanovici

30 IX 1926

Rezultatul chetei

pentru Cantina Școlară

Comitetul Societății „Cantina Școlară“ din Iași aduce cele mai vii și mai calde mulțumiri Onor. Publicului Ieșan pentru dragostea cu care a răspuns la cheta din ziua de Duminică 26 Septembrie. Mulțumește de asemenea Doamnelor și Domnilor Directori de școli primare pentru concursul dat, precum și drăgălașilor copii, care s'au ostenit pentru colegii lor săraci. La această chetă s'a adunat suma de 54000 lei în felul următor:

1). *Școlile primare de fete:* No. 1 „Carmen Sylva“ 6228 lei; No. 9 „Al. Lambrior“ 4720 lei; No. 8 „P. Rășcanu“ 3647 lei; No. 7 „Elena Doamna“ 2886 lei; No. 5 „Hatmanu Nicoară“ 2886 lei; No. 4 „Principesa Maria“ 2540 lei; No. 3 „P. Poni“ 1916 lei; No. 11 „Socola“ 1825 lei; No. 2 „Regina Elisabeta“ 1352 lei; No. 10 „Al. Bădărau“ 1068 lei; No. 6 „Ana Conta Chernbach“ 707 lei.

2). *Școlile primare de băeți:* No. 8 „V. Adamachi“ 5755 lei; No. 1 „Trei Erarhi“ 5018 lei; No. 7 „Gh. Asachi“ 4630 lei; No. 5 „V. Alexandri“ 2091 lei; No. 9 „M. Cogălniceanu“ 1846 lei; No. 4 „V. Conta“ 1394 lei; No. 6 „Costache Negri“ 1346 lei; No. 11 „Socola“ 1273 lei; No. 3 „Cuza Vodă“ 879 lei și No. 10 „Principele Ferdinand“ 802 lei.

Jefuirea bisericei din Ciurea

In satele din jurul comunei Ciurea se strângeau de câtva timp parale pentru ridicarea unei biserici în Satul Nou.
Banii strânși erau puși într'o casetă în biserica din Ciurea.
Dar răufăcătorii au prins de veste de acest lucru și au plănuit o lovitură, care n'a întârziat de a fi adusă la îndeplinire.

*

Astfel în cursul nopței trecute mai mulți indivizi au spart ușa de la biserică.
Au aruncat pe jos câteva icoane, sfărâmându-le.
Apoi au jefuit caseta de suma de 150,000 lei.
Deasemenea au luat și câteva obiecte prețioase.
Jandarmii cercetează.

Alte transferări

în învățământul secundar regiunea Iași

Au fost transferați în învățământul secundar regiunea Iași, următorii profesori:
Filipov Vladimir la liceul din Bălți, la geografie.
Nichita D-tru de la Vaslui la școala comercială din Iași, la istorie.
Miron D-tru, prof. de l. franceză și latină, la Iași.
Pană C. dela Pașcani transferat la Iași, prof. de fizico-naturale.
Petrescu C-tin transferat dela Chișinău la Iași, prof. de drept.
Buzenchi Lella dela Folticeni la Bălți, l. română.
Placă Magdalena dela școala prof. Botoșani la școala comercială Botoșani, la matematici.
Gliga Emanuel, dela Pașcani la Tg. Frumos, la desen și caligrafie.
Tanase V. dela Vaslui la Dorohoiu, ca prof. de fizico-chimice.

Jud. Iași contaminat de scarlatină

ORAȘUL AMENINȚAT DIRECT

— Declarațiile d-lui dr. C. Vasiliu, medicul primar al județului. —

In numărul de eri al ziarului am redat situația sanitară a orașului, conform declarațiilor d-lui medic șef dr. Tănăsescu.
Intrucât starea sanitară a județului este mult mai îngrijitoare, ne-am adresat d-lui dr. C. Vasiliu, distinsul medic primar al județului nostru, care a binevoit să ne facă o largă expunere.
O redăm întocmai.

*

Comunele contaminate de scarlatină

Tabloul sanitar dela 10 la 20 Septembrie arată că următoarele comune sunt contaminate de scarlatină:
Podul Iloae, Dumești, Epureni, Bârnova, Lețcani, Sinești, Brăești, Bucium, Sculeni, Ciurea, Scobinți, Hermeziu, Balcești, Vlădeni, Cotnari, Lungani, Miroslava, Tg. Frumos și Baltați.
La Epureni este un caz, Bârnova 2 cazuri, Sineși 4, Brăești 1, Erbiceni 1, Sculeni 1. Ciurea 6, Scobinți 2, Balcești 3, Vlădeni 2, Cotnari 1, Lungani 3, Miroslava 1, Tg Frumos 3 și Baltați două cazuri.
Toate aceste cazuri au fost izolate.

Iașul amenințat

— „Anul acesta—continuă d. dr. Vasiliu—vom avea o epidemie foarte mare care produce o îngrijorare deosebită.
Din cauza epidemiei de scarlatină din județ este amenințat și Iașul.
Situată pentru ce:
Țăranii nu declară cazurile, așa că noi trebuie să le descoperim cu foarte mare greutate și mai ales că acum intrăm în iarnă.

*

Dar pe lângă că țăranii ascund bolnavii ne mai lovim și de alte greutăți în combaterea epidemiilor.
In primul loc nemijloace de transport căci situația de astăzi este foarte deficilă.
Bolnavii sunt transportați în căruțe fără nici o altă măsură de cât cu însoțirea gardului comunal. Ori în modul acesta boala se întinde căci în drum bolnavul contaminează toate satele pe unde trece.
In al doilea rând ne trebuesc infermerii în toate reședințele de comună.
Deasemenea ducem lipsă și de agenți sanitari. Astăzi n'avem decât 32 agenți sanitari la 80 de comuni. Și totodată n'avem macar o etuvă pentru tot județul,— așa că nu se poate evita întinderea boalei prin haine, așternut etc.
Chiar acum vre'o două zile, un sătean în a cărui casă s'a declarat un caz de scarlatină, a vândut niște haine unui telal din Podul Iloae, și după două zile s'a îmbolnăvit de scarlatină o copilă de a negustorului.

Autoritățile administrative nu dau concours

In lupta cu epidemiile—continuă d. dr. Vasiliu—medicii noștrii nu au concursul autorităților administrative.
Am ridicat această chestie în ultimul consiliu de higienă și d. prefect de județ a promis că va lua măsuri.
Din rapoartele primite rezultă că în majoritatea comunelor din județ localurile școlilor sunt neîngrijite nefiind măcar văruite.

In oraș scarlatina se va intinde mai mult

In oraș vom avea mai multe cazuri de scarlatină pentrucă sătenii aduc cu ei microbul,— mai ales că comunele Miroslava, Bârnova, Bucium contaminate sunt în apropiere de oraș.

Ca la alegeri...

Pentru a evita o intindere a boalei se impun măsuri severe.
Comunele au fost declarate contaminate. Dar nu-i deajuns. Trebue măsuri de contaminare ca la... alegeri.
Adică la fiecare barieră să fie postați jandarmi care să nu permită intrarea în oraș decât a sătenilor care vor prezinta bilet dela medicul respectiv.
Altfel, dacă nu se iau aceastâ

Epidemia de febră tifoidă

Și d. dr. Vasiliu încheie expunând situația epidemiei de febră tifoidă.
Trei comune Ciurea, Țutora și Cotnari sunt declarate contaminate de febră tifoidă.
In ultimele zece zile s'a mai declarat un singur caz în comuna Țutora.
Insă această epidemie este mai puțin îngrijitoare.

L. Paul.

D-ra Sonia, dela teatrul Athénée, spune: „Un ten de o frăgezime naturală e suprema frumusețe a femeei. El trebue ținut cu „Săpunul Cadum“. Efectul Săpunului Cadum se armonizează cu funcțiile pielei, căci spuma lui abundentă scapă porii de orice necurățenie și redă tenului toată frăgezimea lui.

Pentru artiști, pictori și muziciani

Recomandăm tuturor artiștilor: pictori sculptori, muziciani, și în genere oricărui artist dornic de cultură interesanta și instructivă lucrare a scriitorului renan H. Eulenberg, intitulată „Alte Siluete Literare și Artistice“ apărută în atelierele „Viața Românească“.
Volumul acesta conține următoarele essouri:
Pictori: Watteau, Rubens, Goya, Rembrandt, Raffael, Michel-Angelo.
Muziciani: Chopin, Offenbach, Bach, Mozart, Verdi, Brahms, Haydn, Beethoven.
Literați: Caideron, Walt Whitman, Hans Sachs, Swift, Petrarca. Mme de Staël, Kotzebue, Halevy, Iens P. Iacohsen, R. Voss și Petöfi.
Alte Celebrități: Kant, Napoleon, Frederic Cel Mare, Lassalle, Bismarc.
Volumul „Alte Siluete Literare și Artistice“ care obține un strălucit succes de librărie, având peste 320 pagini text, nu costă decât 50 lei.
Comenzile librarilor se vor adresa la Tipografia „Albina“ Str. Seulescu No. 1 Iași.

Activitatea sportivă la Roman

Roman.— In ultimii ani, sportul a luat o mare dezvoltare la Roman.
Grație priceperii și chibzuinței unui reputat medic d. căp. A. Dragoș, Romanul se poate astăzi mândri cu o echipă dintre cele mai bune din Moldova, Am crezut necesar să întreb pe d. căp. Dragoș asupra progreselor făcute în sezonul acesta. Iată relațiile D-sale:
— „O. N. F.-ul din localitate, a avut până în ultimul timp o activitate prea puțin cunoscută de marele public, Ca iubitor de sporturi în primul rând și ca membru în O. N. F. în al doilea rând, am încercat să înjghebez o echipă de foot-ball reprezentativa orașului, care să mai ridice moralul sportiv al concetățenilor noștri. Incercarea mea a fost încoronată de succes, — fapt ce se poate vedea cu ușurință din rezultatele matchurilor disputate în actuala sezione. Sperăm că sacrificiile morale și materiale făcute în această direcție să-și aibă ecoul corespunzător în massa marelui public și să asigure Romanului un prestigiu sportiv, echivalent cu cel cultural cunoscut de multă vreme“.

Filloreanu

ULTIMA ORA

TRATATUL ITALO-AVERESCAN
A DĂUNAT SITUAŢIA DIPLOMATICĂ A ROMÂNIEI

Liberalii vor continua atacurile contra guvernului

Bucureşti 30.— Din sursă autorizată se afirmă că imediat după venirea în Bucureşt a d-lui Ionel Brătianu, partidul liberal va începe, prin oficiosul său „Viitorul", campania în contra guvernului pe chestia tratului italo-român.

D. Ionel Brătianu a fost pus în curent de d. N. Titulescu cu situaţia rea creată României în toate cercurile diplomatice din Europa, în urma acestui tratat.

Se reîntiinţează
partidul naţionalist-democrat

Bucureşti 30.— In legătură cu scrisoarea d-lui N. Iorga, relativ la fuziune, d. V. Ţoni unul dintre aghiotanţii apostolului de la Văleni, a acordat ziarului „Adevărul" un interview în care precizează orientările gruoăr i naţional-democrate.

D. Ţoni declară că prin fuziune, vechiul partid naţionalist-democrat îşi recapătă libertatea de acţiune. Unindu-se cu ardelenii, d. Iorga fusese nevoit să lase deoparte multe puncte din programul său. Acum revine la vechiul său crez, pe baza căruia, d. Iorga şi prietenii săi vor duce mai d parte lupta politică.

O delegaţie de proprietari
la ministerul justiţiei

Noi declaraţii ale d-lui Cudalbu

Bucureşti 30.— O delegaţie pe proprietari a fost primită eri de d. Cudalbu, ministrul justiţiei. D. Cudalbu a promis că va da în oare care măsură satisfacţie proprietarilor.

Delegaţia a plecat radioasă dela minister.

Intrebat de ziarişti, d. Cudalbu a declarat că se studiază viitoarea lege a chiriilor. A tăzi a ascultat pe proprietari şi aşteaptă să i se prezinte şi o delegaţie de chiriaşi. Nu este exact că ar fi instituit o comisie mixtă din proprietari şi chiriaşi, dar va institui o comisi de jurişti, care-şi va începe lucrările la 6 Octombrie.

Descindere

Bucureşti 30.— Poliţia a făcut eri o descindere la sediul sindicatelor comuniste. S'au confiscat mai multe publicaţii, între cnre şi o broşură a d-lui Costa-Foru despre banditismul de poliţiei.

Invitaţiile din America
pentru M. S. Regina

Bucureşti 30.— Ştirea răspândită de o agenţie străină cum că M. S. Regina şi-a amânat plecarea în America este absolut inexată. Suverana pleacă din ţară la 5 Octombre şi se îmbarcă la Cherbourg la 12 Octombre.

De pe vapor, în apropierea New-Yorkului, Regina va trimite prin radiofonie un mesaj către poporul amerîcan.

La debarcarea în New-York va fi prezent şi d. Gh. Creţeanu, noul ministru al României la Washington.

*

M. S. Regina a mai primit indicaţiuni de la guvernatorul statului Carolina de Nord. dela Camera de Comerţ din Ohio, dela comunitatea izraelito-română din Chicago.

Regina va asista la inaugurarea muzeului din Mare-Heel, unde se află aranjată şi o sală de arme românească. La Arkansas se va oferi Suveranei un ceaiu festiv.

Abonaţi-vă la Opinia
şi-o răspândiţi

Ştirile tendenţioase în jurul fuziunei

Bucureşti 30.— Se dezminte afirmaţia tendenţioasă cum că d. dr. Lupu ar refuza vice-preşedenţia partidului fuzionat. De asemenea este inexact că d. dr. Lupu s'ar gândi să formeze un alt partid.

*

In legătură cu fuziunea, s'a răspândit din sursă liberală afirmaţia că partidul naţional ar fi convenit cu cel ţărănesc de a se face o nouă expropriere. Ştirea se dezminte categoric. Cele două partide au căzut de acord numai pentru revizuirea exproprieri or sau împroprietăririlor care s'au făcut în mod ilegal şi abuziv.

MITROPOLITUL BLAJULUI GRAV BOLNAV
INALTULUI PRELAT I S'A AMPUTAT UN PICIOR

Cluj 30.—Zilele acestea a fost internat în clinica chirurgicală din Cluj I. P. S. S. Mitropolitul Suciu dela Blaj, bolnav de infecţia generală a organismului, în urma unei leziuni căpătate la picior.

D. dr. Iacubovici i-a amputat două degete dela piciorul stâng.

Eri a sosit din Bucureşti d. dr. Juvara, care a opinat că trebue imediat tăiat p ciorul. După amiază, a fost amputat piciorul stâng de la genunchi, al Inaltului Prelat.

Starea bolnavului este foarte gravă, întrucât se crede că întregul organism este infectat.

ALTE CICLONURI
IN AMERICA DE SUD ŞI CENTRALA.— MARI DISTRUGERI.

New-York 30.— „New-York Herald" află din Buenos-Aires că un ciclon a pustiit provincia San-Paolo. Oraşul Itanolo a fost distrus. Se anunţă până acum 200 de morţi.

*

Alt ciclon s'a năpustit asupra oraşului şi provinciei Vera Cruz (Mexico).

In mai multe localităţi au fost luate acoperişel caselor. Locuinţele de la malul mării au fost evacuate. Recoltele su distruse pe mari întinderi.

Ploile torenţiale au provocat inu daţii. Pagubele se socotesc la două milioane jumătate dolari

Masacre în China

Londra 30.—Din Shangai se anunţă că banda de dezertori din armata lui U-Pei-Fei au atacat şi jefuit două oraşe, pe care apoi le-au incendiat, prefăcându-le în cenuşă.

Mii de oameni au fost masacraţi. Printre victime se află şi câţiva engleji.

CRIZA DIN SERBIA

Belgrad 30.— Suveranii jugoslavi părăsesc astăzi Parisul.

Cercurile politice din Belgrad aşteaptă o remaniere ministerială îndată după sosirea regelui. Dacă nu se va putea face o coaiţie guvernamentală, e probabil că se va recurge la noi alegeri parlamentare.

Pedeapsa cu moarte în Italia

Roma 30. — Mâne se întruneşte consiliul de miniştri. Se vor lua ultimele dispoziţii pentru introducerea pedepsei cu moarte. Această pedeapsă va fi aplicată la crimele politice şi la unele crime ordinare, cum este de pildă paricidul.

Raporturile anglo-sovietice

Londra 30. — D-nul Krasin, ambasadorul sovietelor, a sosit la post.

In cercurile politice se crede că actualul guvern nu va ratifica tratatul de comerţ încheiat cu sovietele de către fostul guvern Macdonald.

Opera teatrului Naţional din Slovacia
invitată în România

Praga (Ceps).— Directorul teatrului Naţional din Bratislava dirigentul cu un renume mondial *Oscar Nedbal*, a primit din partea cercurilor competente din Bucureşti o invitaţie pentru a da câteva concerte în România.

Se crede că la aceste concerte vor lua parte numai soliştii, corul şi baletul, urmând ca orchestra să fie românească.

Situaţia în Grecia

Londra 30.—„Times" află că situaţia în Atena este foarte neclară.

Se zvoneşte că o parte din ofiţeri au pornit o nouă mişcare în chestia acordului greco-j goslav privitor la Salonic.

Grecii socotesc că propunerile lui Nincici sunt inacceptabile.

Adulter şi sinucidere
Drama din Capitală

Bucureşti 30.— D. Moritz Grinberg domiciliat în str. Belvedere, avea de câtva timp legături intime cu d ra Elena Stoenescu din str. 13 Septembrie. Grinberg făcea în fiecare noapte chefuri cu prietena lui, cheltuind câte 2000 lei zilnic.

D-na Lola Grinberg, soţia neglijată, aflând de petrecerile soţului, a cerut concursul poliţiei şi l-a prins în flagrantdelict de adulter.

Pe când era dus la poliţie, Grinberg a înghiţit o cantitate de cianură de potasiu. In localul poliţiei, el a încetat din viaţă.

Satele ruseşti
împotriva sovietelor

Moscova (Ceps).— Legăturile dintre Moscova şi regiunile mai depărtate au început să slăbească în mod simţitor. Această stare de lucruri a silit guvernul sovietic să ia diferite măsuri pentru a-şi păstra influenţa sa neştirbită. Se interzic întrunirile ţăranilor şi se dă puteri depline sovietului rural. In acest mod guvernul speră că va putea lichida orice tendinţă antisovietică a populaţiei dela sate.

Se constată în general că guvernul sovietic a întreprins o puternică acţiune de centralizare, aceasta mai ales pentru o mai largă punere în aplicare a proiectelor economice şi politice.

Situaţia de la sate dă foarte mult de gândit organelor centrale cari caută să preîntâmpine orice eventualit te.

Ştiri din Rusia

Asasinate politice

Moscova (Ceps). — In comuna Olechin, în regiunea Sumsk din Ukraina, a fost omorât zilele acestea un corespondent rural din motive de răzbunare.

Intr'un sat lângă Blagovescensk a fost omorât preşedintele comisiunii pentru perceperea impozitelor, Borodin. Această comisiune conducea tocmai cercetarea cazurilor de neachitarea dărilor de către ţărani. Asasinatul a fost comis de mai mulţi locuitori revoltaţi contra comisiunii de percepere.

Activitatea Aviaţiei

La 24 Septembrie s'a publicat la Moscova o dare de seamă a sovietului militar asupra activităţei aviaţiei sovietice în lunile de vară.

Se constată că în zborurile efectuate au fost atinse cele mai mari recor uri în privinţa distanţei şi duratei. Un mare avion poştal a bătut un record mondial.

Aviatorul Gromov a trecut cu un aeroplan de construcţie rusească Apii, Apeninii şi Carpaţii, ajungând al doilea loc în recordurile mondiale de distanţă.

Noui cărţi şcolare

Editura de stat din Moscova a scos pentru acest an şcolar 23 milioane cărţi pentru şcolile primare şi secundare, după noua alcătuire didactică. S'a editat- deasemenea un mar număr de cărţi populare pentru ineretul de la ţară.

Infiinţarea muzeului Mecinikov la Moscova

Zilele acestea a fost înfiinţat la Moscova un nou muzeu ştiinţific în onoarea cunoscutului savant rus Ilie Mecinikov. Materialul ştiinţific care a rămas dela acest savant a fost predat muzeului.

Cutremur la Viena

Viena 30.—Un violent cutremur de pământ s'a resimţit eri. S'au prăbuşit acoperişurile cîtorva edificii înalte.

DIN DOROHOI

Dorohoi.— *Sfinţirea drapelului Şcoalei Comerciale Elementare.*— Şcoala Comercială, care pribegeşte dela înfiinţarea ei, s'a destinat anul acesta ca local, Pompieria. Cu ocazia începutului anului şcolar a avut loc şi sfinţerea drapelului. Serviciul religios a fost făcut de Sft. S. Părintele Grigorescu Protoereul Judeţului. La sfinţire au fost invitaţi părinţii cu el vi şcolii şi personalităţile de se mă din oraş. Au luat cuvântul Dl. Primar Scriban, Dl. Gh. Gh. Burghelea, Preşedintele Ateneului, Părintele Furtună, Dl. Gr. Racoviţa şi dl. E. Dobru, Directorul şcoalei.

Fiecare a arătat în parte menirea şcoalei, eforturile ce se fac pentru menţinerea ei, îndemnând elevii să fie sârguitori cu carte, după care solemnitatea a luat sfârşit printr'o masă comună.

Artistice. — Şi-a mai anunţat sosirea în localitate pentru Luni 4 Oct. a. c., apreciatul societar onorific al Teatrului Naţional din Bucureşti, Ar. N. Demetriad, care va reprezenta „Ovidiu" de Alexandri.

Sportive. — Matchul de fottball din Duminica aceasta, care a ţinut încordată atenţia unui imens public, s'a terminat cu 3—1 pentru „Vulturii". Este de fapt o victorie a „Macabeilor", întrucât aceştia din urmă n'au avut până mai zilele trecute unde să se antreneze şi se rezumau numai în a face... teorie.

Economice. — Primele Bănci în Herţa şi Darabani vor lua în curând fiinţă şi vor fi Sucursale ale Băncei Dorohoiului, din localitate, aceasta conform deciziei recente a Consiliului de Administraţie.

Culturale. — Sâmbătă 2 Octombrie Compania lirică Leonard cu concursul Doamnei Adela Baum, va da o reprezentaţie în sala Liceului, cu opereta „Contesa Mariţa", ar Vineri 9 Octombrie artistul Livescu, cu un ansamblu ales va reprezenta „Tartuffe" de Moliere.

Aurelian

INFORMAŢII

x Astăzi dimineaţă s'a dat rezultatul examenului de Bacalaureat, proba scrisă.

Din 224 candidaţi au reuşit 157.

Imediat a început examenul oral.

Examinarea candidaţilor are loc la Liceul Internat.

x Concursul pentru posturile de învăţători suplinitori din jud. Iaşi, va avea loc în ziua de Sâmbătă 2 Oct. crt. ora 8 dim. în localul şcoalei primare de fete „A. Lambrior".

Examenul va consta din două teze: probă scrisă la l. română şi la matematici, şi oral din Cetire, Matematici, Istorie şi Geografie.

SPECTACOLE

— In urma extraordinarului succes obţinut în Capitală şi în întreg turneul, Compania Lirica Leonard va reprezenta la Teatrul Sidoli noua operetă Contesa Maritza (Grăfin Maritza) în două seri consecutive şi anume astăzi Joi 30 Septembrie şi mâne Vineri 1 Octombrie ora 9 seara.

Trupa se compune din cele mai distinse elemente, printre cari notăm: Renumita primadonă dela Karlteater din Viena Adela Baum, dd. Leonard, G. Carusy, G. Timică, Demetriad, Creţulescu, Moraru, Mateescu, etc. şi Silvia Dobrescu, Al. Alexandrescu. Wiky Lazukowsca etc. Cor 30 pers. Orchestra 20 pers. Decoruri noi proprii. Maestru de orchestră H. Schwartzman.

Puţinele bilete rămase se pot obtine de la Cassa Teatrului Sidoli.

Practicant

se caută la Administraţia ziarului. A se prezenta cu oferte scrise, între 5-7 p. m.

Cine întrebuinţează o singură dată
LAMA de ras SOLO de LUXE
Nu se va putea dispensa de ea niciodată
Vânzarea la toate Parfumeriile şi Droguerille.
Reprezentanţa Generală, Casa de Import
Mr. Gustav Gedaly, *Cernăuţi*, str. Urban Jarnik 6

Atenţiune MAREA ŞI VECHEA
FABRICĂ de BOIANGERIE INDUSTRIALA
şi *Revopsire de Haine şi Blănuri* precum şi *Spălătorie Chimică*
MARTIN BUCHOLTZER
IAŞI, Str. Păcurarî No. 105, Instalaţie proprie
aduce la cunoştinţa onor. *Public şi clientelei* pentru *sezonul de toamnă şi iarnă* este asortată cu *culori veritabile* pentru *revopsitul Stofelor, Blănurilor, Mătăsuri* etc. cât şi pentru *Boiangeria Industrială*, deasemenea recomandă *Spălătoria Chimică* pentru *curăţit* orice *Tualete, Haine bărbăteşti, Uniforme şcolare, ofiţereşti, Mantale de pluş, Mănuşi, Perdele, Stofe de mobile* etc.
Atrag atenţiunea onor. public şi onor. clientelei, că mai mulţi *clienţi* de ai mei au fost induşi în eroare de un *Birou de Boiangerie* de concurenţă situat tot în str. Lăpuşneanu casele fost *Dr. Konya,* şi deci pentru a nu se mai da loc la erori intenţionate precizez că biurourile mele de Primire sunt 1) *in strada Lăpuşneanu No. 25 casele* fost *Mavrocordat,* 2) în str. *Cuza-Vodă No. 6 în rând cu Prefectura Poliţiei* şi al 3) *în strada Anastasie Panu No. 76,* unde sunt instalate în vitrine şi se pot vedea clişeele *Fabricei mele.*

Tribunalul Jud. Iaşi S. III-a
Publicaţie de Vânzare
No. 7307 din 24 Septembre 1926

Se încunoştiinţează că Tribunalul Iaşi S. III-a C. prin Jurnalul No. 6408 | 926, în urma raportului d-lui Jude Sindic Trib. Iaşi, a autorizat să se scoată în vânzare prin licitaţie publică prin mijlocirea Portăreilor Trib. Iaşi, averea falitului N than Rabinovici din Iaşi, strada Cuza Vodă No. 1 bis, compusă din mobilier casnic, evaluat la suma de 40.770 lei şi mărfuri de băcănie şi pescărie, evaluate la suma de 65.148 lei.

Vânzarea şi adjudecarea va avea loc *în ziua de 2 Octombrie 1926 ora . . .* la faţa locului, unde se află marfa.

Licitaţia publică va începe de la suma evaluării, cu facultatea D-ui Judecator Sindic, de a o începe şi dela o sumă mai mică sub rezerva omologării Tribunalului.

Preşedinte, V. IORGA
Grefier, I. Popovici

Publicaţie

Se aduce la cunoştinţa generală că în zi a de Marţi 15 Octombri a. c. orele 14.30, se va ţine la Magazia de materiale din Chişinău licitaţie publică orală, pentru vinderea a diferite materiale vechi şi anume: butoaie de lemn, cherestrărie, ferărie, pânzeturi, îmbrăcăminte, hârtie maculatură etc. Se pot vedea în orice zi de lucru la această magazie între orele 8-12 şi 15-18.

Inainte de începerea licitaţiei, fiecare concurent va depune drept garanţie provizorie, suma de lei 5000 (cinci mii) în numerar, care se va restitui după terminarea licitaţiei şi adjudecarea materialelor.

Adjudecatarii vor vărsa imediat chiar în ziua licitaţiei valoarea integrală a materialelor licitate şi adjudecate.

Taxele fiscale şi de timbru, care vi se vor comunica, după aprobare se vor vărsa după comunicarea aprobării şi înainte de ridicarea materialelor.

Magazia Economat C. F. R.
Gara Chişinău

DOCTOR
Tr. Mihailescu
Asistent universitar
chirurg secundar gynecolog la spit. Maternitatea
BOLI DE FEMEI, GENITO-URINARE-SIFILIS
Str. Lăpuşneanu No. 18, etaj
Telefon No. 164
Consult. 1—3

Au sosit Triere
(Cilindre)

de curăţit tot grâul de neghină, măzărică şi obsică pentru sămânţă.

De vânzare la Magazinul de Fierărie FRAŢII GOLDENBERG din str. I. C. Brătianu 132.

STIRI DIN TARĂ SI STRĂINATATE

Mărirea palatului Universităţei din Iaşi

— Planul d-lui Arhitect Pompilian —

După cum am anunţat, a sosit în oraş de d. Pompilian, arhitect şef al Ministerului Instrucţiunei.

D-sa a luat contact cu d. prof. Coroiu, decanul facultăţei de drept, în vederea complectărei planului noului palat al Universităţei noastre.

*

In bugetul Ministerului de Instrucţie s'a şi prevăzut 200 milioane lei pentru noul palat al Universităţei din Iaşi.

Noul palat se va întinde pe str. Carol până în zidul caselor d-lui Colonel Veiza, iar în spre str. Toma Cozma până la seminarul Pedagogic.

In spre fundul grădinei Universităţei se va clădi un local pentru facultatea de drept care va avea intrarea separată prin str. Toma Cozma.

In spre strada Carol vom pe unde este astăzi seminarul de Slavistică, se va clădi o faţadă similară celeia actuale.

Actualul palat al Universităţei se va complecta cu o clădire nouă care va fi ca o continuare a celui de astăzi.

Deasemenea intrarea la noul palat se va face printr'un gang măreţ care va da până în fundul grădinei unde vor fi facultăţile de drept şi litere.

*

Aseară d. arhitect Pompilian a plecat la Bucureşti şi va prezenta acest plan provizor d-lui ministru Petrovici care s'a întoarce în ţară la 5 Octombrie.

Apoi se va alcătui planul definitiv iar lucrările la noul palat vor începe chiar în Ianuarie

L. P.

Bestialitate

Podul-Iloae. — Nişte indivizi s'au introdus noaptea în locuinţa servitoarei care e în serviciul d-lui G. cu intenţia de a o silui.

Fata a fost maltratată şi după aceea siluită în mod sălbatec.

Ţipetele fetei au sculat din somn atât pe stăpân cât şi pe vecini.

Intrându-se înăuntru a fost găsit individul Const. Moraru lucrător zidar.

Ceilalţi indivizi au reuşit să dispară în bezna nopţii.

Cercetările continuă.

Cor.

DIN ROMAN

Roman 29.— *Procesele din sesiunea de toamnă a Curţii cu juri.*— In sesiunea de toamnă a Curţii cu juri se vor judeca următoarele procese:

Vineri 15 Oct. Coteanu I. şi alţii, delict electoral; Vartolomei D. Maria, pruncucidere; *Sâmbătă 16 Oct.* Spătaru Toma delict electoral; Andronache Gh. Matalia, pruncucidere; *Luni 18* Prepeliţă I. Gh. şi altul, loviri cauzatoare de moarte; *Marţi 19*: Niţă N. Ion şi alţi loviri cauzatoare de moarte; *Miercuri 20*: Paşcanu V. şi altul rebeliune; *Joi 21*: Hrişcu Gh. şi alţii loviri cauzatoare de moarte; *Vineri 22*: Promiron I. Vasile atentat la pudoare; *Sâmbătă 23*; Nastase D tru zis Nicu Nastase, loviri cauzatoare de moarte.

Focul din com. Porceşti.—Un puternic incendiu a mistuit complect o nci stocuri de grâu şi trei stocuri de linte proprietatea d-lui Enescu din Porceşti.

Focul a luat naştere de la explozia unui motor, în timpul trecratului. Pagubele sunt de un milion şi două sute de mii lei.

Furtul de la cofetăria „Mitică Savin". Băiatul Mihai I. Năsel din serviciul cofetarului Mitică Savin a furat în nenumărate rânduri din sertarul cofetăriei sume mari de bani. Fiind prins asupra faptului, a fost arestat

D. sub comisar Gh Botez, cercetând hoţul, a putut găsi asupra lui o parte din banii furaţi.

Cercetările continuă spre a se descoperi şi alţi complici.

Concert.—Se anunţă sosirea cunoscutului violonist C. Bobescu care va da un singur concert în ziua de 7 Oct. cor. în sala „Modern".

Spectacole cinematografice.— La 4 Oct. se va rula la cinema Brand mult aşteptatul film „Sora Albă".

M. Filloreanu

Piaţa Valutară

Leul la Paris a cotat ieri 18,40 la Zurich 2,60

Devizele în Capitală au notat: Francul francez 3,55; francul belgian 5,45; francul elveţian 37,45; lira engleză 946, dolarul 195; lira italiană 7,45; coroana cehă 5.80; Rentenmark 46,60.

RIDICAREA SECHESTRULUI

PE VENITURILE COMUNEI IAŞI

Am anunţat că Soc. „Slec" a pus sechestru pe venitul comunei, în baza ordonanţelor de plată ce le are de încasat de la primărie, în valoare de circa 5 milioane lei.

Sechestrul a fost ridicat în urma unei înţelegeri survenite între societate şi Primărie prin care aceasta din urmă se obligă ca din primele fonduri trimise de Ministerul de finanţe să plătească Soc. Slec. 3 milioane.

INFORMAŢII

x *D. N. Cănănău a avut o consfătuire intimă cu prietenii d-sale, hotărând ca pentru momenţi să rămâe în espectativă, prietenii d-sale politici neprimind trecerea la ţărănişti.*

x *Cât costă dinţii unei artiste.* — D-na Lia Pop, cântăreaţă la Opera din Cluj, şi-a stricat dantura cu prilejul unei ciocniri de trenuri.

Cântăreaţa a dat în judecată direcţia c. f. r. cerând 27 000 lei pentru repararea danturei şi o pensie de câte 11,000 lei lunar, până la vrâsta de 50 ani.

Tribunalul din Arad a ordonat o expertiză.

x *Judiciare.*— Azi se va introduce la Secţia I a Tribunalului o contestaţie din partea prietenilor d-lui Cerchez, în contra alegerilor de la Sfatul Negustoresc de Duminică.

*

Tot azi se va face şi apelul în cererea de suspendare a d-lui I. Botez, din fruntea Sfatului.

*

Biroul central electoral a soluţionat eri două cereri în legătură cu numele greşit al d-lui Al. Einhorn de pe listele de alegători ai Camerei,

Prima a fost a d-lui Al. Einhorn şi prin care cerea să se rectifice numele său, greşit apărut pe liste Al. Reinhorn, în loc de Al. Einhorn.

Tribunalul a admis cererea respingând cererea următoare, a d lui Blechman care cerea ca numele candidatului Al. Einhorn să nu fie tipărit în buletinele de candidaţi, întru cât nu există acest nume pe listele de alegători.

x D-nii generali Petcu Damian dela corp. II; N. Mihăescu comand. c. I teritorial; şi P. Vasilescu comand. brigada 15 artilerie, au fost trecuţi la pensie pentru limită de vrâstă.

x Un incendiu declarat la hangarul de aviaţie Pipera (Bucureşti) a distrus un aeroplan tip Breguet.

Incendiul se datoreşte neglijenţei unui soldat care a aprins o ţigară lângă rezervoarele cu benzină.

x *Curtea de Apel din Iaşi reintegrase de curând pe d. Al. Lambrior în postul de inspector şcolar al regiunei Bacău.*

Revenit la post, în baza legei, d. Lambrior abia a funcţionat câteva zile, dar ministerul instrucţiei l-a suspendat din nou.

x *E probabil că alegerea la Camera de Comerţ nu se va putea efectua Duminică.*

Guvernamentalii au luat măsuri a alegătorii (în special cei din Bălţi şi Soroca) să nu vie la vot. Ar urma deci ca alegerea să se facă Mercuri.

x Examenul de capacitate pentru absolvirea şcoalei normale începe la 2 Oct., a. c., ora 8 dim.

Printre centrele unde se vor ţine examenele, se numără Iaşi, Botoşani, Chişinău, Bacău, Galaţi.

x Garajul „Noel" din Sinaia a fost distrus de foc împreună cu birourile.

Au ars şi cinci automobile proprietatea d-lor Jean Ghika, Fălcoianu, Niculescu-Dorobanţu, col. Papazolu şi o maşină de piaţă.

x Aflăm cu plăcere că maiorul Radu Eugen, fiul concetăţeanului nostru Vasile I. Radu, a fost avansat la gradul de Locotenent Colonel.

Felecitările noastre.

x Duminică 26 Sept. a avut loc logodna d-nei Iosefina Maximovici, profesoară de limba franceză la şcoala de fete ortodoxe şi la externat, cu d. Vasile Beldie, funcţionar superior la Banca Naţională din Bucureşti.

Felicitări.

x Serile fiind reci, comitetul spitalului „Dr. Ghelerter", a hotărât ca chermesa proectată să fie înlocuită cu un ceai dansant, ce va avea loc în saloanele Hotelului Traian.

Acest ceaiu, pentru care se fac mari pregătiri, a fost fixat pentru seara de Sâmbătă 9 Octombrie.

x Şcoala comercială superioară de fete din Iaşi continuă înscrierile până în ziua de 5 Octombrie în noul local din trada Tăutu No. 16.

Se primesc la înscriere absolvente a 4 clase de liceu şi absolventele şcolii comerciale elementare.

Vor fi preferate absolventele a 4 clase de liceu.

x Serbările „Crucei Roşii" vor avea loc în comunele urbane între 17—24 Oct. şi în cele rurale între 3 10 Oct.

x Cu începere de mâine, 1 Oct., orele de birou la Prefectura de Judeţ vor fi: 9-12 a. m. şi 4-7 p. m.

x *Recolta viilor.* — De Luni a început culesul viilor. Calitatea produsului este excelentă. Cantitatea însă este redusă faţă de recolta 1925 cu 30 la sută chiar în ville de la Copou neatinse de atacurile manei.

S'au făcut câteva vânzări din recolta viilor Teitler, Weisbuch (Copou), Forst. Preţul cel mai mare a fost obţinut de acest din urmă cu 13,80 lei litrul, cumpărătura firmei Cotter e Poilac.

Sfârşitul unui roman de dragoste

Iubire fără noroc.--Părinţii se opun la căsătorie. Răpirea.--Urmărită, eroina încearcă să se sinucidă

O domnişoară izraelită Debora Halaschi, originară din Bălţi, a încercat noaptea aceasta să-şi curme viaţa.

Fapta aceasta disperată este încheerea unui roman de dragoste.

*

La Bălţi, tânăra fată legă o dragoste, ce părea sinceră cu un tânăr, din acelaşi localitate. Dar părinţii domnişoarei, refuzară a da consimţământul lor la căsătorie.

Tânărul recurse la mijlocul drastic, cunoscut: într'o zi răpi fata şi o duse la Iaşi, amândoi alegându-şi adăpostul în mahalaua Broscăriei.

*

Dar tatăl fetei nu se lăsă învins, ci veni deasemenea în localitate şi reuşind a descoperi cuibul, somă pe copila sa să-l însoţească la casa părintească din Bălţi.

Domnişoara se prefăcu că consimte, dar în timpul nopţei, profitând de un moment de neatenţie, înghiţi o cantitate de tinctură de iod, în scop de a-şi curma firul vieţii.

Cuprinsă de dureri, — copila începu să se vaite. Fu adusă în grabă la spitalul „Dr. Ghelerter", unde i se dădu tot ajutorul.

*

Tânăra îndrăgostită a declarat că nu renunţă la hotărârea de a-şi curma viaţa.

Incă o ligă!

(Continuarea din pag. I-a)

ruri, panglici uzate sau părţile negăurite din ciorapii de mătase ai răposatei consoarte. Restul omenirii preferă să-şi acopere „graţiile" gâtului — cel mai adeseori cu dungi ca nişte tranşee, cu punctele negre şi urme oribile de furuncule.

In definitiv, cravata este un rău uşor, faţă de mulţimea obiceiurilor care ne tiranizează. Chiar considerând numai constrângerile impuse de vestminte, ar trebui să rupem mai întâiu alte lanţuri dacă vrem să trăim după legile naturale. Pălăria, haina, ghetele, toate alcătuesc o închisoare, ne ţin strînşi ca în chingi, ne comprimă şi ne obsedează.

Care ar fi îmbrăcămintea ideală? Peplumul antic, rochia chineză şalvarii turceşti, toate au multe inconveniente. Oare primitivul, care merge gol, ne dă adevăratul model de higienă şi eleganţă? Cu riscul să fiu condamnat ca lipsit de distincţie, nu mi-aşi expune epiderma nici intemperiilor (mai ales acum) nici ochilor invidi şi ai semenilor mei. Cât despre primitivi, dacă nu poartă cravată, în schimb îşi pun verigă în nas. Ce preferaţi din ambele găteli?

— I —

Proces cu rudele Ţarului

pentru posesiunea staţiei Budache

Inaintea Curţii de Apel din Chişinău, a venit spre judecare procesul intentat de prinţul Demidof şi alţii, rude de-ale fostului ţar Nicolae II, contra statului, pentru revendicarea staţiei balneare Budache şi întregului litoral al Mării Negre din preajma acestei staţiuni.

Cum procesul s'a mai judecat şi sub stăpânirea statului ru., s'a amânat cauza pentru a se aduce dosarul vechi, care se află în arhiva tribunalului de Cetatea Albă.

Un nou medicament

pentru vindecarea tuberculozei

Dr. Erich Leschke, profesor din Berlin, a inventat un nou medicament pentru combaterea tuberculozei.

E vorba de o nouă sare de aur, ne-toxică, pe care a denumit-o „tryphal", dar a cărei compoziţie o păstrează în secret. Prin întrebuinţarea tryphalului, dr. Leschke a obţinut vindecarea complectă a unor bolnavi cu ftizie avansată.

Această importantă descoperire a fost adusă în discuţia congresului de higienă din Dusseldorf.

Aplanarea

conflictului muncitoresc dela Buhuşi

Bacău 29.— Astăzi d-nii inspectori Dupont şi Budişteanu a plecat la Buhuşi pentru a face ultimele eforturi de aplanare a conflictului.

Desigur că atât muncitorii cât şi inspectorii au avut să se lovească de intransigenţa direcţiunei fabricii, care a căutat să profite de nevoile muncitorilor.

In urma inzistenţelor inspectorilor muncii, fabrica a acceptat ca muncitorii să'şi reia lucrul cu incepere dela 29 crt. iar asupra majorărei salariilor, a rămas ca un delegat al Ministerului Muncii să hotărască chestiunea.

N.

x *Accident pe str. Palat.*—Aseară pe când un cotiugar cu doi cai, condus de comerciantul Schwartz din Bucium şi în care se afla şi omul său de serviciu Const. Zaharia, mergea pe str. Palat, caii speriindu-se au luat vânt.

Servitorul Const. Zaharia a fost trântit din cotiugar ajungând sub roate.

Grav rănit, a fost dus la spital.

PARERI ŞI DISCUŢII

(Continuare din pag. I-a)

mai avea nici acest nume!..

Şi mama şi fiica dansează modern, îmbrăcate după ultima modă, în rochiţi de voal, nesimţind nevoe măcar una faţă de alta, să-şi ascundă intimităţile! Rămâi uimit neştiind ce să mai crezi...

De stai într'o zi într'un colţ de la încrucişarea străzilor principale ale oraşului, cugetând asupra nevoilor şi greutăţilor prin care am trecut şi noi şi ţara noastră de la 1916 încoace asupra obiceiurilor, traiului şi modei, asupra culturei şi asupra prostiei,—vei constata lucruri ce hotărât îţi vor umplea inima de durere.

Mergem hotărât, spre ruină morală şi materială.

Spre ruina morală mergem, fiindcă a pierit ruşinea, credinţa şi bunul simţ.

Datorii creştine nu are nimeni afară de preot.

De întrebi pe cineva de e creştin sau creştină, se supără şi îţi răspunde cu ciudă: — „Da ce, numai d-ta eşti botezat?"—Şi apoi, câţi se duc la biserică dintr'o convingere şi nu ca la orice alt local de întâlnire! La aceasta se rezumă după mulţi creştinismul modernizat.

Tot din punct de vedere moral pierde şi societatea; căsniciile serioase cu greu se fac; Fiecare se însoară şi se mărită cu gândul la divors, căci din viaţa de tânăr sau tânără, au văzut şi învăţat lucruri ce nu se pot potrivi cu căsnicia şi grijele ei.—Dovadă, procentul exagerat de divorsuri, dela războiu încoace.

Din punct de vedere material stăm tot aşa de rău. Majoritatea femeilor de astăzi nu vor să ştie de greutăţi, nu vor să ştie de pungă, nu vor să ştie de situaţie, nu vor să ştie de modestie, nu vor să ştie de nimic, când este vorba de modă. Moda, acest balaur cu 24 guri, înghite fără saţ şi pe nerăsuflate şi puţinul săracului şi belşugul celui cu 99 de moşii... şi totul se strecoară printr'o singură mână, aceea a femeei. Şi mai nădăjduim ca ţara să se refacă, să se normalizeze viaţa, să se facă Leul, Franc, atâta timp cât „balanţa comercială" e supra încărcată cu mătăsării, parfumerii, pudre, rouge, lac de unghii etc. in dauna puţinelor cereale ce le statistificăm şi răsmăsurăm pentru export?..

Iluzii şi iar iluzii!..

Din cauza modei, a modernismului deşănţat şi desfrânat mult tineret rămâne fără viitor; multe familii se distrug; mulţi oameni rămân săraci, mulţi funcţionari stau închişi; mulţi negustori dau faliment; multe fete şi femei se dedau prostituţiei!!...

Astăzi când femeea — mama — nu visează decât mătase, chiar cu riscul de a îndura foamea şi ea şi ai săi, când fetiţa de la 13 ani ţine cu orice preţ să fie la modă, să fie modernă, când soţia trăgherului se îmbracă la fel cu a inspectorului general, a vardistului cu a prefectului şi nu vrea să ţie seamă că pentru orice lucru este o limită, este o măsură; când pretutindeni domneşte neseriozitatea şi în vorbă şi în faptă; când pe mai toţi îi stăpâneşte senzualitatea, desfrâul, când mai ales tineretul ni se prăpădeşte, — trebuie să se găsească cineva care să zăgăzuiască şi să cureţe tot ce nu vine pervertit şi putred din afară şi să lupte cu toată inima pentru tot ce-i românesc şi bun. Şi când zic „cineva", înţeleg pe foarte mulţi bărbaţi şi femei luminate.

După umila mea părere, lupta trebue pornită acum cât nu-i prea târziu şi nu numai de unii ci de toţi. De la Preot la Chiriarh, de la învăţător la Profesor universitar, de la student la titrat, de la funcţionar la înaltul demnitar, în sfârşit de toţi şi toate ce simt românеşte şi-şi pot da seama de prăpastia în care ne scufundăm.

Poate ar trebui un program de luptă... să-l facem; să ne strângem rândurile cei ce cugetăm la fel.

Aş fi fericit să pot răspunde la apelul unui om mai luminat...

PR. C. BÂRSAN

Focuri-Iaşi

--CITIŢI „OPINIA"--

şi-o răspândiţi

Conform art. 23 din legea privitoare la dobândirea şi pierderea naţionalităţii române, se publică următoarea cerere de naturalizare, spre ştiinţa acelora cari ar voi să facă vreo întâmpinare, potrivit dispoziţiunilor art. 23 din zisa lege.

Domnule Ministru,

Subsemnatul Leopold Ecker, supus Austriei, domiciliat în comuna Bucium Judeţ Iaşi de profesiune viticultor, fiind venit în România încă din anul 1902, sunt căsătorit în România, am copii internaţi în şcoalele Româneşti, înzestraţi cu cultură Românească, şi posedând sentimente Româneşti, legăturile mele sociale şi de afaceri fiind absolut legate de această ţară Românească.

Cu onoare vă rog ca în baza dispoziţiunilor Art. 17 din legea privitoare la „Dobândirea şi perderea Naţionalităţei Române", să binevoiţi a dispoza să mi se acorde cetăţenia Română.

In acest scop cu onoare anexez următoarele acte:

1). Copia interogatorului Md. L. I. din care se constată că sunt născut la 11 Noembre 1878 în Austria şi că sunt venit în ţară la 30 Neombre 1902.

2). Declaraţiunea de renunţare la supuşenia statului Austriac, autentificată de Judecătoria Ocol II rural Iaşi la No. 347 din 11 Septembrie 1926.

3). Certificatul No. 23273 | 926 a Judecătoriei Ocol II mixt Iaşi

4). Certificatul No. 37570 | 926 a Trib. secţ. I Iaşi ambele certificate constatatoare că nu am suferit condamnaţiuni.

5). Certificatul Primăriei Comunei Bucium din care se constată că am bună purtare în societate.

6). Certificatul Primăriei Comunei Bucium din care se constată că am mijloace suficiente pentru întreţinerea mea şi a familiei. LEOPOLD ECKER

Geamuri albe, simple, colorate, ornamentate, riglate; ori-ce grosime şi calitate, cu preţurile fabricei; deasemenea diamante pentru tăiat geamuri numai la

Primul Depozit de geamuri şi oglinzi

Israel Bergher S-sor

str. Anastasie Panu 50

Casă fondată la 1876

ANUL ... No. 5811

3 LEI EXEMPLARUL

SAMBATA 9 OCTOMBRIE 1926

Biblioteca Universitatii Loco

ABONA[MENTE]

Lei 1000 . . .

„ 500 . . .

„ 300 . . .

OPINIA

ZIAR POLITIC COTIDIAN

ANUNCIURI se primesc la toate Agenţiile de Publicitate şi la Administraţia ziarului Iaşi—Str. Gh. Mărzescu 17

UN STRALUCIT RAID DE AVIAŢIE

Aviatorul englez **Alan Cobham** a parcurs cu hidroplanul 26,000 mile (circa 40,000 km.) făcând drumul Anglia-Australia şi înapoi, cu cele mai îndrăzneţe peripeţii.

Clişeul nostru reprezintă reîntoarcerea lui Cobham la Londra şi pregătirea de aterisare pe Tamisa, în faţa parlamentului, unde o lume imensă l-a primit în urale.

ASPECTE

Expoziţia pictorului Juster

Fără îndoială că în materie de critică picturală, publicistica română stă foarte în urmă; competenţele cari decern, în mod sporadic, gloria sau înfrângerea, s'au recrutat întotdeauna din cafeneaua literară unde cresc — din drojdia cafelei considerată ca un bulion de cultură—poeţii de un sezon şi criticii de artă.

Astfel, sub imboldul acestor competente s'au ridicat o seamă de pictori şi desenatori cari n'au nimic comun cu arta; furnizori ai snobilor, ei au considerat pictura la fel cu autorii de şansonete cari, adunând esenţa urletelor de cârciumă şi a zgomotului de bucătărie, cred că fac muzică atunci când reuşescsă producă un haos de instrumente.

Modernismul nu implică neapărat aiureala; şi redarea eternului omenesc, chiar în ritmul vieţii contemporane, nu cere distrugerea unităţii şi a normelor fixate de sârgul vechilor maeştri.

Ne îngăduim să transcriem următoarele rânduri ale lui Ilya Ehrenburg, caracterizând „impasul în care s'a prins arta modernă".

„Pictorul, pierzând capacitatea de a face lucruri utile şi sentimentul necesităţii muncii sale, începe să facă concurenţă presdigitatorului. Există ceva care să poată fi mai bine definit decât delimitarea artelor în timp şi în spaţiu? Şi totuşi, există şmecheri sau mai degrabă naivi cari se servesc de o pânză imobilă pentru a dovedi că ogrul ştie să alerge. Ei nu vor să admită că pictura, arhitectura, sculptura, sânt statice nu numai din cauza subiectului lor întâmplător, dar chiar prin însăşi natura lor; că tabloul, odată terminat, ucide însăşi senzaţia timpului, opreşte ceasurile din înălţimea tuturor turnurilor şi din toate buzunările"...

Aceste consideraţiuni le facem cu prilejul expoziţiei modestului şi simpaticului nostru pictor ieşan, Gheorghe Juster. Neinfluenţat de modă, talentul lui Juster se manifestă hotărât în limitele artei celei adevărate care îţi dă emoţia continuă şi precisă.

Din cadrele înfipte pe pereţii expoziţiei lui Juster, te privesc ochi tulburi sau vioi, aşa cum au avut modelele şi păstrezi senzaţia vieţii tale de toate zilele târâtă prin vastele spectacole ale naturii. Alături de „tipuri", florile lui Juster, cari n'au nimic din exuberanţa unui exotism adesea factice al atâtor zugravi în serie, îţi oferă simplitatea buchetelor pe cari, cândva, cu mâna tremurătoare, ai încercat să le oferi iubitei...

Dar frumuseţea aceasta de culori şi contururi trebue apreciată şi altfel decât cu platonice notiţe literare. Şi ne miră, extrem, că atâţia fini amatori de artă câţi are Iaşul nu şi-au oferit încă prilejul de a reţine tablourile lui Juster cari, în intimitatea casei, le-ar procura adevărate emoţii artistice.

G. Spina

PENTRU UN ACORD FRANCO-GERMAN

SACRIFICAREA D-LUI SEVERING.— MENAJAREA SUSCEPTIBILITĂŢII NAŢIONALIŞTILOR

D. Severing, energicul ministru de interne al Prusiei, a trebuit să demisioneze, în urma unui interview acordat ziarului „Le Matin".

Este un interview în totul interesant şi care cuprinde pasagii ce pot fi subscrise de orice reprezentant al autorităţii republicane germane.

De pildă:

— „Făceam şi fac încă parte (spune d. Severing) dintre membrii Reichstagului care nu sânt partizani ai unei orientări formale spre vest, dar care văd *într'un acord franco-german una din cel mai puternice garanţii de pace în Europa.* Situaţia geografică a Germaniei obligă economia germană să se întoarcă şi spre partea Rusiei, dar acesta e un fapt care, după mine, n'ar putea să pue piedica unui pact cu Franţa.

„In definitiv, toate naţiunile Europei trebue să înţeleagă că este în interesul lor să vadă terminat vechiul conflict dintre Franţa şi Germania" pe care politica îl trezeşte mereu, dar care este necugetat din punctul de vedere economic".

*

Evident că nu aceste *limpezi şi juste declaraţii* ale d-lui Severing puteau să-i atragă demisia.

Dar ex-ministrul prusian a adăogat mai departe că mişcarea naţionalisto-războinică n'are nici un pic de idea într'însa, ci se datoreşte intereselor egoiste de trai ale foştilor ofiţeri şi foştilor furnizori ai armatei imperiale, rămaşi astăzi fără ocupaţie şi fără resurse.

Mândria germană nu putea îngădui aceste cuvinte. Şi cum *reuşita politicei pacifiste a d-lui Stresemann necesitează o neutralitate a cercurile naţionaliste,* interesul actual al Reichului a obligat la retragerea d-lui Severing.

Prin aceasta, avem o dovadă mai mult de dorinţa puternică a conducătorilor germani de a desavârşi prietenia cu Franţa.

Politică de samsari

Tratatul cu Italia, chestia petrolului, şi atitudinea partidului liberal

Indată ce se dăduse publicităţii textul tratatului italo-averescan, ziarele partidului liberal au pornit o vie campanie contra actului şi contra d-lui general Averescu, autorul neîndemânatului act.

Liberalii au pus în circulaţie formula că tratatul zdruncină interesele de Stat şi situaţia diplomatică a ţării, în chestia Basarabiei. Dar nu s'au putut reţine de a mărturisi, prin organul lor „Viitorul", că *sunt îngrijoraţi mai ales de convenţia economică ce va urma tratatului politic.*

„Viitorul" a precizat că liberalii nu vor putea îngădui o convenţie care va da Italiei avantagii în chestia petrolului, fie pentru exportul brut al ţiţeiului, fie pentru rafinarea ţiţeiului în împrejurări care ar dăuna rafinăriile româneşti (adica, liberalilor). In această afacere a ţiţeiului, oficiosul liberal a declarat făţiş că generalul Averescu riscă a pierde puterea *mai lesne decât prin orce nedibăcie de ordin politico-diplomatic.*

Era limpede că *pe liberali nu-i îngrijora prea mult situaţia diplomatică în privinţa Basarabiei.* In schimb, n'ar îngădui vre-o tranzacţie economică prin care s'ar diminua câştigurile instituţiilor petrolifere liberale. *„Interesul de Stat" se raporta* — ca în totdeauna — *la cointeresările vintiliste şi la buzunarul fără fund al clubiştilor.*

*

In toiul celei mai violente campanii împotriva tratatului italian, s'a declarat fuziunea naţional-ţărănistă. Printr'insa, se creia un partid de guvernământ menit a succede sigur regimului averescan. Şi atunci liberalii au încetat brusc campania contra guvernului, cu socoteala de a nu favoriza prin nimic noua fuziune. *Dintr'un interes meschin de gaşcă, partidul liberal abandona şi chestia Basarabiei şi interesele de Stat şi toate formulele ultra-patriotice.*

Probabil că d. Vintilă Brătianu se mulţumise a lua garanţii pentru *asigurarea afacerilor liberalo-petrolifere.* Patriotismul de samsari nesăţioşi, al liberalilor, se demascase încă-odată.

*

Dar iată acum că o publicaţie economică franceză destăinueşte aranjamentele guvernului averescan la Roma, pentru acordarea de mari avantajii italienilor în chestia rafinării ţiţeiului, a exportului produselor petrolifere şi a exploatarii perimetrelor Statului.

Dacă destăinuirea aceasta se raportă la aranjamente ulterioare asigurărilor pe care liberalii le-au căpătat de la guvern atunci partidul liberal va redeschide brusc şi violent campania, punând la contribuţie cele mai vajnice formule patriotice.

Dacă însă liberalii vor păstra mai departe tăcerea, vom putea fi siguri că destăinuirea franceză e tardivă, în chestia unor aranjamente proectate într'adevăr dar adoi modficate după indicaţiile şi interesele d-lui Vintilă Bratianu şi a bandei sale de cointeresaţi sub firma naţională patriotică.

Situaţia este aşa încât, cele mai de seamă chestiuni de Stat trebuesc considerate după criterul de pungă al familiei Bratianu şi al clienţilor ei.

Z.

Din toată lumea

Cauzele cancerului?—Teribila boală, cancerul, este un mister pentru medicină. Dar există un doctor tocmai în insula Sumatra, care pretinde că a descoperit cauzele cancerului. Specialistul australian, dr. Lumentut, va părăsi curind oraşul Batavia, se va îmbarca la Singapoor, şi va veni în Europa, într'o vizită de 3 luni, pentru a pune în curent pe medici cu teoriile sale despre cauzele cancerului.

Sosirea australianului este aşteptată cu o firească nerăbdare.

*

Duşmanii trenurilor.— In regiunea germană a Rinului se pare că trăesc oameni care duşmănesc trenurile.

In adevăr, direcţia căilor ferate din Colonia a înregistrat în ultimile 18 luni 130 încercări de a provoca deraerea trenurilor.

*

De frica nevestii.— In gara Saint-Lazare din Paris, un funcţionar a fost surprins dând foc unui birou.

Interogat la poliţie, funcţionarul a declarat că-şi cheltuise toată leafa, şi fiindcă se temea de cearta nevestii, a dat foc biroului, ca să poată declara consoartei că incendiul i-a distrus punga cu bani.

Intr'adevăr, e grozavă uneori cicăleala nevestii...

*

Precocitate.— Altă ciudăţenie, întâmplată tot în Franţa: O pereche de amorezaţi s'a aruncat în gârlă, din cauza opunerii părinţilor. Băiatul avea 24 ani, iar fata numai pe jumătate, adica 12 ani.

La 12 ani, să te sinucizi din amor.!

In pag. III-a

Ultima Oră telegrafică şi telefonică

Actualităţi politice

Clarificare

Liberalo- averescanii anunţă cu tămbălău „eşuarea" fuziunei naţional-ţărăniste.

In realitate însă lucrurile decurg în chipul cel mai firesc şi mai favorabil.

Nu intră în fuziune persoana veşnic suspectă a d-lui Argetoianu; nu intră iorghiştii superficiali şi dezorientaţi; nu intră tipurile ruginite şi oportuniste din categoria d-lui Stelian Popescu,—adică tocmai acele elemente care constitue buba vieţii noastre publice şi care micşorează seriozitatea şi forţa morală a unui partid.

Asemenea „defecţiuni" la fuziune înseamnă un cîştig pentru noul partid fuzionat.

Fripturismul cel mai autentic

In curând iorghiştii vor intra în buget. D. Iorga a încheiat acordul cu d. general Averescu, fost până mai ieri ţinta celor mai veninoase atacuri naţionalisto-apostolice.

Treaba aceasta este fripturism sadea,—cel mai autentic fripturism, dat fiind că însuşi d. Iorga a inventat cuvântul.

Apostolul de la Văleni vrea să transforme porecla în renume.

X.

ACŢIUNEA ITALIEI PENTRU CUCERIREA MEDITERANEI

Intr'un recent discurs, d. Mussolini a arătat că Marea Mediterană a fost în vechime şi va trebui să redevie un lac italian.

Dictatorul Italiei desfăşură, în tr'adevăr, o acţiune diplomatică menită a-i aduce stăpânirea Mediteranei.

Prin înţelegerea cu Spania şi redeschiderea chestiunii Tanger, Mussolini ţinteşte a-şi face un punct de sprijin la Gibraltar. In acelaş spirit, guvernatorul italian al Erithreei a încheiat un tratat cu Statul arab Yemen, ceia ce întăreşte poziţia Italiei în Marea Roşie, apropiindu-o de cheile Suezului.

Politica italiană în Albania şi Africa are acelaş scop de stăpânire mediterană, ceia ce nu convine Franţei şi nu poate conveni nici Angliei. Intr'un timp apropiat, mussolinismul va provoca serioase conflicte europene.

Ne lipseşte sufletul....

In memoria unui om de ispravă

de *Dr. Al. Manolescu*

In comuna Salcea din circomscripţia mea (Burdujeni-Botoşani), a murit învăţătorul G. Stanciu după o dăscălie de 42 de ani în acea localitate. Şi cred că nu stric hârtia, cinstind memoria acestui dascăl.

Era un învăţător eminent şi am asistat de multe ori la lecţiile lui cu ocazia inspecţiilor; şi cu deosebire nu te mai săturai să-l asculţi la cercurile culturale. Te fermeca,—căci poseda darul vorbirii. Pe lângă partea pur didactică, a muncit pe ogorul social, a întemeiat bancă populară şi cooperativă, a fost un îndrumător al ţăranilor şi nimene nu a plecat dela dânsul fără un sfat bun.

In ultimul an era suferind greu. Ii mai dădeam concediu şi după acea iar revenea la copii, la şcoală.

Pe ziua de 1 Ianuarie urma să treacă la pensie.

Corpul didactic din satele învecinate cât şi un sobor de 6 preoţi l-au condus cu cinste la locaşul de veci, şi diverşi vorbitori s'au întrecut a-i glorifica faptele din lunga lui carieră.

Cerul era întunecat tare, şi din văsduh, la intervale de sfert

(Continuarea în pag. IV-a)

CRONICA DRAMATICĂ

de Wratislavius

TEATRUL SIDOLI: TARTUFFE (Molière)

Turneul ION LIVESCU

Dorinţa exprimată aci— acum câteva luni, ne-a fost împlinită mai curând de cât am crezut. Poate din motivul acesta a şi fost cu totul alta realizarea ei.

Noi, ennuiaţi de magistrala interpretare a d-lui *Livescu* (în *Slutul*) propusesem pe atunci Direcţiunii Teatrului Naţional să-l invite pe marele actor pentru una (sau mai multe) serii de spectacole în mijlocul actorilor noştri.

Accentuasem că ar fi profitabil pentru toată lumea, atât pentru spectatori cât şi pentru ceilalţi interpreţi, d. *Livescu* fiind pe lângă un excelent artist şi un foarte bun dascal.

Nu ştim dacă onorata Direcţiune a ţinut seama de acest deziderat. In schimb ştim că l-am revăzut pe domnul *Livescu* cu multă plăcere — dar în alt cadru şi interpretând pe *Tartuffe.*

Francamente vorbind, am fi preferat să-l revedem pe d. *Livescu* într'o atmosferă... aceia impusă de teatrul lui Moliere.

Nu orice cadru îi convine. *Molière* nu poate fi gustat ori unde şi în orice fel de împrejurări. Pentru aceasta îi lipseşte complect nota de *actualitate,* notă care poate abunda într'o lucrare eminamente mediocră să s'o facă reprezentabilă — cu zgomotos succes, pe orice soi de scenă, fie aceasta chiar la limita rudimentarului.

Emoţiile artistice ce ne oferă însă *Tartuffe,* nu se pot compara cu cele ale unei efemere lucrări contemporane. Ele sunt de cu totul altă natură. Molière n'are nimic *actual,* zguduitor sau senzaţional. Tocmai de aceia, am fi dorit să'l vedem în alt loc, în care şi atmosfera şi stilul ar fi putut fi la acelaş nivel cu costumele şi cu... interpretarea domnului *Livescu.*

Redarea lui *Tartuffe* este o realizare asemănătoare cu opera unui cizeleur, pe care numai înarmat cu cunoştinţe şi cu gustul afinat le poţi aprecia.

Fiind-că aci nu există „lovituri" care să epateze, nu se văd culori care să te orbească ci totul este alcătuit din nuanţe, din detalii fine, pentru care, cum am spus se cere nu numai ochiu (sau ureche) ci şi capacitatea asimilării celor prezentate.

Intr'un teatru de rang — dacă voiţi, spunem mai simplu: *într'un teatru,* actori stabili, cu cunoştinţa acusticei sălii, cu vorba inteligibilă cu... tot ce cere imperios o lucrare fină, cum e *Tartuffe,* ei bine, într'un astfel de teatru noi ştim că numeroasele scene minunat întreţesute pentru a pregăti atmosfera *până* la apariţia celui despre care toţi vorbesc, îşi ating admirabil scopul.

Spectatorul îl cunoaşte perfect pe ipocrit înainte de a'l vedea acţionând. Iar când apare şi *el* noi sântem în plină desfăşurare a conflictului. Fost-au acestea toate aseară? Mai de loc. Astfel că arta deosebită a interpretării domnului *Livescu* a găsit ecou doar în cele câte-va scene mai puternice (ca să nu zicem mai eclatante). Fineţele, nuanţele, broderia delicată,—acelea au scăpat multora. Şi e păcat.

Iată de ce spuneam la început, că dorinţa noastră a fost curând, dar *alt fel* împlinită. Acelaş Tartuffe în atmosfera Naţionalului, cu actorii noştri de pildă, cu costumele epocei şi cu tipul autentic prezentat de dl. *Livescu* ar fi lăsat desigur o tot atât de adâncă impresiune ca şi primul tip din *„Galeria Livescu"* —acel al *Slutului* pe care'l mai avem încă şi acum în vie şi plăcută amintire.

Ceia ce ne îndritueşte să reînoim dezideratul.

WRATISLAVIUS

„INLESNIREA“ ::::: IAŞI :::::

Str. Ştefan cel Mare 11

(în curte) Telefon 362

Asortat cu tot felul de mărfuri ca: Manufactură, Stofă, Haine gata, Incălţăminte pentru Doamne, Domni şi copii, Lingerie, Zefiruri, Sifoane, etc. etc., vinde contra cassa şi cu înlesniri de plată IN RATE LUNARE cu preţuri minimale.

Birourile de încasarea ratelor deschise în toate zilele de la ora 8—1 a. m. şi 3—8 p. m.

Nu lăsaţi avutul în voia soartei

ASIGURAŢI-VA

la „ASIGURAREA ROMANEASCA“

Societate Anonimă Română de Asigurări Generale

IAŞI str. Lăpuşneanu 17--19

„CORDIS“ BĂI DE ACID CARBONIC ale Drului W. Sedlitzky

Recomandate de somităţile medicale din ţară şi străinătate - încă din anul 1877 — în boli de: Inimă şi ale aparatului circulator: Arterioscleroză, hypertensiune, Boli de nutriţie şi de femei.

Neîntrecute în calitate: Se pot face acasă în orice fel de cadă, fără să le atace câtuşi de puţin. De vânzare la toate farmaciile şi drogheriile din ţară.

Depozit pentru Iaşi: *Farmacia C. Werner*, Piaţa Unire.

CERCUL JOCKEY-CLUB—IAŞI

Publicaţiune

Se publică spre cunoştinţa generală că în ziua de 5 Februarie 1927, ora 4 p. m. se va ţine licitaţie publică în localul Cercului din strada Carol No. 53, pentru închirierea cu începerea dela 1 Octombrie 1927, a întregului apartament de la parter în care se află astăzi localul de Cofetărie C. Vădescu, compus din 10 camere, curte, pivniţă, magazii, instalaţie de lumină, apă şi canal în curte.

Licitaţia va începe dela suma de lei 300.000. *Comitetul*

Fără cadouri însă mai eftin

de cât ori şi unde se găsesc caete din hârtie cea mai bună, toate rechizitele şcolare precum şi registre pentru elevii şcoalelor comerciale şi pentru birouri numai la

Librăria Centrală

din

Str. Gh. Mârzescu 25

MIRCEA C. SERION

DOCTOR IN DREPT

AVOCAT

Birou de Notariat

Str. Muzelor 4

LA STEIN

Palatul Camerei de Comerţ

Se angajează imediat un băiat care să cunoască bine branşa galanteriei.

Numai ou

150 lei

se execută în mod ireproşabil **orice ramă** culoarea mobile mărime naturală: în mahon, trasin, nuc, aurit, metal etc.

Asortiment bogat 120 modele, numai la

Israel Berghor S-sor

str. Anastasie Panu 50

România

Corpul Portăreilor Trib. Iaşi

PUBLICAŢIUNE

Anul 1926, luna Septembrie 30

Se publică spre cunoştinţa generală că conform adresei Jud. Ocol II U ban Iaşi No. 280.7 | 1926 se va vinde prin licitaţie publică în ziua de 14 Octombrie ora 10 a. m. averea mobilă sequestrată cu procesul verbal No. 724 | 926 de la D-l Petrea Filip la pretenţia D-lui Moritz Steuerman, avere compusă din: un covor de perete şi 115 scoarţe.

Vânzarea se va face în Comuna Golăeşti, cotuna Chişarăi Jud. Iaşi la domiciliul debitorului pe bani gata şi în asistenţa notarului respectiv.

Şef Portărel, Bazali

Secretar, Stănescu

Conform art. 23 din legea privitoare la dobândirea şi pierderea naţionalităţii române, se publică următoarea cerere de naturalizare, spre ştiinţa acelora cari ar voi să facă vreo întâmpinare, potrivit dispoziţiunilor art. 23 din zisa lege.

Domnule Ministru,

Subsemnatul Leopold Ecker. supus Austriei, domiciliat în comuna Bucium Judeţ Iaşi de profesiune viticultor, fiind venit în România încă din anul 1902, sunt căsătorit în România, am copii internaţi în şcoalele Româneşti, înzestraţi cu cultură Românească, şi posedând sentimente Româneşti, legăturile mele sociale şi de afaceri fiind absolut legate de această ţară Românească.

Cu onoare vă rog ca în baza dispoziţiunelor Art. 17 din legea privitoare la „Dobândirea şi perderea Naţionalităţi i Române“, să binevoiţi a dispoza să mi se acorde cetăţenia Română.

In acest scop cu onoare anexez următoarele acte:

1). Copia interogatorului Md. L. I. din care se constată că sunt născut la 11 Noembre 1878 în Austria şi că sunt venit în ţară la 30 Neombre 1902.

2). Declaraţiunea de renunţare la supuşenia statului Austriac, identificată de Judecătoria Ocol II rural Iaşi la No. 347 din 11 Septembrie 1926.

3). Certificatul No. 23273 | 926 a Judecătoriei Ocol II mixt Iaş

4). Certificatul No. 37570 | 926 a Trib. secţ. I Iaşi ambele certificate constatatoare că nu am suferit condamnaţiuni.

5). Certificatul Primăriei Comunei Bucium din care se constată că am bună purtare în societate.

6). Certificatul Primăriei Comunei Bucium din care se constată că am mijloace suficiente pentru întreţinerea mea şi a familiei. LEOPOLD ECKER

Protitaţi de ocazie In fiecare săptămână sosesc cumpărători serioş şi cumpără antichităţi,, mobilă, covoare persane, ucruri de artă, de bronz, de isal, de porcelan, bibelouri, bijuterii, blănuri, maşini de cusut, case de fier etc.

Dacă vroiţi să vindeţi convenabil şi repede lucrurile D-vs. aduceţi-le la „Ajutorul Nostru“ str. Cuza-Vodă No. 71, unde se percepe numai 5% după vânzare. La cerere se eliberează imediat şi acont.

Ocazional, de vânzare un ceas mare de salon, 2 covoare persane şi alte diferite obiecte.

LECŢII dedactilografie

se predă foarte repede şi cu preţ extrem de redus în strada Cuza-Vodă No. 71, vis-a-vis de Banca Moldova.

Se primesc acte de copiat.

România

Corpul Portăreilor Trib. Iaşi

PUBLICAŢIUNE No. 101

Anul 1926 luna Octomb. 5 zile.

Se publică spre cunoştinţa generală că conform adresei Jud. Ocol. Rural Podul Iloaie No. 15705 | 926, se va vinde prin licitaţie publică în ziua de 15 Octombrie 1926 ora 1 p. m. avere mobilă sechestrată cu procesul verbal No. 909 | 1926 de la D-l Aizig Gavril la pretenţia d-nei Ida Kern avere compusă din: u a maşină de cusut, una ogiindă. două şifoniere şi un garderob.

Vânzarea se va face în Comuna Beceşti Jud. Iaşi domiciliul debitorului pe bani gata şi în asistenţa D-lui Notar respectiv.

Şef Portărel, Bazali

Secretar, Stănescu

MICA PUBLICITATE

DE VÂNZARE 7—8 HECTARE VIE pe rod, 1 j m. hectare plantaţie nouă şi câteva hectare loc arabil, cramă, pivniţă, case, etc. situată în cea mai fiumoasă poziţie; 15 minute depărtare de tramvay. Se acordă şi condiţii avantajoase de plată.

Adresa la ziar.

VÂNZARE. Se aduce la cunoştinţa amatorilor că imobilul soţilor Caroi şi Lea Aberman, din str. Ştefan cel Mare No. 30, se scoate în vânzare publică în ziua de 27 Octombrie a. c. ora 12 a. m. în localul Tribunalul S. 3-a Iaşi.

NU VA STRICAŢI MOBILA IN ZADAR, ci chemat printr'o c. p, *specialistul din Viena*, vine la domiciliul Dv. pentru a împacheta şi transporta în orice localitate, mobilă cât de scumpă. Garantez execuţie promptă.

Adresaţi DAVID LITTMAN str. Vântu No. 24

REPREZENTANŢI şi AGENŢI pentru Societ. de Asigurare se caută, condiţiuni excelente. Inf. Ag. Reclama, Trec. Banu No. 1 sub C. I.

DE INCHIRIAT str. Bărboi No. 17 bis, mai multe camere de locuit, eventual pentru birou atelier sau fabrică.

DE INCHIRIAT chiar de pe acum o casă construcţie nouă, compusă din 4 camere spaţioase, bucătărie, baie, closet sistematic 2 antrete şi un coridor de zid împreună cu atenansele compuse din o bucătărie şi odaie de servitor, curte şi grădină singur în curte, a se adresa în fiecare zi în strada Toma Cozma No. 31

STUDENT din provincie caută o cameră de închiriat, în centru A se adresa la ziar sub I. T.

DE INCHIRIAT de la 26 Octombrie 1926 una prăvălie cu 2 odăi şi camară pentru lemne ocupate de d. I. Zilberman crotor în str. I. C. Brătianu 189.

A se adresa la d. Proprietar H. Blumenfeld, farmacist strada Cuza Voda 42.

DE VÂNZARE, o casă în str. Ghica Vodă No. 31. Patru odăi dependinţe. Construcţie nouă. Se poate vizita între 2-4 p. m.

DE ARENDAT, libere din toamna aceasta, 200 (două sute) Hectare pământ, casă de locuit 15 m. depărtare de gara Şoldana, Jud. Iaşi.

A se adresa d-lui Bădărău, Creditul Urban Iaşi, sau Păcurari 18, D nei Vasiliu.

SE CAUTĂ BĂEŢI de prăvălie şi practicanţi de birou. A se adresa la ziar sub L. G.

PIANO Boesendorfer Mignon în bună stare, de vânzare Schoenberg, Păcurari 31.

DE INCHIRIAT două odăi, o bucătărie, vitraj în faţă în Str. Muzelor 7 bis. A se adresa str. Trei Erarchi No. 4.

DE INCHIRIAT de la 26 Octombrie trei camere, antret şi bucătări cu instalaţie de apă şi lumină.

A se adresa Trei Erarchi 11.

SE CAUTĂ un băiat mic cu plată la Librăria Centrală din str. Mârzescu 25.

DOCTOR

ZENOBIA VITNER

MAMOŞ

Specializată în Paris

în Boli de Femei, Faceri

Consult. 1—4

Strada Cuza Vodă 9, Iaşi

DOCTOR

Tr. Mihailescu

asistent universitar

chirurg secundar gynecolog la spit. Maternitatea

BOLI DE FEMEI, GENITO-URINARE-SIFILIS

Str. Lăpuşneanu No. 18, etaj

Telefon No. 164

Consult. 1—3

Pâţania unui şef de jandarmi

Arestarea unui inginer hotarnic

Pârliţi. — Face mare senzaţie pâţania şefului de secţie din localitate, Gh. Brahnă.

Acum cativa timp, şeful secţiei, fiind în inspecţie prin raion, a zărit, lucrând pe câmp la măsuratul unei moşii mai mulţi oameni. Erau un inginer hotarnic şi ajutorii săi. Conform ordinelor de a se controla toţi străinii din judeţ, şeful secţiei a cerut oamenilor să se legitimeze. Pe când inspecta hârtiile, a observat o nepotrivire între acte.

Fotografia de pe buletinul de populaţie şi posesorul actului nu semănau nici pe departe. Jandarmul l'a declarat arestat, cu toată opunerea acestuia care zicea că e inginerul botarnic. Şeful secţiei s'a îndreptat cu arestatul său la gara Pârliţi ca de aici să apuce spre localul secţiei. In gara Pârliţi, inginerul s'a adresat cam răstit şefului de gară, faţă de jandarm, ceea ce l'a făcut pe acesta să creadă cu atât mai mult, că ar avea a face cu un impostor.

In cele din urmă la secţia de jandarmi, inginerul a putut afla cauzele arestării.

Nu semăna la chip, cu fotografia de pe buletinul de populaţie.

Pe fotografie era un chip de om ras, elegant, pe când inginerul era bărbos şi cu mustăţi.

In cele din urmă, inginerul putu să facă pe jandarm să înţeleagă că'n plin câmp, n'are la îndemână toate ustensilele de toaletă, din care cauză avea şi barbă.

In urmă, inginerul a fost eliberat după ce — se vede — făcuse cunoştinţa cu modul de a se cerceta în Basarabia.

Inginerul a făcut reclamaţie celor în drept.

Şeful de secţie a fost chemat pentru a da lămuriri.

CORESP.

D-ra Spinelly ne spune: „Nu vă pot arăta cât de mult apreciez „Săpunul Cadum“. Spuma abundentă a Săpunului Cadum, pătrunzând adânc în pori, îi scapă de orice necurăţeni, întreţine pielea în perfectă sănătate, şi păstrează tenului frumuseţea sa naturală.

Din Roman

Roman.— *Accident.* Locuitorul Gh. Radu din comuna Aveşti, trecând cu o căruţă podul de la Elisabeta, caii au luat vânt răsturnând căruţa şi rănind grav pe sătean.

El a fost transportat la spitalul Precista Mare unde i s'au dat îngrijirile necesare.

Reprezentaţie teatrală.— Pe scena teatrului Cobzariu din localitate un grup de tineri dilletanţi au reprezentat puternica dramă a lui Gordin: Got, Mensch und Teufel în beneficiul secţiunei „Or Zion“ din localitate D-rele Reiss, Davidsohn, Mirenberg, Brucăr şi domnii Brucăr, Costiner, Solomon şi Lupu s'au achitat admirabil de rolurile lor, interpretând piesa cu mult talent. Un public numeros a răsplătit pe dilletanţi cu aclamaţii.

De la primărie.— D. Constantin Lascarache impiegat definitiv, a fost avansat controlor.

Numire.— D. C. Idriceanu fost institutor, fost revizor, a fost numit inspector şcolar pe regiunea VIII-a care cuprinde oraşele Roman, Bacău, Fălticeni, P. Neamţ.

Scolare.— Se dă mai mult ca sigură înfiinţarea clasei a V-a divizionară la liceul Roman Vodă.

Radu Stăncă

DIN DOROHOI

Dorohoi.— *Chestia pâinii.* — Printr'o ultimă ordonanţă, primăria oraşului a stabilit noul preţ al pâinii, scăzându-l faţă de cel anterior cu doi lei la kgr. Astfel pâinea de cal. I va costa 13 lei iar cea de cal. II 10 lei.

Curtea cu Juri.—Sesiunea ordinară a curţei cu juri se va deschide în ziua de 15 Octombrie a. c. fiind prezidată de d-l Ariton consilier al curţei de apel din Cernăuţi. Ministerul public va fi reprezentat prin d-l procuror A. Gherman, iar grefer va fi d. Munteanu.

Serată.—Duminică 3 Octombrie a avut loc o frumoasă serată organizată de un grup de tineri inimoşi din Hudeşti. S'a petrecut şi dansat cu mult antren până în zorii zilei. Din asistenţă am remarcat:

Familiile: A. Segall, F. Aronovici, B. Itikaru, Filip Segall etc.

D-şoarele: Ghizela Rosenzveig, A. Lupovici, Rebeca Spiegler, Sally Segall, Baratz, Mariemovici, Taingiu, Lazarovici, etc.

D-nii Mariemovici, Adolf Segall, David Lupovici, Herman Spiegler, Simon Lazorovici, Baratz, Iancu Brill, Georgescu etc.

Artistice.— Pentru seara de 26 Octombrie s'a anunţat o reprezentaţie (turneul teatrului naţional) în frunte cu Maria Filoti. Se va reprezenta „Romanţa“. Deasemenea tot în cursul acestei luni trupa de reviste condusă de Ion Pribeagu va reprezenta „Treanca Fleancu Mere Acre.

LAUR.

INFORMAŢII

x In numărul nostru de mâne vom publica comentariile d-lui A. A. Badareu asupra alegerei de la Camera de Comerţ.

x Sâmbătă seară va fi serbătorit la teatrul Lyric artistul S. Şmilovici care împlineşte 20 ani de activitate teatrală.

Se va juca piesa în 4 acte „Idiotul“ cu concursul d-rei Jeny Şmilovici (fiica serbătoritului).

La urmă va avea loc un concert.

x Grupul „Hametiv“ comemorează Sâmbătă 9 Oct. a. c. ora 9 seara în localul şcoalei Vahtel str. Sărărie, 8 ani de la moartea dr. Steurman (Rodion). Se va conferenţia despre viaţa şi operile marelui dispărut.

D. Cuperman va ceti din operile dispărutului.

Urmează un program bogat literar şi muzical.

Intrarea liberă.

x In seara de 6 Septembrie 1926 a încetat din viaţă avocatul I. Apostol din oraşul Vaslui tatăl artistei noastre, d-na Ana Braeschi.

Condoleanţe.

D-na şi D-l Braeschi au avut durerea a pierde pe scumpul lor tată şi socru

IOAN APOSTU

avocat din Vaslui

Familia Braeschi

x Duminecă 10 Octombre se deschide cantina studenţilor din Păcurari.

x Publicistul şi omul politic rus, d. Gr. Alexinski, care se află la Bucureşti, a fost primit ieri în audienţă de d-nii miniştri Mitilineu şi Trancu-Iaşi.

x Mai mulţi studenţi ai facultăţii juridice din Iaşi, adresează decannlui următoarea cerere:

Examenele care încep la 22 Octombrie şi ţin 20 zile, se vor ţine pentru toţi trei anii deodată. Prin urmare, studenţii din toţi trei anii vor trebui să stea în Iaşi cele 20 zile. Dar sunt unii care nu dispun de mijloace. Ei roagă decanatul să fixeze examenile pentru fiecare an în parte, aşa fel încât studenţii din fiecare an să fie obligaţi a sta mai puţine zile în Iaşi.

Elevi la învăţătura tipografiei se caută la Tipografia H. Goldner.

ULTIMA ORA

COMPUNEREA COMISIUNEI
PENTRU ELABORAREA LEGEI CHIRIILOR

Bucureşti 8. — Ieri am putut afla numele persoanelor care alcătuesc comisiunea însărcinată cu elaborarea noului proect de lege a chiriilor.

Comisiunea se compune din d-nii:

Volanschi prim-preşedinte al Curţii de Apel din Iaşi; *Lupu* consilier la Curtea Iaşi; *Baly, Rătesca, Tăzlăoanu* şi *Romano*, consilieri la Inalta Curte de Casaţie; *Stambolescu* procuror general la Casaţie; *Macri* consilier la Curtea de Apel Bucureşti; *Dem. Dobrescu* preşedintele Uniunii avocaţilor; *Al. Oteteleşanu* vice prşedinte al Camerei; *Grozdea* deputat şi primar al culorii de negru.

Aseară la ora 5, comisiunea s'a întrunit sub preşidenţia d-lui Cudalbu, ministrul justiţiei.

După un prim schimb de păreri, s'au înmânat membrilor comisiunei câte două ante-proecte întocmite de minister.

Fiecare membru va studia ante-proctele, va face adnotări, va propune modificări şi apoi se va alcătui un proect definitiv.

*

Prelungirea contractelor va fi extrem de redusă. Vor beneficia probabil numai funcţionarii şi pensionarii statului.

Astăzi la prânz, o delegaţie a Ligii Chiriaşilor se prezintă d-lui ministru Cudalbu.

Stresemann vorbeşte
în comisia Reichstagului

Berlin 8.— In comisia Reichstagului, pentru afacerile externe, d. Streseman a făcut un expozeu asupra discuţiilor de la Geneva şi Thoiry.

Ministrul a fost scurt şi a declarat că nu poate da amănunte, de oarece tratativele cu Franţa sunt în curs.

Reprezentanţii partidelor au aprobat acţiunea d-lui Stresemann.

*

Ambasadorul francez a primit instrucţiuni pentru continuarea tratativelor cu Germania.

In Rusia creşte opoziţia
contra actualului guvern

Moscova 8. — Se anunţă că Buchoriu are intenţia să treacă şi el de partea opoziţiei.

Intre conducătorii opoziţiei se numără Trotzki, Zinoviev, Kamenev, Radek, Rakowski, Socolnicov, Zinovnicov, d-na Kolontai, Menowedew, Lasevici, Rheingold etc.

Situaţia lui Stalin este critică.

Din Ungheni

Ungheni.- Diverse.—Populaţia aşteaptă cu nerăbdare sosirea în localitate a d-lui prefect al judeţului Iaşi, anunţată încă de vre-o două săptămâni în urmă, pentru rezolvirea a mai multe chestiuni de ordin obştesc şi reclamaţiuni diverse asupra felului administrării comunii noastre.

Se vorbeşte hotărât de unele schimbări.

O mare nemulţumire s'a ivit între părinţii copiilor de la grădina de copii, prin faptul că şcoala a fost mutată din centrul oraşului la periferie, unde micii vlăstari desgur nu vor putea frequenta regulat grădina, mai ales iarna pe vicol.

Se impune readucerea şcoalei la centru.

COR.

Povestea unui dosar pierdut

Praga 8.—Inspectorul de poliţie Tomaşevschi a fost suspendat deoarece a pierdut dosarul privitor la persoanele politice supraveghiate de Siguranţă.

Tomaşevschi a fost cu dosarul la o bodegă de unde probabil i-a fost furat de fascişti.

Primar suspendat

Focşani 8 — D. V. Bladoianu, preşedintele comisiei interimare din Panciu, a fost suspendat, din cauza conflictului avut cu d. A. Căpăţină la congresul podgorenilor.

EX-KAISERUL WILHELM
SE ÎNAPOIAZĂ ÎN GERMANIA?

— UN PROECT CIUDAT —

Berlin 8.—Ieri s'a redactat proectul de lege care va tranşa litigiul dintre Prusia şi Hohenzollerni.

In art. 7 al proectului se prevede că parcul şi castelul Hamburg vor fi puse la dispoziţia ex-Kaiserului Wilhelm, pentru a locui acolo până la sfârşitul vieţii sale.

Această dispoziţie a provocat senzaţie în toate cercurile. Ea a dat prilej la răspândirea zvonului că ex-Kaizerul îşi va reocupa tronul.

Negocierile cu Italia
pentru încheerea unei convenţii economice

Bucureşti 8. — Guvernul pregăteşte începerea negocierilor cu Italia, pentru încheerea unei convenţii economice.

Tratativele vor avea loc la Bucureşti unde va sosi curând delegaţia italiană.

Delegaţia română va lucra în 3 comisiuni, prezidate de câte un parlamentar.

D. general Coandă
va fi numit guvernator al Băncei Naţionale

Bucureşti 8.—Se anunţă că d. general Coandă, ministru fără portofoliu, va fi numit pe ziua de 1 Ianuar, guvernator al Băncii Naţionale.

*

In ce priveşte preşidenţia Senatului, e vorba ca d. P. P. Negulescu, actual preşedinte al Camerei, să renunţe la mandatul de deputat pentru a se al ge la Senat şi a lua preşidenţia.

Dacă nu se va face această schimbare, atunci preşidenţia Senatului va fi încredinţată unui actual ministru care va fi remaniat. Se pronunţă numele d-lui Mitilineu, dar încă nu s'a luat o decizie definitivă.

Confiscarea „Luptei"

Bucureşti 8. Ziarul „Lupta" a publicat din nou ieri câteva prostii despre o pretinsă împăcare a Suveranilor cu ex-principele Carol.

Guvernul a găsit de cuviinţa să confişte ziarul.

Un frânar tăiat de tren
în gara Tg. Frumos

Tg. Frumos.— Pe când trenul de marfă cu No. 6255 manevra în gara Tg. Frumos, un frânar voind să se urce într'un vagon, a căzut jos pe linie, iar întregul tren a trecut peste dânsul.

Nefericitul a fost oribil mutilat.

Victima se numeşte Ion Moriştеanu, de loc din Glodeni (Iaşi).

Noui descinderi în Capitală
Numeroşi munoitori arestaţi

Bucureşti 8.— Aseară la ora 8, comisarul regal d. căp. Paladi a făcut o descindere în str. Şelari 10 unde a arestat 15 muncitori, membri ai Tineretului Comunist, între care şi d-ra Lenuţa Filipovici.

Faţă de acest lucru, un număr de 400 metalurgişti s'au adunat într'o sală alăturată, ţinând întrunire de protestare contra prigonirei muncitorilor.

Jandarmii au împresurat sala, au percheziţionat pe toţi cei 400 şi au reţinut 4 muncitori cărora li s'au luat declaraţii la prefectura poliţiei.

Mediaţiunea Franţei
pentru o înţelegere a Statelor balcanice

Londra 8.— „Times" află că Franţa mijloceşte încheerea unui pact de amiciţie între Bulgaria şi Jugoslavia.

*

Sofia 8.—Franţa întreprinde o acţiune pentru înţelegerea Statelor Balcanice.

Tratativele între Jugoslavia şi Bulgaria au şi început.

Mare incendiu
la Vatra-Dornei

Fălticeni 8.— Ieri noapte, un puternic incendiu a izbucnit la locuinţa d-lui Sternblatt din Vatra-Dornei. str. Parcului.

Din cauza vântului, flacările s'au intins vertiginos şi au nimicit 10 imobile.

Naţionaliştii din Fălticeni
contra fuziunei

Fălticeni 8.—Membrii partidului naţional din localitate s'au întrunit ieri sub preşidenţia d-lui Virgil Tempeanu.

S'a respins în unanimitate fuziunea cu ţărăniştii.

N.

Citiţi „Opinia"

ŞEDINŢA CAMEREI AGRICOLE A JUDEŢULUI IAŞI
MOTOCULTURA.— UN DEPOZIT DE MONTĂ LA ABATOR

Ieri după amiază a avut loc o sedinţă plenară a Camerei de Agricultură din Iaşi.

Şedinţa a fost prezidată de d. deputat D. Tacu, asistat de d. ing. V. Nazarie, directorul Camerei Agricole.

Prima parte a şedinţei a fost ocupată de o documentată expunere a d-lui director *Ing. Nazarie* cu privire la concursul de motocultură care a fost organizat de Uniunea Camerelor Agricole în zilele de 20 şi 21 Septembrie la Bucureşti.

D. Nazarie a arătat că în cuvântarea înaugurală d. ministru Garoflid a promis că va dat tot sprijinul şi va veni cu o lege de încurajarea a motoculturei, după cerinţele de astăzi ale agriculturei.

Directorul Camerei de Agricultură a arătat apoi că o comisiune specială a supraveghiat fiecare plug cu tracţiune animală şi cu tracţiune mecanică precum şi fiecare autotractor.

Experienţele s'au făcut asupra duratei în timp, asupra adâncimei şi asupra rezistenţei instrumentelor. S'au distins astfel firmele „Meriba" şi „Colin" cu autotractoare Fordson şi Heinrich Lanz cu pluguri şi autractoare Lanz.

Deasemenea s'a observat cu multă atenţie şi plugurile pentru desfundat „Oliver" şi plugurile cu tracţiune animală Porc „Mistreţ".

In jurul expunerei d-lui Ing. Nazarie s'a născut o largă discuţie la care au participat d-nii D. Tacu, Crupenschi, Em. Mihailescu, Preot Sava Popovici, Mihai Georgescu, consilier agricol, şi alţii.

D. Tacu a propus şi Camera a aprobat alcătuirea unui deziderat prin care, faţă de secetele care bântuie tot mai des şi la care este nevoie de muncă tot mai multă, să se ceară încurajarea cât mai urgentă a motoculturei.

In acest scop se vor pune la dispoziţie diferite avantagii celor ce vor întrebuinţa cultura mecanică.

*

Apoi d. inspector general medic veterinar Eremia Iliescu, şeful secţiei zootechnice, a arătat nevoia înfiinţărei unui depozit de reproducători armasari pentru montă, mai ales că a obţinut avantagii dela Primărie, care a pus la dispoziţie terenul de la Abator.

Deasemenea a mai propus şi înfiinţarea unui laborator pentru bacteriologie veterinară.

Ambele propuneri au fost primite.

*

S'au repartizat trioare şi vânturătoare din cele cumpărate de Cameră, în diverse puncte ale judeţului, formând staţiuni de închiriere către sătenii tuturor comunelor în împrejurimi. In acest sens s'au dat circulări în tot judeţul. Localităţile sunt: Gropniţa, Hermeziu, Cucuteni, Comarna, Buznea şi Focuri.

S'au delegat d-nii Tacu şi general Popovici în consiliul Camerei de Comerţ.

Cu aceasta, şedinţa a luat sfârşit.

REP.

De ale fasciştilor

Roma 8.— Mine se întruneşte Consiliul Suprem Fascist pentru a modifica statutul.

Pe viitor membrii Consiliului nu vor mai fi aleşi ci numiţi.

Epilogul discuţiilor
în jurul facultăţii de teologie

Preotul Valeriu Iordăchescu dat în judecată

Chişinău. — Consiliul Eparhial din Chişinău în urmă aprobării I. P. Sale Arhiepiscop Gurie, a chemat în judecată în faţa Consistoriilor spirituale respective, puin Ministerul Cultelor, pe Sf. Lor: preoţii V. Iordăchescu şi E. Hagiu pentru faptul că „au ocărât în presă şi au manifestat necuviinţă faţă de Arhiepiscopu Chişinăului şi întregul cler al acestei eparhii", cu ocazia discuţiei din jurul înfiinţării Facultăţii de Teologie.

DOCTORUL R. DAMSKER
Str. Cizmăriei No. 17
(PIAŢA HALEI)
Consultă zilnic între orele 8—11 a. m. şi 2—5 p. m.
pentru **Boli Interne Sifilis şi Genito-Urinare**

ECOURI

— Cârciumarul Iancu Steiman din str. Mărăzescu dovedind achitarea tuturor creanţelor sale, Tribunalul S. III-a a dispus încheierea dosarului prin care numitul a fost cerut în declarare.

— *D-na Doctor Suzana Grosi* întorcându-se în localitate îşi reia orele de consultaţii de la 1—5 p. m. Boale de femei şi Faceri. str. Anastasie Panu 45.

— Elevii nereuşiţi la examenul de admitere în şcoala comercială superioară, precum şi cei respinşi la examenul de admitere în cl. V-a liceală, se pot înscrie fără examen în cl. I la Şcoala comercială superioară ce funcţionează în localu Liceului de băeţi „M. Kogălniceanu" Str. Rosetti No. 8.

— La **Librăria Centrală** din Strada Gh. Mărăzescu se cumpără toate rechizitele şcolare mai eftin ca ori unde.

Dacă faceţi reparaţii la imobilele Dv. sau construiţi din nou, a resaţi-vă cu încredere la marele depozit de cherestea
„Comerţul Forestier"
din str. Uzinei No. 23 Iaşi
car furnizează materialele lemnoase necesare, de cea mai bună calitate şi cu preţurile cele mai reduse.

Trupa de operetă **„Kompanietz"** din Lodz
Vineri 22 Oct. 1926 ora 9½ seara
Pentru prima oară în Iaşi
Nunta la Ţară
cea mai nouă operă care face înconjurul lumei, jucată de întregul ansamblu al trupei
Biletele se pot obţinea de pe acuma la Cassa Teatrului Sadoli.

Dr. Albert Ficler
Specializat în clinicele şi spitalele din *Berlin, Leipzig* şi *Frankfurt etc.* în boli de:
Stomac, Intestine şi Ficat
Boli de Nutriţie:
DIABET, (tratament cu *Insulin*) GUTA, ARTERIOSCLEROZA, etc.
ELECTRO-TERAPIE
Cons.: 9—11 si 3—6.
Iaşi, Str. Lăpuşneanu 27

DOCTOR IN MEDICINĂ
M. WECHSLER
Specializat în Franţa în
ARTA DENTARĂ
Boli de gură şi de dinţi
Consult. 9-12 şi 2-7 p. m.
Iaşi, Str. Ştefan cel Mare 13
Casele Leon Mayer

Sanatoriul Dr. Tzaicu
IAŞI, STR. CAROL 20, Telefon
Clinică Chirurgicală perfect instalată. Asepsia cea mai riguroasă. Adaptat la chirurgia de urgenţă, Mecanoterapie, Gynecologie, Ortopedie, Electroterapie, **Raze-Ultra-violete.**
Aparat de Raze Röntgen
Se primesc boli interne şi nervoase (excluse bolile contagioase şi nervoşii turbulenţi).
Informaţiuni şi consultaţiuni între orele 2-4 p. m.

BECURI
electrice
cele mai solide, cele mai rezistente, din fabricile eele mai renumite: **Philips, Osram, Tungsram, Ferrowatt,** etc. mărci garantate, cumpăraţi mai eftin ca oriunde numai la Depozitul general
Zaharia Weiss
Piaţa Unirei

Farmacia Curţei Regale şi Laboratorul
de chimie analitică Fraţii Dr. Konya
Succesori Dr. EM. GROZEA, IAŞI
LABORATOR DE PRODUSE CHIMICO-FARMACEUTICE
premiate cu medalii de aur în ţară şi străinătate
Specialităţi proprii aprobate de Consiliul Sanitar Superior
Câte-va din aceste specialităţi:
Vinul Konya: tonic, nutritiv, cu principiile de Cola, Coca şi Guarana.
Sudex: pudra antisudorifică, de mare efect contra transpiraţiei la mâini, picioare, etc.
Dentalin: renumita apă de gură.
Crema de Pete: contra petelor de orice fel de pe obraz şi pentru îngrijirea feţei.
Preparate cosmetice Margot: crema, pudra şi săpun pentru înfrumuseţarea feţei.
Salparill: cel mai bun sirop depurativ al sângelui stricat, având ca efect reînoirea organismului.
Kalmodon: antinevralgie, contra durerilor de dinţi, de cap, nevralgii, etc.
Laboratorul de analize: primeşte analize chimice de orice fel,

Fabrica de boiangerie şi spălătorie chimică
„FULGERUL" din Bucureşti
aduce la cunoştinţă numeroşilor Industriaşi şi comercianţi că primeşte pentru văpsit în cantităţile cele mai mari, executăm în timpul cel mai scurt în orice culori. La cerere trimetem căruţa fabricei spre a ridica comenzile.— Din culori închise facem culori deschise.—Având o instalaţie modernă, executăm orice comandă în mod ireproşabil, în termen de cel mult 3 zile. Garantăm că nu mai reapar petele.
De asemenea primim lănuri şi bumbacuri pentru văpsit cu Kilogramul. Preţurile cele mai convenabile.—Singura fabrică cu instalaţie mecanică pentru spălătorie.
Fabrica: Strada Dragoş No. 25
Filiale: Str. Lăpuşneanu 15. Str. Cuza-Vodă 35
OSIAS SEGALL

STIRI DIN TARĂ SI STRĂINATATE

După alegerea de la Camera de Comerţ

Triumful demnităţei civice a negustorilor.— Ce ne spune d. Ioan Botez.—Cum se va constitui noul consiliu.—Alegerea preşedintelui

Alegerea de la Camera de Comerţ este încă obiectul unor discuţiuni pasionate.

In afară de cercurile comerciale, rezultatul alegerei este discutat şi în cercurile politice, deoarece lupta s'a dat între guvern şi opoziţie.

Cele 22 locuri obţinute de lista d-lui Cerchez, nu înseamnă un succes pentru guvern, dacă ţinem seama de grozavele ingerinţe ce s'au făcut de către poliţie.

Ce spune d. Iancu Botez

Intâlnesc ieri după amiază pe d. Ioan Botez, radios ca deobiceiu.

Il rog să-mi acorde un interview asupra alegerei de Mercuri.

—„Nu acord interviewuri—imi răspunse d. Botez.

„Dar în câteva cuvinte îţi voiu ilustra modul cum au decurs alegerile dela **Camera de Comerţ**.

Şi senatorul Camerei de Comerţ îmi spune:

—„De când există alegeri nu s'a mai pomenit, de ingerinţe ca cele întâmplate Mercuri. Căci este nemai auzit ca agenţii electorali, pe lângă că au pătruns în sală de vot, să intre în gheretă cu alegătorul pentru a controla votul.

„D-nii Georgescu şi Moscovici au surprins doui agenţi în gherete.

De altă parte d. Cerkez se servea de nişte noi secrete pentru a introduce pe acolo pe agenţii săi:

Astfel se şi explică faptul că în sala de vot era în permanenţă o îmbulzeală fără pereche.

Preşedintele dădea dispoziţii pentru a se lua măsuri, pe de oparte, iar pe de altă parte d. Cerkez, trecând peste jandarmi, îşi introducea agenţii pe din dos.

In faţa acestor fapte putem spune—continuă d. Botez—că preşedintele biroului electoral a fost pur şi simplu escrocat, de oarece i s'a dat un local de vot cu intrări şi ieşiri de care nici nu ştia.

„Dar seria ilegalităţilor nu e terminată.

„Alegători din Bălţ şi Soroca care veneau cu trenul la Iaşi au fost daţi jos în gara Foleşti şi împiedecaţi de jandarmi de a veni la vot".

*

— Dar din rezultatul alegere ce putem deduce? — îl întreb pe d. Botez.

— *„Rezultatul nu înseamnă un succes, ci un triumf al demnităţei civice a negustorilor* — spune d. Botez.

*

Cum se va constitui noul consiliu

Membrii de drept—Alegerea preşedintelui

Ieri după amiază, conform legei; dosarul cu procesele verbale şi rezultatul alegerei, a fost trimes la Bucureşti printr'un curier special.

Uniunea Camerelor de Comerţ urmează a-şi da avizul.

Dacă până în zece zile nu răspunde nimic, alegerea se consideră confirmată.

Hotărârea Uniunei este definitivă.

In cel mult zece zile după confirmarea alegerei, Preşedintele Tribunalului va proceda la instalarea membrilor Consiliului Camerei de Comerţ.

Indată după instalare se va procede la validarea celor aleşi.

După constituire, prin vot secret şi cu majoritate absolută se vor alege preşedintele şi doui vice preşedinţi.

Cei doui vice preşedinţi, vor trebui să fie unul un comerciant iar celălalt un industriaş.

*

Membrii de drept ai Consiliului Camerei de Comerţ sunt deputaţii şi senatorii din circ. Iaşi (adică Iaşi-Bălţi-Soroca) care sunt membri ai Camerei; foştii preşedinţi ai Camerei de Comerţ care au cinci ani de activitate; preşedintele comitetului bursei Camerei de Comerţ; director l Băncei Naţionale; un delegat al federalelor şi cooperativelor de producţie şi consum; un delegat al corpului profesoral al şcoalei comerciale superioare; şi doi delegaţi: unul al Camerei de Agricultură şi unul al Camerei de Muncă.

Intrucât Camerele de Muncă încă nu există delegatul va fi Inspectorul Muncei.

Printre membrii de drept sunt deci d-nii Max Wurmbrand şi D. Tacu (deputaţi şi membrii ai Camerei), N. V. Ştefăniu, Moritz Wachtel (preşed. Bursei), Leonida Gheorghiu (Dir. Băncei Naţionale), Inspector Ciurea.

Delegatul federalelor va fi un liberal; delegatul Camerei agricole va fi un averescan.

Membrii de drept au dreptul de vot la alegerea preşedintelui şi a celor doui vice preşedinţi.

Până cel mai târziu la 27 fOctombrie, noul consiliu al Camerei de comerţ va intra în funcţiune.

*

Şi acum, se'ncepe o luptă pentru preşidenţia Camerei de Comerţ.

Cine va reuşi?

D. Botez sau d. Cerkez?

Noi avem motive să credem că va fi ales d. Botez.

L. PAUL

No lipseşte sufletul...

(Continuarea din pag. I-a)

de ceas, picurau câtiva stropi de ploaie! Şi cerul l'a plâns!

Această solemnitate ploasă a fost însă *umbrită, prin lipsa sătenilor.* Dinte săteni au fost numărul necesar ca să ducă podoabele şi pomenile. Dintre femei, ceva mai multe, toate cu haine curate şi cu broboade negre.

Am ţinut să mustrez ţăranii şi la faţa locului, pentru lipsa de pietate faţă de tatăl lor sufletesc.

In cei 42 ani de dăscălie, au trecut sătenii, elevi, de-ai lui, care astăzi au vârsta de 49 ani, şi n'au găsit de cuviinţă să-şi facă ultima datorie pentru îndrumătorul lor.

Dar iarăşi trebue să le acordăm oarecare circumstanţe atenuante. Nu e vina lor, ci aceora care totdeauna au linguşit ţăranimea pentru interesele lor electorale şi personale, încărcând-o cu toate *superlativele*, făcând din sătean un supraom (în schimb însă în 4 ochi aveau o altă părere).

Ne-am ferit totdeauna a arăta ţăranului greşelile *inerente oricărui om*, cu atât mai mult, cu cât carte nu i-am dat, ca să-şi poată cult va sufletul.

Ce să ma mire această purtare a Sălcenilor, când cei din Dolj au atacat şi ucis cu cuţitele pe învăţătoarea care şi-a luat rolul în serios, şi nu i-a alintat, ci i-a amendat pentru că nu-şi trimet copii la şcoală.

Iată câmp de activitate pentru toţi cetăţenii; şi e timpul ca acei care cultivă *ura* în sufletul ţăranilor, să vină la olaltă şi să propovăduim iubirea de oameni şi recunoştinţa pentru binefăcători.

Dr. ALEX. MANOLESCU

Planul pe cooperare ruso-lituană

contra Poloniei

Varşovia.— Ziarul lituan „Ritaz" anunţă că prin pactul de garanţie ruso-lituan, Rusia se obligă că, în caz de atac polonez contra Lituaniei, armata sovietică să ocupe în 24 ore capitalele statelor Baltice şi să înainteze cu trupele în contra polonezilor.

Fuziunea'la Bârlad

Bârlad 7.— Membrii comitetului judeţean al partidului ţărănesc, întruniţi azi la prânz au votat pentru fuziune cu partidul Naţional.

Sandu

x Mâine dimineaţă soseşte în localitate d. ministru Petrovici.

D-sa va fi primit la gară de clubiştii averescani.

Realegerea lui Rothschild

Paris 8.— Se ştie că parlamentul a anulat mandatul de deputat al d-lui Maurice Rothschild, sub cuvânt de conrupere prin bani a alegătorilor.

In consecinţă, s'a făcut o nouă alegere în departamentul Hautes Alpes.

D. Rothschild a fost reales cu 10,540 voturi, în timp ce concurenţii săi au întrunit: un socialist 3684 v. un radical 3149 şi alţi 3 candidaţi câte un număr insignifiant de voturi.

O îndrăzneaţă încercare de furt

în plină zi

— Un copil salvator —

Eri în plină zi, la ora 5, pe când comerciantul Leon David din strada Dancu 9, lipsea de acasă, doi necunoscuţi după multe tîrcoale s'au furişat încet în curte şi rupând lacătul, unul din ei au intrat în casă unde a început să strângă lucruri ce lălalt s'a pus de pază.

Tânărul Puiu Rick fiul decedatului maior Rick un copil de 12 ani, vecin cu acea locuinţă, observând pe aceşti doi basarabeni care i se părură suspecţi, se ascunse în dosul unui copac spre a nu fi zărit şi observă cu atenţie mişcările acestora.

Când au pătruns în casă tânărul chemă în grabă sergentul D-tru Zmeu care se afla în apropiere şi astfel au reuşit să prindă pe spărgătorul care se afla în casă.

Celălalt, care stătea de pază, a reuşit să fugă.

Dus la Brigada de urmărire, spărgătorul prins a declarat că se numeşte Nisa Manusievic din Kişinău str. Ecaterinkaia, de meserie pictor.

Tovarăşul său este tot din Kişinău şi de meserie muncitor de fabrică.

Cercetările parchetului general

în legătură cu scandalurile de la Sfatul Negustoresc

Se ştie că Sfatul Negustoresc a dat în judecată pe d-nii prefect de poliţie Corjescu, inspector Licianu, un locotenent de jandarmi şi comisarii Căpriţă, Mircescu şi Filon pentru abuz de putere cu prilejul adunărei generale a Sfatului.

Reclamaţia fiind înaintată Parchetului General, d. procuror de Curte Possa a început cercetările.

Au fost ascultaţi mai mulţi negustori care au fost martori celor întâmplate.

Ieri după amiază au fost interogaţi d-nii comisar Mircescu şi sub-comisar Lazăr.

Cercetările continuă.

INFORMAŢII

x *D. Colonel Milcoveanu, fost prefect de Dolj,—care s'a dedat la o agresiune nepermisă pe culoarul Camerei, contra d-lui deputat Davilla,—a fost din nou numit prefect al Doljului.*

Asta-i sancţiunea pe care un guvern de debandadă o aplică acelor care înfrâng codul penal prin acte contra prestigiului parlamentului!

x *Pătania d-lui Eftimiu.*— D. Victor Eftimiu înaintase o nouă piesă la Teatrul Naţional din Bucureşti, iar direcţia o şi înscrisese în repertor.

A intervenit însă d. Pastorel Teodoreanu, membru în comitetul de lectură, care a respins piesa şi a restituit-o autorului.

D. Eftimiu a rămas aiurit...

x *Tăiat de tren.*— In spitalul Sft. Spiridon a fost internat astă noapte tânărul D-tru Melinte de 16 ani, din Satul Ciurea. Tânărul are ambele picioare fracturate cu ocazia unui accident în gara Ciurea.

Vroind să se urce într'un vagon, a alunecat între tampoane fracturându-şi astfel ambele picioare.

x BONURILE DE RECHIZIŢII.— Administraţia financiară a jud. Iaşi, aduce la cunoştinţa celor interesaţi că, conform dispoziţiunilor Ministerului de finanţe toţi posesorii de bonuri de rechiziţie emise până la 30 Decembrie 1919 şi rămase neplătite, să se prezinte imediat d-lui perceptor pe raza căreia locueşte pentru a fi înscris cu acel bon, urmând ca plata or să se facă ulterior în urma dispoziţiunilor ce se va primi dela Ministerul de finanţe.

x NOUL ITINERAR AL TRENULUI DE HARLĂU.— Incepând de Vineri 8 Oct. a. c. trenurile de călători de pe secţia Hârlău—Iaşi, se modifică în modul următor:

Trenul 6014 | 6009 Iaşi pleacă ora 7 15 Podul Iloae pleacă ora 8.10 Hârlău sos. ora 10.25.

Tr. 6010 | 6013 Hârlău pleacă ora 17.35, Podul Iloae pleacă ora 20.27 Iaşi sos. ora 21 05.

Trenul 650 | 637 Iaşi pleacă ora 18, Podul Iloaei pleacă ora 19.05. Hârlău soseşte ora 20.40

Tr. 638 | 649 Hârlău pleacă ora 6.30, Podul Iloae pleacă ora 8,16, Iaşi soseşte ora 8,52.

Trenul 6011. Podul Iloae pleacă ora 14.30, Hârlău soseşte ora 16.50 făcând în Podul Iloae legătura cu tr. 464 dela Iaşi şi cu tr. 463 dela Bacău—Paşcani.

Tr. 6012 Hârlău pleacă ora 11,15, Podul Iloae soseşte ora 13.25, făcând în Podul Iloae legătura cu tr. 463 spre Iaşi şi cu tr. 464 spre Paşcani—Bacău.

x Tribunalul secţia III a declarat în stare de faliment pe Milano Prodanovici, proprietarul chioşcului din faţa grădinei Copoului.

El a fost chemat în faliment de Banca Generală.

x INCHIDEREA CONFERINŢELOR PASTORALE.— Ieri după amiază a avut loc la Palatul Metropolitan sub preşedinţia I. P. S. S. Mitropolitului Pimen, ultima conferinţă pastorală.

La încheiere s'a trimis o telegramă Sanctităţei Sale Patriarhului.

Piaţa Valutară

Leul la Paris a cotat ieri 18,50 la Zurich 2,70.

Devizele în Capitală au notat: Francul francez 5.60; francul belgian 5,35; francul elveţian 36,80; lira engleză 924; dolarul 190,; lira italiană 7,40; coroana cehă 5.70; Rentenmark 45.75.

x **Teatrul Naţional.**— *„Ce vrea femeea"* cea mai bună comedie a lui Savoir, va fi întâia premieră din actuala stagiune. In rolele principale d-nii M. Gheorghiu, M. Popovici, V. Boldescu, C. Ramadan şi d-rele Eug. Melinte, M. Baciu şi L. Popescu.

Direcţia de scenă d. P. Petrone.

Mâne seară, Sâmbătă, deschiderea stagiunei, cu „Vlaicu Vodă"; în rolul principal d-na Agata Bârsescu.

x DE LA FACULTATEA DE MEDICINA.— Aseară s'a întrunit consiliul profesoral al Facultăţei de Medicină sub preşidenţia d-lui prof. dr. Parhon, decanul facultăţei.

S'a hotărât mai întâiu ca răspunsul în chestia facultăţei de Teologie să fie dat după şedinţa Marelui Colegiu Universitar dela 10 Octombrie, unde d. Petrovici va face o expunere asupra acestei chestiuni.

S'a fixat ca examenele să aibă loc între 15 şi 30 Octombrie, iar deschiderea cursurilor în ziua de 1 Noembrie.

Consiliul a decis apoi dublarea taxelor de laborator şi examene şi înfiinţarea unei conferinţe pentru studiul ortopediei, care va fi încredinţată d-lui dr. A. Trosc.

S'a mai aprobat şi un schimb de valută pentru unii absolvenţi ai facultăţii.

x La Judecătoria I urban s'a judecat azi un interesant proces de loviri cu pândire, în care era inculpat Petru Cutoglu, cunoscut proprietar.

Reclamant era Socrat Hulubei, secretarul avocăturei Statulu, care a fost victima unei agresiuni în str. Alexandri, la intrarea în Curtea Primăriei.

In urma pledoariilor a mai mulţi avocaţi, cari au ţinut să se dea satisfacţie unui vechiu funcţionar, Petru Cutoglu a fost condemnat la o lună închisoare corecţională.

x Incepând de ieri, orele de birou la primărie, pentru serviciile interne, sânt de la 8 la 1 dimineaţa.

DIN HUŞI

DE LA CĂMINUL „N. M. STERIU"

Huşi 8.— In urma hotărârii comitetului şi a tuturor funcţionarilor financiari, ca acest cămin să treacă sub directa conducere a Administraţiei Financiare Fălciu şi numai sub ocrotirea Ministerului de finanţe, Ministerul a aprobat această cerere, dând tot odată şi instrucţiunile în drept.

Astfel, cu începere de la 1 Oct. a. c. Căminul „N. M. Steriu" este sub conducerea Administraţiei financiare care însă, conform hotărârii funcţionarilor şi a ordinului Ministerului, nu va putea lucra singură, ci numai cu comitetul actual şi acel ce se va alege, în viitor, pe baza statutului existent al căminului.

D-l N. M. Steriu, deşi transferat după cerere la Galaţi, rămâne şi de aci înainte preşedinte onorific al Căminului, funcţiune în care este ales pe tot timpul vieţei, ca un omagiu pentru munca şi stăruinţa D-lui Steriu în înfăptuirea acestei opere atât de utilă funcţionarilor.

De la Sfatul Negustoresc

Zilele trecute comitetul Sfatului Negustoresc din Huşi a înaintat Prefecturei de judeţ un memoriu cuprinzând doleanţele comercianţilor.

O delegaţiune de comercianţi se va prezenta zilele acestea d-lui Prefect spre a se interesa de rezultatul demersului făcut.

Leontie

Ion Pribeagu, *simpaticul umorist pregăteşte şi pentru ieşeni două surprize de plăcut amuzament. Revista sa* **„Treanca fleanca, mere acre"** *jucată în Capitală de 115 ori se va reprezenta pe scena Sidoli în serile de 15 şi 17 Octombrie cu un ansamblu desăvârşit, având decoruri şi costume de un fast identic revistelor pariziene.*

x *Un mort care stă „neîngropat de 6 zile.*—Autorităţile poliţieneşti au fost azi dimineaţă înştiinţate de un caz deosebit.

E vorba de un cadavru care stă neîngropat de 6 zile.

Mortul este un bătrân Mihai Stamboliu din strada Trei Calici 7.

Moşul trăi retras într'o mică locuinţă.

Vecinii nemaizărindu-l eşind la orele lui fixe, au anunţat sergentul de poliţie.

Acesta, a pătruns în casă, şi a putut găsi cadavrul locuitorului, întins pe o laviţă.

A fost anunţat procurorul de serviciu care a autorizat înmormântarea.

Banca Centrală de Nord

Face operaţiuni bancare ca: Scont de portofoliu comercial, gajuri, deschide conturi curente, **făcând înlesniri micilor comercianţi şi industriaşi.**

Acordă împrumuturi şi avansuri pe efecte publice, bonuri şi mărfuri. Primeşte depozite de bani la vedere şi pe termen fix.

Participă la întreprinderi industriale şi comerciale. Secţie de agentură şi comision.

Blănăria
LUPU FELDMAN
Strada Cuza Vodă 42
peste drum de Camera de Comerţ a adus un mare transport **BLĂNĂRIE** şi vinde cu preţuri extrem de reduse.

DOCTOR
L. HEITEL
MAMOŞ
De la clinicile din Berlin, Viena Frankfurt
Boli de femei şi naşteri
Str. Săulescu 2 (alături de Biserica Talparari)
Consultaţiuni 3—6 p. m.
Pentru săraci gratis zilnic.

DOCTOR
E. GHELMAN
Specializat la Viena
Boli de Piele şi de păr Sifilis şi Venerice
Tratamentul radical a blenoragiei acute şi cronice prin Uretroscopia (iluminatul canalului uretral) Electrolyza, galvanocaustica, vaccinoterapia.
Str. GANDU No. 1 vis-à-vis de Cinema Elisabeta
Intrarea prin stradela Talpalari.
Consult.: 9-10 a. m. şi 2-7 p. m.
Duminică 11—12 a. m.

Comandaţi-vă **FIRME**
la cel mai special atelier din ţară
BENEDYCT DRUCKER
Iaşi, str. Gh. Mârzescu 17
care execută orice fel de comenzi artistic, cu materiale garantate, solid şi cu preţul ile cele mai reduse. Desfide orice concurenţă. Se execută firme pentru toată ţara.

Cartonage
pentru orice fel de industrii: produse alimentare, chimice, cofetării, farmacii, mode, tricotaje, încălţăminte, parfumerii, fabrici de săpun, etc.
execută prompt, conştiincios şi cu preţuri convenabile. — Cereţi oferte
Fabrica SIMON GOLDSTEIN
Iaşi, str. Gh. Mârzescu 22

ROMÂNIA IAȘI 05 OCT 1926 Biblioteca Universității Loco

No. 5812

3 LEI EXEMPLARUL

DUMINICA 10 OCTOMBRIE 1926

OPINIA

ZIAR POLITIC COTIDIAN

ANUNCIURI se primesc la toate Agenţiile de Publicitate şi la Administraţia ziarului Iaşi—Str. Gh. Mârzescu 17

REZULTATUL

Merită să analizăm rezultatele alegerei de Mercuri pentru Camera de comerţ de Iaşi, la care nu mai fusese luptă dela 1901.

A reuşit la limită guvernul cu steaua lui de linii negre. Ce reuşită! Majoritatea membrilor camerei însamnă 21 şi guvernul abia are în Cameră 22 locuri obţinute prin cea mai salbatecă alegere, cu interzicerea întrunirilor pentru candidaţii negu vernamental, cu terorizarea cea mai deşănţată a alegătorilor, cu substituiri de alegători. Până şi sistemul urnei cu două funduri a fost perfecţionat, fiind înlocuit prin cameră de vot cu intrări şi ieşiri secrete.

Rezultatul luptei consacră ca o mare personalitate în ordinea economică şi politică, pe d. I. Botez. Faţă de sprijinul curajos pe care i l-au dat fruntaşii comerţului şi industriei ieşene, d. Botez, rămâne obligat să iee la prima ocazie, conducerea Camerei de Comerţ din Iaşi, pe care s'o rădice la rangul de factor preponderent, în împingerea guvernelor pentru a normaliza şi ridica viaţa noastră economică.

Până atunci sperăm că d. Botez cu cei 17 tovarăşi, va împedeca caderea Camerei de Comerţ, constrângând prin privegherea sa de Argus pe preşidentul Cerchez — dacă eventual va fi ales — să nu facă ticăloşii sau făcându-l să sară la prima ticăloşie.

Comercianţii şi industriaşii ieşeni au salvat renumele laşului. Fără substituirile de alegători, fără nenorociţii de comercianţi bălţeni şi soroceni, care n'au văzut carta lor de alegător decât la uşa sălii de vot, excortaţi ca nişte răi făcători, ar fi fost consacrat triumful acestei podoabe a vieţei noastre economice care este I. Botez.

Secţia exclusiv ieşană a dat aproape unanimitatea voturilor sale d-lui Botez.

Sfatul Negustoresc nu numai că nu s'a dezis, dar a făcut dovadă că este o instituţie utilă care contribue la educaţiunea civică pe lângă cea profesională a comercianţilor şi industriaşilor. Cu Botez în cap, Sfatul Negustoresc este menit să lase în umbră Camera de Comerţ, dacă păcatul s'ar realiza, cu un nechemat ca Cerchez la preşidenţie, cu cei 22 membri zestrea poliţiei (cu excepţia câtorva).

Constat cu plăcere că alegătorii evrei din oraşul Iaşi au făcut dovadă de un înalt sentiment cetăţenesc, cu o rezistenţă pentru unii aproape eroică. Fără brutarii care fac pâinea cu capul în loc de cântarul şi au nevoe zilnică de sprijinul poliţiei contra pretenţiilor consumatorilor ca pâinea să fie de 1 kg. lista Botez ar fi avut majoritatea aleşilor.

Deşi mulţi din evrei s'au făcut coadă de topor contra propriilor lor fruntaşi, din vanitatea de a figura în comisiunea interimară sau pe lista de candidaţi, totuşi ne bucură faptul că chestiile de rasă n'au mai intrat în joc în alegerea de alaltăeri. De ce fruntaşii politici nu-şi dau samă că este de un mare interes general nu numai să lăsăm evreilor toată libertatea votului, dar chiar să-i împingem către idei politice, economice şi sociale, ca să se nuanţeze politiceşte.

Politica cea mare şi curată poate deveni un puternic mijloc de adaptarea evreilor la buna convetuire cu băştinaşii ţării.

Urâtă luptă. Totuşi rezultatul dovedeşte, că cinstea a fost salvată.

Trăiască comercianţii şi industriaşii ieşeni!

A. A. Badareu

Actualităţi politice

Asaltul intriganţilor

Mâne au loc congresele pentru ratificarea fuziunei naţional-tărăniste.

In preajma acestui eveniment, intriga liberalo-averescană face sforţări disperate.

Minc uni peste minciuni se îngrămădesc fără nici o ruşine. Se inventează certuri şi defecţiuni, şi se exagerează în chip extraordinar.

Se ştie că nu intră în fuziune iorghiştii, o parte din takişti şi d. Argetoianu cu majoritatea puţinilor săi partizani. De la ţărănişti, d. Bogdan-Duică are o atitudine dubioasă. Se mai pot ivi câteva defecţiuni izolate, dar fără nici o importanţă.

Tot ceia ce mai inventează intriga liberalo-averescană, nu merită a fi luat în seamă. Totul, dar absolut totul este inventat în mod tendenţios.

Calamandrosul averescan din Chişinău

Clubul averescan din Chişinău a devenit un adevărat viespar. Intriga dintre primarul Sebastian Teodorescu şi deputatul Andrei Dumitrescu a ajuns în faţa justiţiei.

O ceartă mai picantă a izbucnit între primar şi senatorul Vasile Brăescu. Se aduc acuzaţii şi se fac destăinuiri despre un tripou, furnituri, păduri şi alte afaceri. Cearta va aveo ecou în parlament.

Vie parul de la Chişinău este o imagine a partidului întreg, cocoţat de împrejurări nefericite, la cârma statului.

X.

CONGRESUL PANEUROPEAN

De la PRIMUL CONGRES PANEUROPEAN întrunit la Viena din iniţiativa d lui *Caudenhove-Kalergi*.

După 3 zile de înălţătoare dezbateri, congresul s'a închis, pregătind un manifest către Europa. Manifestul declară că Uniunea pan-europeană a fost întemeiată pentru a pune capăt certurilor dintre europeni pentru a înmormânta urile politice, economice şi naţionale dintre popoarele Europei, pentru a desfiinţa frontierele europene, care împiedecă desvoltarea economică şi periclitează pacea. Uniunea pan-europeană voeşte să înlăture războiul prin justiţia arbitrală; vămile printr'o comunitate economică europeană; oprimarea naţionalităţilor prin drepturi naţionale egale. Acest program singur, declară manifestul, poate salva Europa de pieirea politică şi economică.

GARA

Se vorbeşte iarăşi de refacerea gării Iaşi.

Noi rămânem sceptici în privinţa refacerei; dar fiindcă se vorbeşte, ne permitem a atrage atenţia asupra unei lipse esenţiale.

Gara noastră are un singur peron, de unde pleacă trenurile. Sosirea se face obişnuit pe linia II-a, unde nu mai există peron. Când călătorii debarcă, trebue să facă adevărate salturi. In special femeile de multe ori cad şi se lovesc.

E o situaţie primitivă. Trebuesc numai decât peroane pe liniile II şi III. Macar atâta lucru s'ar putea face.

Ravagiile cancerului

Un specialist american în lupta contra cancerului (dr. G. A. Soper), dovedeşte cu date statistice serioase, că teribila boală se întinde, luând caracterul unui flagel.

Boala atacă mai mult pe femei.

Actualmente, dintre femeile care mor în vrâstă de 45 până la 65 de ani, una din cinci e secerată de cancer (20 la sută).

Dintre barbaţii care mor în vrâstă de 55 până la 70 de ani unul din opt e victima cancerului (12,50 la sută).

Şi încă nu s'a găsit leacul!

Alegerile comunale din Belgia

Duminică 10 Octombrie are loc în Belgia, alegerea consiliilor comunale din cele 2500 comune.

Consiliile se aleg pe 6 ani. Ele îşi aleg ajutorii de primar şi recomandă pe primar, care recomandare mai totdeauna este consacrată de guvern.

Corpul electoral este constituit din: 4,850,204 alegători, ceea ce reprezintă 62 la sută din populaţia Belgiei; din care 2,361,362 barbaţi şi 2,488,842 femei.

Deşi funcţionează proporţional integrală, totuşi lupta electorală se dă prin coaliţii locale între partidele: socialişti, catolicii, democraţii creştini, liberalii, comuniştii. Coaliţia cea mai generală este între socialişti şi democraţii-creştini.

La Bruxelles este coaliţie între liberalii anticlericali care deţin majoritatea în consiliu de 40 de ani;—şi catolici. Una din bizarerille luptei!

Maurice Hennequin

Zilele trecute a încetat din viaţă la Montreux, cunoscutul autor dramatic Maurice Hennequin, în vrâstă de 63 ani.

Numele lui Hennequin rămâne legat de o seamă de piese comice care au obţinut succese mari şi durabile. El n'avea decât nouăsprezece ani când a debutat cu un act, jucat pe scena teatrului „Renaissance". Succesul obţinut, i-a hotărât cariera.

Hennequin deveni curând unul din cei mai meşteri vodevilişti parizieni. El compuse piese în colaborare cu Georges Duval, Albin Valabrègue, Antony Mars, Serge Basset, Georges Feydeau, Barré, Bisson, Mitchell, Hugues Delorme, Paul Bilhaud şi mai târziu cu Pierre Veber. Succesele cele mai strălucite le-a obţinut cu piesele: *Iubit de femei, Familia Bolero, Ricoşetele amorului, Hapurile miraculoase, Nevasta comisarului, Douăzeci de zile la răcoare, Lovitura de biciu, Floretta şi Patapon, Pataşon, Raiul*, etc. iar în ultimul timp *Domnul dela ora cinci*.

Hennequin era iubit şi stimat în toate cercurile lit rare din Paris. El avea gustul şi grija profesiunii, o fină cunoştinţă a tuturor resurselor meşteşugului său. Cu el, dispare unul din oamenii de teatru cei mai reprezentativi ai unui gen şi ai unei epoci,

Publicul ieşean a avut deseori ocazia să guste, la reprezentaţiile Teatrului Naţional, humorul şi ingenioasa inventivitate a lui Hannequin.

Copiii scriitorilor scutiţi de taxe

şcolare

Ministerul instrucţiunii a admis în principiu, ca fii membrilor Soc. Scriitorilor Români să fie scutiţi de taxele şcolare

ASPECTE

In plin Fanar...

Sub nici un guvern până astăzi, târgul conştiinţelor n'a fost mai în libertate făcut; ofertele vin din toate grupuşoarele cari pentru circumstanţă îşi aleg un şef, în realitate cel mai capabil dintre toţi ca să împingă nerusinarea tocmelilor până la extrema limită.

Scoasă la licitaţie, biata ţară este vândută în parcele, nici măcar celui care dă mai mult, ci aceluia abil în şmecherii procedurale. Niciodată batjocura nu s'a întins mai scandaloasă în toate domeniile activităţii publice.

Toate apucăturile fanariote au ajuns la preţ; ipocrizia, trădarea, linguşirea, se exercită pe toate drumurile, pe scările monumentale ale palatelor ca şi pe scările de serviciu pe unde se introduc slugile politicei salvatoare.

Cazul Argetoianu, cazul Iorga şi atâtea altele, dovedesc până la evidenţă dezastrul moral în care a ajuns ţara, sub oblăduirea clanurilor de gheşeftari cu pretenţie de oameni de stat.

In orice domeniu, situaţia este aceeaşi; interesul meschin primează; astfel am avut coaliţia socialisto bancară la alegerile Camerei de Comerţ din localitate, astfel avem pretutindeni compromisurile cele mai scandaloase pentru salvarea afacerilor personale.

Lichelismul este doctrina scumpă politicianilor noştri; această doctrină e aplicată cu rigoare, fără nici o abatere, pentru succesul deplin al necinstei şi al ilegalităţii.

Cu toate cele câteva zeci de mii de kilometri cu care am înaintat spre ţările occidentale n'am câştigat nimic: am rămas un stat balcanic, iremediabil, unde şefii de bandă îşi împart avutul public fără nici o frică, fără nici o răspundere.

In anul de graţie 1926, ţările româneşti s'au întors iară la regimul fanariot...

G. SPINA

In pag. III-a

Ultima Oră

Făpturile lui Dumnezeu

în luptă cu maşinăriile omului

In America, un condur uriaş cu aripele de 3 metri, a atacat un aeroplan. Paserea s'a izbit cu putere în aparat şi a murit pe loc. Dar o aripă a aeroplanului a fost atât de rău avariată, încât pilotul s'a văzut silit să ateriseze.

*

In Oc anul Atlantic, vaporul francez „La Fayette" a fost atacat noaptea de un monstru marin. Dihania s'a repezit la helice, dar a fost ucisă şi ruptă în bucăţi. Vaporul s'a zguduit puternic.

La lumina zilei s'au găsit resturile monstrului: un cap de peste doi metri şi o parte de trup de 20 metri. Se crede că era o balenă uriaşă.

Din toată lumea

Onorar formidabil.— Un antreprenor din New-York a angajat pe Richard Strauss să conducă orchestra la un cinematograf, de 3 ori pe zi, în tot cursul lunei Noembre. Pentru aceasta i se dă un onorar de 25,000 dolari, adică vre-o 5 milioane lei.

*

Invenţie.— Un francez a inventat un dispozitiv prin care se poate descoperi orcând locul unde se află un submarin, şi poate fi scos la suprafaţă sub marinul înnecat.

S'au făcut la Marsilia câteva experienţe, cu succes mulţumitor.

*

O academiciană.— Marea scriitoare Selma Lagerlöf a fost aleasă membră a Academiei literare din Stockholm (Suedia) în locul decedatei Ellen Key.

*

Strângerea de mână.— In Italia, strângerea de mână a ieşit cu totul din uz. Dealtfel, salutul fascist cu ridicarea mânei, face imposibilă vechea strânsoare.

Exemplul a pornit de la d. Mussolini care niciodată nu strânge mâna nimărui.

N'o fi cine ştie ce filosofie această reformă fascistă, dar e cel puţin higienică.

MINCIUNA ŞI IMORALITATEA SOCIETAŢII NOASTRE *)

de *GH. CHIRIŢESCU*
institutor

Minciuna o găsim pretutindeni dar mai ales în viaţa publică. Un ideal înalt s'a formulat: întărirea Românei întregite şi sforţarea pe care trebuie s'o facem ca popor, spre a aduce pe altarul culturii şi civilizaţiei umane, partea noastră specifică de gândire-artă şi de ştiinţă. Numai că acest ideal, pluteşte prea în abstract şi nu ne aruncăm ochii la el de cât în zile de paradă: *„IC Mai"* sau *„Sărbătoarea eroilor"*. In celălalt timp, întoarcem privirile către zeul atotputernic *„banul"*, căruia închinăm toate ale noastre. Pentru el se sacrifică cei mai buni dintre oameni, spre a-şi prelungi o trudită existenţă şi tot pentru el *„trântorii"* societăţii, corup suflete cinstite, întorcând spre falşă judecată, mintele deprinse să judece drept faptele.

*

Ne năvălesc păreri de rău când cetim ce scrie d. profesor Mureşanu, într'o critică a sa:

„Dacă Anglia a biruit păcate „grele ca şi ale noastre, e da„torită spiritului în care şi-au „făcut englejii educaţia lor ge„nerală: prin biserică, prin par„lament, prin dinastie, prin stra„dă, prin fabrică, şi aşa la rând. „Regele Angliei când intră în„tr'un oraş, cel dintâi cuvânt „este: **„nici un ban pentru paradă"**.

La noi când regele şi principii cer modestie, li se fac părăzi costisitoare, fiindcă este de unde, deşi ţara-i săracă. Şi aceasta din ce pricină? pentrucă în foarte dese cazuri, conducătorii oraşelor sunt mai pregătiţi să fie **„maeştri de ceremonii"** decât gospodari buni, cărora să le fie frică a întrebuinţa rău cinci bani din avutul public. Prin ceremonii fastuoase— prin lux" fără margini şi prin biurocraţie sterilă, rămâne însemnată adesea, opera capiilor de târguri şi oraşe.

Ce face şcoala?

— Ceteam undeva, că în Mexicul îndepărtat şi elevii de liceu, în zile de sărbători, cu profesorii lor în frunte, trec dincolo de marginile târgurilor şi oraşelor, ducând la sate idei sănatoase — moravuri menite să mariască puterea de viaţă a poporului muncitor de la ţară.

La noi? Elevii de liceu în clipele lor libere, **hoinăresc** pe străzi până noaptea târziu de tot, fumând — căci prin fumat — îşi arată ei doar toată bărbăţia. De profesori nu mai vorbesc, pentru că toate guvernele faţă de această clasă — au avut o politică condamnabilă. Neplătiţi dnii-le munca drept, ei trebuie să trăiască în privaţii de tot soiul; trebuie să alerge şi'n alte direcţii dând lecţii particulare de exemplu spre a-şi câştiga strictul necesar.

Ei fac numai instrucţie — de educaţia şcolarilor nu mai au vreme să se ocupe.

Universitatea parecă a încetat a mai fi, aceia ce-ar trebui să fie: *călăuzirea sufletului obştesc, către idealuri mai curate.*

De acolo nu se mai desprind curente culturale puternice; de acolo nu mai aşteptăm parecă decât biurocraţi sau oameni de conducere, cu foarte puţine garanţii morale.

Laşul, ca un ciocoi scăpătat, îşi spune în mândria sa mereu *„oraş cultural"*. Ştie însă cineva, că judeţul Iaşi, este cel mai bogat în analfabeţi?

De ce acest oraş cultural nu radiază nimic din lumina sa?

Biserica, care a călăuzit în trecut pe poporul românesc prin vremuri aşa de grele, pare a fi intrat şi ea într'un soiu de bătrâneţă înainte de vreme; şi spun înainte de vreme, pentrucă substratul sufletesc al poporului nostru, este în intimitatea sa, o ţesătură puternică de credinţă mistică şi superstiţii. De ce oare nu se plăteşte preotul cu un salar din care să poată trăi potrivit cu rostul său social — să nu mai cerşiască gologanul, bucata de pânză şi claca enoriaşului, ci să rămână la apostolatul său, neatins de nici o bănuială, din partea nimănui?

De ce nu-i pus în situaţia de linişte sufletească a chirurgului? Chirurg trebue să fie doar. El are de ales din sufletul poporului deoparte superstiţiile ce-l ţin îndărătul oricarui progres, şi moravurile stricate ce-i sdruncină sănătatea sufletească şi trupească — iar de cealaltă parte, *„credinţa"*, pe care să i-o imobilizeze tăcând din ea isvor de fericire şi vigurositate sufletească.

Poporul după războiu e mai necăjit, ca înainte. El îşi caută scăparea în *„credinţă"*, la duhovnic, pe care de nu-l găseşte la postul şi rostul său, se'ndreaptă în alte direcţii primejdioase naţiunii noastre.

(Continuarea în pag. IV-a

*) Vezi «Opinia» No. 5808, 5809 şi 5810 din 6, 7 şi 8 Oct. 1926.

„COMERȚUL FORESTIER“

SOCIETATE ANONIMĂ ROMÂNĂ

IAȘI -- Sediul central str. Ștefan cel Mare 4

(la Banca Româno-Franceză)

Depozit de Cherestea

EN-GROS și EN-DETAIL

STRADA UZINEI No. 23

(vad comercial de cherestea de zeci de ani)

Bogat asortat cu tot felul de materiale lemnoase, servind prompt extrem conștiincios și cu prețuri mai eftine ca oriunde.

Facem mari înlesniri de plată fără nici o dobândă.

Nu lăsați avutul în voia soartei

ASIGURAȚI-VA

la „ASIGURAREA ROMANEASCA“

Societate Anonimă Română de Asigurări Generale

IAȘI str. Lăpușneanu 17--19

„La Desfacere“

Prețurile mai eftine ca la fabrici
Vase de bucătărie emailate Sticlărie de toate calitățile, Porcelanuri. Faianțe, Lămpi și Articole de menaj

Zissu Grünberg

Strada Anastasie Panu 61

lângă Făclăria Șerban-Popovici

Tapițerie Modernă

Execut lucrări noi, reparațiuni de tapițerie, Canapele, Dormeze, Divane, perdele, steruri, ambalez orice mobilă, viu prin o c. p.

Adolpf Goldenthal

str. Cost. Negri 58

în curte lângă Max pictor

Societatea Creditului Fonciar Urban din Iași

Se aduce la cunoștința publică că în ziua de 11 Octombrie a. c. ora 10.30 a. m. se va ține în localul Societății din Iași, str. Lăpușneanu No. 37 licitație cu oferte închise pentru închirierea a patru apartamente din imobilul din Iași str. Elena Doamna No. 1 bis, proprietatea D-lui Naftule Chiva Rabinovici, compuse din:

1) Două odăi în etajul de jos, ocupate de D-l Fișel Avram.

2) Două odăi, bucătărie în etaj și pivniță, ocupate de Natan Herșcu.

3) Una prăvălie mare dispărțită prin perete de lemn, la stradă, fost ocupată de Natan Rabinovici.

4) Trei odăi și bucătărie la etaj și o odaie la parte și pivniță ocupate de D-l Natan Rabinovici.

Concurenții vor depune o garanție de 20% din chiria anuală.

Orice lămuriri se dau în fiecare zi de lucru la Serviciul Contencios al Creditului între orele 9—12 dimineața.

DIRECȚIUNEA

SPITALUL MILITAR al CORP. 4 ARMATA — IAȘI

Se aduce la cunoștința generală că în conformitate cu art. 72—83 din legea Contabilității Generale, în ziua de 15 Octombrie 1926 ora 10 a. m. se va ține licitație publică cu oferte închise la spitalul Militar al C. 4 A. Iași, pentru aprovizionarea spitalului cu carne, lapte, articole de băcănie și zarzavaturi pe timp de un an cu începere dela 15 Octombre 1926—15 Octombre 1927.

Concurenții pot lua informații pentru condițiii dela spital în orele de serviciu 8—12 a. m. și 15—18 p. m.

Oferte trebuie să fie însoțită de garanție de 10 la sută din valoare ofertei.

Șeful Spitalului Militar al Corp 4 Armată

Colonel *Dr. Pârvulescu*

Redeschis

MAGAZINUL de VOPSELE a renumitului comerciant

I. A. GHELB RG

Str. I. C. Brătianu No. 160

Vinde toate mărfurile de cea mai bună calitate cu PREȚURI REDUSE

„La CAMILA“

Vopselerie și Parfumerie

str. Anastasie-Panu 47

Lână Laie

pieptanată și scarmanată

Lei 125 Kgr.

Blănăria LUPU FELDMAN

Strada Cuza Vodă 42

peste drum de Camera de Comer a adus un mare transport **BLĂNĂRIE** și vinde cu prețuri extrem de reduse.

Fără cadouri însă mai eftin

de cât ori și unde se găsesc caete din hârtie cea mai bună, toate rechizitele școlare precum și registre pentru elevii școalelor comerciale și pentru birouri numai la

Librăria Centrală

din

Str. Gh. Mârzescu 25

Elevi la învățătura tipografiei se caută la Tipografia H. Goldner.

Vânzare

Se aduce la cunoștința amatorilor că imobilul soților Carol și Lea Aberman, din str. Ștefan cel Mare No. 30, se scoate în vânzare publică în ziua de 27 Octombrie a. c. ora 12 a. m. în localul Tribunalul S. 3-a Iași.

De Inchiriat

Imediat centru două prăvălii recomandabile pentru lăptărie, având loc pentru mese spre strada Mârzescu colț cu Ștefan cel Mare, una cameră mare cu bucătărie, spălătorie, camară și tout-à-l'égout.

Aadresați-vă D-nei Anetta Tischler Iași, strada Mârzescu 36.

DE VÂNZARE imobilul din str. Oancei No. 31 Iași, clădire nouă, 2 camere, atenanse și loc sup afață peste 1000 m. p. LIBER ondițiun avantajoase.

Inf. advocat Serafimi strada St-tu Sava 15.

DE VÂNZARE, o casă în str. Ghica Vodă No. 31. Patru odăi și dependințe. Construcție nouă. Se poate vizita între 2-4 p. m.

CALAUZA „SPIRITUALA“ Primul Volum; teorii practice, cfare în scurt timp poate învăța orcine sigur, Puterea și Secretele *Spirituale și magnetice*. Prin sugestiune vă veți putea influența, devenind energic, sănătoși, mulțumiți sufletește, Veți putea influența, cuceri, atrage pe cine veți dori să fiți iubiți, stimați, respectați, etc.

Elevii vor putea învăța ușor, nu veți fi timizi nici bolnavi de nervi, anemie, etc. 50 lei volumul, *Spiritist Săvescu, Albinet 37 I și.*

STUDENT din provincie caut o cameră de închiriat, în centru. A se adresa la ziar sub I. T.

NU VA STRICAȚI MOBILA IN ZADAR, ci chemat printr'o c. p, *specialistul din Viena*, vin la domiciliul Dv. pentru a împacheta și transporta în orice localitate, mobilă cât de scumpă. Garantez execuție promptă.

Adresați DAVID LITTMAN str. Vântu No. 24

DE INCHIRIAT str. Bârboi No. 17 bis, mai multe camere de locuit, eventual pentru birou atelier sau fabrică.

DE ARENDAT, libere din Toamna aceasta, 200 (două sute) Hectare pământ, casă de locuit 15 m. depărtare de gara Soldana, Jud. Iași.

A se adresa d-lui Bădărău, Crediful Urban Iași, sau Păcurari 18, D nei Vasiliu.

DE VÂNZARE 7—8 HECTARE VIE pe rod, 1 j m. hectare plantațle nouă și câteva hectare loc arabil, cramă, pivniță, case, etc. situată în cea mai fiumoasă poziție; 15 minute depărtare de tramvay. Se acordă și condiții avantajoase de plată.

Adresa la ziar.

DE INCHIRIAT de la 26 Octombrie trei camere, antret și bucătări cu instalație de apă și lumină.

A se adresa Trei Erarchi 11.

SE CAUTĂ un băiat mic cu plată la Librăria Centrală din str. Mârzescu 25.

In preajma ratificării fuziunei național-țărăniste

Ce ne declară d. senator N. Costăchescu

In preziua congresului din Capitală, care are a ratifica fuziunea național-țărănistă, am socotit util a cere părerea d-lui senator N. Costăchescu, președintele organizației țărăniste din localitate.

Cu bunăvoința-i cunoscută, d. prof. Costăchescu a răspuns la întrebările noastre.

Importanța fuziunei

— „Fuziunea are importanță începe d. Costăchescu, —din punctul de vedere al pierderei caracterului regionalist, al partidului Țărănesc cât și al partidului Național. Partidul național nu cuprindea Basarabia; partidul țărănesc nu era existent în Ardeal.

Prin fuziune se formează singurul partid politic la noi, care înglobează vechiul regat împreună cu provinciile alipite.

Se realizează prin fuziune unirea sufletească a tuturor, sub acelaș steag, lucru care n'a putut fi realizat până acum nici de liberali și nici de partidul poporului care au făcut mari sacrificiu ca să cucerească politicește provinciile.

Partidul țărănesc are mândria și bucuria că fără a cuceri, a fost pivotul la care partidul național din Ardeal și țărănesc din Basarabia au venit ele singure, frățește să se alipească.

Acesta constitue cel mai important fapt politic din ultimul vreme, caci din actul fuziunei (cu toate defecțiunile) va eși *partidul constituțional de guvernământ* pe care țara îl dorește și care într'adevăr va fi în situațiunea de a lucra cu folos în interesul țărei.

Actul fuziunei prezintă încă importanță prin faptul că corespunde unei puternici opiniei publice care în repetate rânduri s'a pronunțat în favoarea acestei uniri.

*

Partid democratic de stânga

Intrucât partidul uzionat se sprijină pe țărănimea întreagă din tot cuprinsul regatului, ideologia și doctrina precumpănitoare nu poate fi de cât expresiunea aspirațiunilor acestei țărănimi, în prim loc; țărănimea este rezervorul etnic al neamului românesc din care împrumută energiile folositoare țărei pe toate tărâmurile. Prin urmare caracterul național pe care un partid îl capătă partidul nou abia acum l'a căpătat, îl avea și înainte prin structura însăși a partidului țărănesc.

Nici înainte în nici o împrejurare partidul țărănesc n'a urmărit negrijarea în satisfacerea unor interese legitime ale celor alte clase.

Totdeauna partidul țărăn s'a afirmat numai stabilirea unui echilibru în satisfacerea intereselor claselor pe care partidele oligarhice în trecut le-au distrus.

*

Deci partidul nou rămâne ce-a fost partidul țărănesc și ce-a fost și partidul național, ceiace se poate sintetiza în însuși titlul său adică național-țărănesc.

*

Eu nu cred că în alcătuirea programului partidului nou, a fost o târguială în care unii să mai lese și alții să mai deie, ci a fost mai mult o pătrundere, a tuturor celor care au tratat, a cazelor de program care la un examen amănunțit s'au găsit a fi aproape în concordanță.

Singurul lucru care s'ar putea afirma, în privința aspectului noului partid prin comparație cu fostul partid național transformat în partid național-țărănesc, capătă *un colorit mai pronunțat de democrație rurală*. Și aceasta pentrucă în definitiv și partidul național se reazemă în Ardeal tot pe țărănimea ardeleană.

*

In ce privește caracterul de *partid radical de stânga*, așezat prin urmare la stânga liberalilor și nu la dreapta liberalilor cum doreau unii și cum doreau și liberalii—stă garanție programul, care va fi cunoscut amănunțit săptămâna viitoare, și oamenii conducători din partidul țărănesc și din partidul național care au făcut dovada spiritului democratic de care sunt insuflețiți în deajuns până în prezent.

Conducerea rămânând tot în mâna lor, ei sunt o chezășie că *partidul nu va fi abătut pe alte căi*, ci-și va urma drumul său luminos, tras în câmpul politicei românești".

Defecțiunea d-lui Argetoianu

— „Am luat cunoștință din ziare de plecarea d-lui Argetoianu—continuă președintele organizației țărăniste—și am regretat de plecarea unei forțe și a unei inteligențe ca a d-sale. Lasă ceiace m'a surprins a fost motivarea acestei plecări.

Eram deprins cu d. Argetoianu care totdeauna spunea adevărul brutal și cu sinceritate.

D-sa era un aderent al fuziunei ca și noui, decât numai acum se vede că era o diferență între modul cum concepea d-sa și noui.

Se vede că în actul fuziunei principalul era cine va domina în noul partid și de aici teama d sale că în noua formațiune, țărăniștii vor da tonul. Așa dar în noua formație vor rămânea țărăniștii grupați și naționalii grupați care înlăuntrul noului partid să se lupte pentru preponderență.

*

Pentru noi *asemenea lucru ar fi un dezastru* căci ne-am pierde timpul și energia în lupte sterpe cum au fost acelea din sânul partidului naționalist al poporului.

Noi dorim o închegare desăvârșită, o unitate de acțiune și de conducere cât mai perfectă și vom lucra în senzul ca procesul de unificare să se facă cât mai curând și cât mai perfect.

*

Așa dar pierderea oricărei forțe este regretabilă, de sigur, dar nu ne vom plânge de plecarea acelora care simt că cu mentalitatea și sufletul lor nu se simt bine în atmosfera noului partid; *nu vom regreta plecarea acelora care tratează toate problemele prin prizma situației lor personale*, sau a rolului pe care ei îl joacă în orice chestiune.

Să plece și vor pleca toți aceia care crede că în noul partid nu mai pot ocupa situațiuni care reclamă muncă și jertfe noui; să plece acei pe care o eventuală opoziție îi înspăimântă **și să plece în fine agenții partidului liberal care seamănă discordie și descurajare înlăuntrul partidului.**

Preferăm să-i avem adversari în față, decât dușmani înlăuntrul partidului.

Să plece toți și partidul rămas, dacă își va păstra credința în idealul urmărit își va păstra spiritul de sacrificiu, iar puterea de acțiune, va fi mai tare fără cei ce pleacă, de cât cu dânșii.

Programul imediat de activitate

D. Costăchescu încheie:

— „S'a spus că nu s'a alcătuit un program amănunțit atupra chestiunilor de rezolvat sa ordinea zilei, lucru care nu-i ladevărat.

D. Madgearu a cetit la ședința comitetului executiv țărănist un program amănunțit care este o dezvoltare amplă a celor zece puncte și care nu lasă joc liber unor tendințe, ci fixează precis un cadru riguros înlăuntru căruia se va desfășura acțiunea de guvernământ și legiferare a noului partid.

Acest program va fi cunoscut imediat după congres căci va fi publicat sub semnătura președintelui și a biroului partidului unificat. Dar desigur că în condițiunile actuale, cel întâiu punct de program al unui partid constituțional este de a stabili *un regim de legalitate în țară; de a aegaja Coroana de răspunderea unei guvernări dictatoriale*, care tinde să se întroneze pe zi ce trece în mod mai pronunțat și fără a fi nevoie în România de a face dovadă că lozinca adoptată de partidele care au guvernat era o formulă falșă, că noul partid va introna ordinea legală bazată pe respectul drepturilor și libertăților cetățenești și se va vedea că liberalii și averescanii apărau o ordine pe care nimeni n'o tulbura.

Stârpirea abuzurilor și jafurilor în administrație va fi preocuparea de căpetenie și numai după aceasta ne vom putea gândi la înfăptuirea punctelor de program care în situația de azi nu pot fi de cât:

1) Mijloacele de încurajare a producției naționale pe toate tărâmurile.

2) Imbunătățirea mijloacelor de transport.

3) Intărirea creditului public și

4) Consolidarea financiară.

Aceste lucruri constituesc un program imediat la care muncind cu putere și desinteresare, partidul național-țărănesc nu va dezamăgi speranțele pe care țara și le pune întrânsul".

*

Am mulțumit d-lui Costăchescu,

L. PAUL

Dacă suferiți de vre-o boală de piele, întrebuințați POMADA CADUM.

INFORMAȚII

x **Din carnetul mondan.**— Elita Iașului a sărbătorit Mercuri botezul fetiței d-lui și d-nei N. Stoeanovici care a căpătat numele de Magda. Nași au fost d-na Anni Diamandi și d. Constantin Diamandi, ministrul nostru la Paris. Recepția dată cu acest prilej de d. și d-na Stoeanovici a fost strălucită.

In asistență, s'au remarcat: d. și d-na Uhrinowski, d. și d-na Burghele, d-na dr. Pușcariu, d-na Diamandi, d. și d-na Popovici-Tașcă, d. și d-na G. Racoviță, d-na Petre cu, d. și d-na Mircea Bădărău, d-na Eliza Zarifopol, d. și d-na Alex Zarifopol, d. și d-na Radu Beller, d. și d na Bastachi, d-na col. Pandele, d-na Anna Florescu, d-șoarele Adela Zarifopol, Ninette Staristescu, Florica Stâlpeanu, Rosetti-Bălănescu, Ana Diamandi, Lilica Beller, d-nii Costin Sturdza, Eduard Scully, Ing. Ionescu-Muche, M. Genoi, Mihai Borcea, Jean Diamandi, Iancu Diamandi, Georges Băileanu, Hurmuzescu, Burghele etc.

x **Pentru elevele școalei comerciale.**—Direcțiunea școalei comerciale superioare de fete din Iași str. Tăutu No. 16 aduce la cunoștința elevelor mai jos notate, ca dacă până în ziua de 1o Octombrie ora 7 a. m. nu vor aduce actele necesare, vor fi socotite ca neinscrise:

Ignat Lucia, Băncilă Maria, Dancov Maria, Hohlova Lucia, Adela Condeiescu, Ștefănescu Adela, Grumăzescu Alexandrina, Gheorghiu Gabriela, Răeleanu Eugenia, Italianul Emilia, Iticovici Rebeca, Lăzescu Maria, Stelea Elena, Bacoscă Elisabeta, Bacoscă Maria, Bujenchi Laura, Balasinovici Maria, Rotman Hilda, Harmanda Elena, Davidescu, Treigher, Orenștein, Balceanu Viorica, Blumenfeld Luisa, Serghie Elena, Luca Mărioara, Georgescu Margareta, Maximovici Sofia, Arbiri Elena Rodica, Dumitriu Elena, Dumitrescu Ana, Genoi Maria, Hamer Haia, Grünștein Rebeca, Sand Rozalia, Damian Olimpia, Bondoc Iulia, Stupcanu Virginia, Teodorescu Maria, Trancu Maria, Kohony Eti, Marcu Debora, Ionescu Elisabeta, Georgescu Elena, Rigler Rașela, Haler Margareta.

x Corul studențesc și'a început activitatea sa la biserica Talpalari. Repertorul anului acesta s'a îmbogățit cu foarte frumoase bucăți noi. Doritorii de muzică religioasă selectă și variată sunt poftiți a lua parte la serviciile divine din fiecare Duminică și sărbătoare. Ora corului e 9 jum. dimineață.

x Expoziția pictorului Jules Perahim rămâne deschisă încă câteva zile în localul salonului de modă Saly Porjes.

Intrarea liberă

ULTIMA ORA

EXPLICAŢIILE D-LUI MINISTRU CUDALBU

despre modul cum se elaborează legea chiriilor

Bucureşti 9.— O delegaţie de chiriaşi s'a prezintat ieri d-lui Cudalbu, ministrul justiţi i.

D. Cudalbu a făcut următoarele declaraţii:

—„Am numit o comisie de magistraţi şi avocaţi, care sînt parte chiriaşi şi parte proprietari. Această comisie va avea deci aptitudinea să elaboreze o lege bună, în drept şi în fapt.

Părţile direct interesate nu trebue să facă parte din comisie. E destul să se cunoască punctele lor de vedere.

Ca bun român şi cunoscător al ţării, voi căuta să pregătesc *reintrarea în normal*, dând pe cât posibil dreptate ambelor părţi.

Voi căuta ca legea să fie dreaptă, şi ca însăşi unele *nedreptăţi inevitabile* să fie suportabile. Iar abuzurile le voi stârpi cu toată severitatea".

Fraude la primăria Ploeşti

Arestarea casierului

Ploeşti 9.— In urma unor fraude descoperite la Primărie, a fost arestat casierul general Stancovici.

El făcea adunări greşite, în minus, încasând diferenţa; redacta ordonanţe fictive,... dela pinând astfel peste 600,000 lei.

In plus, dădea cu dobândă banii primăriei.

Tribunalul va examina mâne mandatul.

Procesul casierului Brauner

Audiarea martorilor. — Rechizitoriul.— Pledoariile.—Apărarea

Curtea de Apel Secţia I-a, a continuat eri dezbaterile procesului d lui Brauner, casierul Băncei Moldova.

Curtea a fost compusă din d-nii Gane, Scripca şi Stănescu iar ca procuror general d. Posa apar r a a fost susţinută de d-nii P. Sion, Eugen Herovanu, Laurenţiu Pilat şi Kiva Ornştein.

A fost ascultată ca martoră *d-ra Petrăchescu*, amploiată la poştă care a primit gropul dela Bancă.

Ea îşi menţine prima ei declaraţie: gropul ce-l are în faţă adică acel în care s'au găsit jurnalele în loc de bani, nu este gropul pe care l-a primit ea. Acela avea pânza mai albă, iar stampilele erau mai dese.

Intrebată care e cauza că şi-a schimbat mereu declaraţiile, d-ra Petrachescu afirmă că prima şi declaraţie—dată în mod liber—este indentică cu cea de azi. In urmă însă *a fost silită* să spue altfel, şi a trebuit să se supue presiunelor.

D. *Inspector Moţoc*, ch mat şi d-sa ca informator, declară că a început bănuiala contra d-lui Brauner, după ce a făcut investigaţiuni cu funcţionarul Băncei Moldova care în urmă s'a sinucis.

Intrebat apoi de apărare, cum şi explică că gropul depus la dosar n'are stampila de plecare, d-sa răspunde că după război, nu s'au mai ţinut în seamă toate regulele poş ei.

Numai după ce s'a întâmplat cazul Brauner, a luat măsuri severe ca toate ordinele—regulile după care se operează la poşta—să fie respectate.

Factorul Tăutu declară că cunoaşte cifrele lui pe gropul depus la dosar.

*

Mărturiile terminate, d. *procuror general Posa*, a început rechizitorul care a durat aproape 1 ceas.

Analizează rând pe rând acuzaţiile ce-i se aduc casierului Brauner ca: nevoia lui de bani pentru germania, unde voia să-şi cumpere o casă; că deşi i s'a dat ordinul să facă gropul Sâmbăta, nu l'a făcut decât Duminica dimineaţa, în lipsa altor martori; că gazetele cu care a fost umplut gropul nu erau primite în Iaşi decât de el; că scrisul de pe grop şi borderou este acelaş—întru cât aşa s constata prin expertiza grafică a d-lui Costin, şi conchide ca vinovatul ar fi casierul Băncei.

*

A luat apoi cuvântul apăra rea, prin d. Petre Sion.

Intr'o frumoasă pledoarie d-sa combate punct cu punct toate acuzaţiile aduse de d. procuror general D-sa arată că Brauner primise într'adevăr ordinul să facă şi să expedieze gropul Sîmbătă la ora 12.

Ori băncile nelucrând Sâmbăta după amează, urma să facă gropul abea Luni. Ori la Galaţi era mare nevoe de bani şi ceilalţi casieri erau în concediu. Cum era vorba ca unii din directorii Băncei să plece Duminica seara la Galaţi a vrut să-i încredinţeze lui banii. Directorul îmbolnăvindu-se pe neaşteptate şi cum Luni dimineaţa este oricând aglomeraţie la casă, a făcut gropul Duminecă. Şi totu i a avut un martor la închiderea banilor în grop. Era un electrician care lucra în birou Duminecă, întrucât în celelalte zile. Nu putea să repare stricăciunele.

Apoi, Banca Moldova are un chip anumit de a face gropul.

Gropul depus la dosar este efectuat altfel decât obicinuit şi aceasta trebuia să atragă atenţia funcţionarilor de la poştă.

Deasemenea gropul depus la dosar, n'are stampila de plecare a poştei din Iaşi — ceea ce contribue mai mult la credinţă, că gropul a fost schimbat în drum.

Pledoaria a ţinut până la ora 7, când procesul a fost amânat în continuare pe ziua de 1 Noembrie.

AS.

Banca Comercială

Societate Anonimă

I A Ş I

Capital Statutar 20.000.000

Prima Emisiune deplin vărsat 4.000.000

Având legături cu importante Societăţi financiere. face tot felul de operaţiuni de Bancă.

Consiliul de Administraţie:

C. Simionescu, Avocat, mare proprietar
Florin Sion, Profesor Univ. mare proprietar, Avocat
I. C. Teodorescu, mare proprietar, mare agricultor
Max Wurmbrand, Deputat, m re agricultor
N. Şerban, Profesor Universitar, proprietar
I. Reiss, mare propr. mare industriaş şi Comerciant.

Administrator Delegat M. Elias mare proprietar Avocat

Cenzori: *Constantin Sion*, Avocat, proprietar, *I. G. Popovici*, Industriaş şi proprietar, *Leon Berghenstein*, mare comerciant, *Friedrich Scharaga*, mare comerciant.

Reprezentanţa Generală a Societăţei de Asigurare

„DACIA-ROMÂNIA"

Secţiune Mărfuri

Având nevoie de apartamentele noastre pentru alte scopuri

Se vinde întregul mobilier

compus din diferite garnituri de saloane, dormitoare salonaşe, oglinzi, case de fer, piano, lămpi electrice, candelabre de bronz, serviciuri de masă şi de toaletă, —— cristale, covoare, perdele, storuri etc. etc. ——

ORELE DE VIZITARE 2—5 p. m.

Casele Daniel str. Palat 2

Invitarea Suveranilor romîni în Italia

Budapesta 9. — „Pester Lloyd" află din Roma că s'a stabilit precis ca la primăvară, mareşalul Badoglio şi un prinţ italian să vie la Bucureşti pentru a invita pe suveranii români la Roma.

In vederea sesiunii parlamentare

Pregătirea Mesajului

Bucureşti 9.— Mesajul pentru deschiderea parlamentului a fost redactat la preşedinţia consiliului.

Textul va fi supus aprobării consiliului de miniştri şi apoi înaintat Regelui.

*

Se afirmă că guvernul, pentru a evita noui complicaţii şi nemulţumiri, voeşte să mentie vechile birouri. Se va alege numai preşedintele Senatului.

*

O chestie importantă se va dezbate în parlament, în legătură cu fuziunea naţional ţărănistă. E vorba să se ceară—conform legii electorale—anularea mandatelor acelor parlamentari naţionali şi ţărănişti care nu-şi urmează partidele în fuziune.

Greva funcţionarilor austriaci

Viena 9.— Greva funcţionarilor telefonişti s'a întins la toate serviciile de poştă, la vămi şi în alte ramuri.

D. IONEL BRATIANU PLEACĂ LA PARIS

Bucureşti 9.— D. Ionel Bratianu pleacă peste 15 zile la Paris, pentru un consult medical.

Probabil că fostul prim-ministru va fi însoţit de d. A. Constantinescu.

Procesul abuzurilor poliţiei

la Sfatul Negustoresc

Am arătat ieri că au fost interogaţi noui comercianţi şi comisari cu privire la procesul intentat de Sfatul Negustoresc, prefectului de poliţie, inspectorului Liceanu, unui locotenent din jandarmi şi celor trei vestiţi comisari Căpriţă, Mircescu şi Filon, pentru abuzurile de putere comise cu prilejul adunării generale a Sfatului, din ziua de 24 Sept.

Au mai fost interogaţii şi d-nii Ioan Botez, Fred Saraga şi V. Arsenie.

Ieri s'a fixat termenul de judecare a senzaţionalului proces pentru ziua de Marţi 12 Octombrie.

Cu fost citaţi ca martori mai mulţi negustori care au fost de faţă la cele întâmplate.

D. IONEL BRATIANU DESPRE SITUAŢIE

ATITUDINEA IN PARLAMENT.— TRATATUL CU ITALIA

Bucureşti 9.— O întrunire a avut loc aseară la clubul liberal.

D. IONEL BRATIANU a făcut o expunere a situaţiei politice interne.

D. Ionel Brătianu

Despre fuziune a spus că: „unele fapte care erau mai de mult în stare embrionară, s'au dezvoltat acum".

Apoi vorbitorul a relevat greşelile guvernării averescane. *Tratatul cu Italia este o greşală politică*, **dar odată tratatul încheiat, nu mai e nimic de făcut**. Situaţia trebue acceptată aşa cum este.

D. Brătianu a încheiat spunând că partidul trebue să controleze în mod real în parlament, actele guvernului.

*

S'a redactat apoi un proect de reorganizare a partidului, la care au făcut obiecţiuni d-ni Alecu Constantinescu, Ionel Bratianu, Duca, Lapedatu, Tatarescu etc.

S'a ales o comisiune din d-nii Ionel şi Vintilă Bratianu, Al. Constantinescu şi Duca, care să tranşeze conflictele din sinul organ zaţiilor judeţene.

O altă comisiune se va ocupa cu organizarea partidului liberal în provinciile alipite.

ŞEDINŢA SENATULUI UNIVERSITAR

Reprimirea unor studenţi eliminaţi. — Alte chestiuni.

Astăzi dimineaţă la orele 11 s'a întrunit Senatul Universitar sub preşidenţia d-lui prof. Petru Bogdan, pro rector.

Au participat d-nii dr. Parhon, Ioan Botez, I. Simionescu, P. Andrei, şi Ştefănescu-Galaţi.

*

Senatul luând în discuţie cererea ultimei serii de studenţi eliminaţi în cursul anului trecut cu prilejul cunoscutelor tulburări, a hotărât:

Reprimirea celor 15 studenţi, însă cu condiţia ca în cazul când se vor mai deda la manifestaţii să fie eliminaţi din Universitate pentru totdeauna.

*

Apoi Senatul a luat în discuţie chestia bugetului Universităţii pe anul 1927 şi diferite chestiuni de administraţie.

De asemenea s'a discutat şi chestia facultăţii de Teologie, dar nu sa luat nici o hotărâre

*

In cele din urmă Senatul a pregătit şi cele ce se vor discuta în şedinţă mâine a Marelui Colegiu Universitar la care va participa şi d. ministru Petrovici.

La ordinea zilei sunt două chestiuni:

1) Facultatea de Teologie şi
2) Nevoile Universităţei, între care şi mărirea palatului.

D. Petrovici va face o expunere cu privire la facultatea d teologie înfiinţată la Chişinău.

Şedinţa Marelui Colegiu Universitar va avea loc după amiază la orele 5 jumătate.

Rep.

Schimbări în guvernul jugoslav

Belgrad 9. — Situaţia politică s'a schimbat odată cu înapoiarea regelui.

Regele a cerut telefonic, primului ministru Uzunovici, schimbarea ministrului de domenii, căci altfel va crema un guvern al croaţilor cu democraţii.

Primul ministru s'a executat. D. Nikici a plecat de la domenii, fiind înlocuit cu d. Iovanovici.

Operaţiile veroase ale lui Pangalos

Atena 9. — Comisia însărcinată cu cercetarea activităţii fostului dictator Pangalos, a constatat că Pangalos—în complicitate cu ministrul său de finanţe— lansa ştiri false pe baza cărora făcea operaţii veroase la Bursă.

Spioni sovietici

arestaţi la Belgrad

Belgrad 9.— Ieri au fost arestaţi doi comercianţi ruşi, proprietari ai unor case de automobile, bănuiţi că fac spionaj în favoarea Rusiei sovietice.

La locuinţele lor s'au găsit documente compromiţătoare.

INFORMAŢII

x A fost prins pungaşul Th. Cioragă pe când fura bani din saltarul tejghelei de la cârciuma Costăchescu C. din piaţa Sf. Spiridon.

Numitul era băiat în prăvălie.

x La Judecătoria Ocol II Urban a continuat procesul furtului de platină de la Universitate.

Au pledat, în apărare, d-nii avocaţi C. Sion, D. Dimitriu şi N. Apotecher.

Procesul a fost amânat în continuare pentru Luni.

Abonaţi-vă la Opinia

şi-o răspândiţi

Reducerea serviciului militar în Franţa

Paris 9.— In consiliul de miniştri, d. Painlevé a expus proectul pentru reducerea la un an a serviciului militar.

Se va cere avizul consiliului superior al armatei.

Afacerea mezelurilor

din carne de cîne şi pisică

Numeroase arestări

Chişinău 9.— Se cunoaşte cazul fabricei din Cetatea-Albă, care prepara mezeluri din carne de cal, cîne şi pisică.

Ieri a fost arestat numitul Pikevici, directorul fabricei, împreună cu 5 lucrători şi 2 hengheri.

De un an de zile fabrica spurca publicul. Ea întrebuinţa cai morţi de antrax pe care-i prura medicul veterinar Pavarciuc.

S'a făcut o descindere la hengheri unde s'au găsit 20 câni lupuiţi, gata a fi duşi la fabrică.

Oribil paricid în Lăpuşna

O fată îşi ucide tatăl pentru a se opunea la căsătorie

Chişinău 9.—Un oribil paricid s'a întâmplat în Costeşti (Lăpuşna).

Bătrânul Munteanu în etate de 75 ani, se opunea la căsatoria fiicei sale adoptive Eugenia, cu un flăcău din sat.

Eugenia şi-a ucis tatăl, zugrumându-l cu mâna. Apoi a aruncat cadavrul într'o fântână.

Corpul a fost descoperit după două zile, iar după urma degetelor s'a stabilit că criminala este Eugenia.

Monstruoasa fată a fost arestată.

DOCTOR IN MEDICINĂ

M. WECHSLER

Specializat în Franţa în

ARTA DENTARĂ

Boli de gură şi de dinţi

Consult. 9-12 şi 2-7 p. m.

Iaşi, Str. Ştefan cel Mare 18

Casele Leon Mayer

Trupa de operetă „Kompanietz" din Lodz

Vineri 22 Oct. 1926 ora 9¼ seara

Pentru prima oară în Iaşi

Nunta la Ţară

cea mai nouă operetă care face înconjurul lumei, jucată de întregul a samblu al rupei

Biletele se pot obţinea de pe acuma la Cassa Teatrului Sideli.

Profitaţi de ocazie. In fiecare săptămână sosesc cumpărători serioşi şi cumpără antichităţi,, mobilă, covoare persane, lucruri de artă, de bronz, de cristal, de porcelan. bibelouri, bijuterii, blănuri, maşini de cusut, case de fier etc.

Dacă vroiţi să vindeţi convenabil şi repede lucrurile D-vs. aduceţi-le la „Ajutorul Nostru" str. Cuza-Vodă No. 71, unde se percepe numai 5% după vânzare. La cerere se eliberează imediat şi acont.

Ocazional, de vânzare un ceas mare de salon, 2 covoare persane şi alte diferite obiecte.

LECŢII

dedactilografie

se predă foarte repede şi cu preţ extrem de redus în srada Cuza-Vodă No. 71, vis-a-vis de Banca Moldova.

Se primesc acte de copiat.

DOCTOR

E. GHELMAN

Specializat la Viena

Boli de Piele şi de păr

Sifilis şi Venerice

Tratamentul radical a blenoragiei acute şi cronice prin Uretroscopia (Iluminatul canalului uretral) Electrolyza, galvanocaustica, vaccinoterapia.

Str. GANDU No. 1 vis-a-vis de Cinema Elisabeta

Intrarea prin stradela Talpalari.

Consult.: 9-10 a. m. şi 2-7 p. m

Duminică 11—12 a. m.

STIRI DIN TARĂ SI STRĂINATATE

I. P. S. S. PATRIARHUL MIRON
ŞI FACULTATEA DE TEOLOGIE

Sft. Sinod a trimis miniştrilor de Instrucţie publică şi de culte, următoarea adresă semnată de I. P. S. S. Patriarhul Miron:

Domnule Ministru,

Aci alăturat avem onoare a vă înainta în copie telegrama I. P. S. Mitropolit Pimen al Moldovei No. 5854 | 926, prin care Adunarea Eparhială a Arhiepiscopiei Iaşilor protestează şi cere, ca Facultatea de Teologie ce se intenţionează a se crea, să se alipească pe lângă Universitatea din Iaşi şi cu sediul în Iaşi.

La aceasta, noi şi Sf. Sinod, cu adresa No. 307 | 926, deja a avut onoarea să vă împărtăşească punctul său de vedere în această chestiune. Adică, prin hotărârea adusă în şedinţa dela 2 Iulie 1926, v'a cerut *înfiinţarea unei Facultăţi de Teologie pe lângă Universitatea din Iaşi şi cu sediul în Iaşi.* Desigur, acest vot al Sf. Sinod nu insemnează tăgăduirea dreptului ce Basarabia îl are de a-şi înfiinţa institute superioare de cultură, şi cu vremea chiar şi Universitate.

Pentru ce Facultatea trebue să aibă sediul la Iaşi

Insă, în momentul de faţă, oraşul Iaşi prezintă pentru învăţământul superior un mediu mult mai prielnic şi mai superior K şinăului pentru creşterea şi educarea viitorilor conducători şi intelectuali ai poporului.

Când Sf. Sinod şi-a dat consimţământul pentru o Facultate de Teologie în Iaşi, a înţeles, nu să dea sat sfacţie unei v chi şi îndreptăţite dorinţi a Moldovei, de a avea şi pe lângă Universitatea din Iaşi o Facultate de Teologie; ci, de a pune la îndemâna preoţ mei viitoare a Moldovei întregite posibilitatea unui mijloc care să contribue, mai mult ca ori care alt factor, la închegarea sufletească a Românilor Moldoveni.

Rolul cultural şi naţional al Iaşului

Deosebit de ace sta, Sf. Sinod are în vedere, că oraşul Iaşi este un vechiu şi încercat focar de cultură românească şi de patriotism. In atmosfera lui de intelectualism românesc, tinere le generaţii de dincolo de Pru, găsesc singura posibilitate de a se dessolidariza de mentalitatea şi ideologia generaţi or crescute în vraja şi admiraţia Rusiei şi de a se ident fica cu aspiraţiile neamului.

In special, lucrul acesta este de folos preoţimei ortodoxe basarabene copleşită până la desnaţionalizare de influenţa ruseaşcă.

A creşte pe v itor preoţi ai Basarabiei într'un mediu românesc că Iaşii, însemnează nu numai a-i pune într'un mediu de înaltă şi serioasă intelectua litate, ci într'un mediu din care să se î apoieze în Basarabia cu conşt inţa naţională trezită şi încălziţi de idealul naţiei din care face parte. Sf. Sinod are convingerea fermă — în urma experienţei căpătate — că înfiinţarea unei Facultăţi de Teologie în Iaşi, va aduce cel mai mare serviciu cauzei naţionale în Ba-arabia.

Interesul pentru studenţi

Afară de aceasta, Sf. Sinod vede în aşezarea Facultăţii de Teologie la Iaşi şi alte înlesniri şi avantagii pentru viitorii studenţi teologi:

1) Un trai laolaltă cu studenţii dela celelalte facultăţ; deci închegarea unei camaraderii de pe băncile Universităţii între viitorii conducători ai neamului, cu aceleaşi asp raţiuni, cu aceleaşi sentimente, cu aceiaşi ideologie;

2) Studenţilor teologi li s'ar da putinţa unui orizont de cultură mare, de oarece li se îlesneşte posibilitatea de a audia şi frequenta şi cursurile celorlalte facultăţi necesare întregirei culturii teologice: filosofie, pedagogie, sociologie, metafizică, logică, drept, dreptul roman, dreptul constituţional şi administrativ, litera-româna, istoria Românilor, geografia română etc. etc.

3) Universitatea are o veche şi bogată bibliotecă pe care studenţii teologi o vor putea folosi în studiile şi lucrările lor de seminarii.

4) Iaşul e un vechiu oraş cu tradiţie românească şi cărturărească, ceia ce ar contribui neasemănat de mult la formarea unei noui mentalităţi a tinerilor generaţii de preoţi basarabeni cari vor veni să se instruiască aici.

Atitudinea Sft-lui Sinod

Aceste motive au determinat Sf. Sinod să-şi dea asentimentul pentru înfiinţarea unei Facultăţi de Teologie la Iaşi şi precum se vede, prea bine isvorâte din cea mai curată şi mai părintească grijă de viitorul acestui neam.

De aceia credem, că veţi cumpăni cu toată cuviinţa votul St. Sinod şi, preocupaţi de ideia consolidăr i mor le a ţării mărite, să se ia pentru viitorul cler al Basarabiei acele măsuri corespunzătoare interesului general al Patriei şi al Bisericei strămoşeşti.

Noi şi Sf. Nostru Sinod credem de a sa datorie, să vă atragă binevoitoarea atenţie că, *înfiinţând Facultatea de Teologie în Iaşi*, **singurul oraş pentru care noi ne'am dat consimţământul şi blagoslovenia**, *se rezolvă o chestie cu incalculabil de bune urmări pentru viitor.*

Primiţi, vă rugăm, Domnule Ministru, asigurarea deosebitei noastre consideraţiuni şi arhiereşti binecuvântări.

Preşedinte, *Patriarh*,
(ss) **MIRON**

Director, (ss) *Arhiereu Titus S. Târgovişteanu*

Ancheta la Trib. Ilfov

Un ziar anunţă că în baza unor denunţuri contra unor magistraţi de la tribunalul Ilfov, d. Th. Cudalbu, ministrul justiţiei, a dispus facerea unei anchete judecătoreşti.

Se spune că unor judecători li se va cere demisiunea care se va produce în cursul săptămânei viitoare, iar alţii asupra cărora planează acuzaţii mai grave, vor fi suspendaţi şi deferiţi organelor de judecată în drept.

Şezătoare religioasă la Iacobeni-VLĂDENI

Mâne Duminecă 10 Oct. va avea loc o frumoasă serbare culturală-religioasă în parohia Iacobeni unde este paroh Pr. Th. Rugină.

Din Iaşi vor participa la serbare *Protoereul Niculea* care însoţit de Diaconul Marţian, va oficia dimineaţa slujba religioasă la biserica în sobor cu preoţii: Rugină, Ursu-Şpote, Popovici-Vlădeni şi Stupcanu.

Ca în toate împrejurările şi aici Păr. Protoereu va da sfaturi şi povete instructive poporului pentru întărirea credinţei şi educaţia tineretului. R.

In chestia uniformelor şcolare

S'a revenit!

In urma protestului părinţilor şi a campaniei de presă, ministerul instrucţiei a acordat elevilor o păsuire de 6 luni (până la 1 April 1927), în care timp se va tolera purtarea vechilor uniforme, din or ce fel de stofe culori şi croială.

Dela 1 April viitor, noua uniformă va fi obligatorie, în mod absolut.

Insă procurarea stofei, necesară confecţiunei uniformelor se va face direct de părinţi, din comerţ. Direcţiunile liceelor sau comitetele şcolare nu au dreptul să procure din oficiu stofe, nici să perceapă în mod obligator de la părinţi, costul uniformelor, nici să-i oblige a cumpăra stofele dela anumiţii furnizori, nici a confecţiona aceste uniforme la un anumit croitor. Această interdicţie se înţelege şi pentru procurarea altor articole de îmbrăcăminte şcolară, atât la şcoalele de băeţi cât şi la cele de fete.

x La examenile de bacalaureat, în toată ţara, proporţia celor căzuţi este şi de data aceasta între 50—65 la sută.

Ce capătă d. Argetoianu
în partidul liberal

D. Argetoianu prin interviewul său din „Cuvântul", afirmă că n'are pentru viitor nici un angajament politic.

Menţinem informaţia publicată în „Opi ia" acum 2 luni, că d. Argetoianu va fi ministru de externe în viitorul guvern Brătianu.

In Mai trecut, d. Argetoianu a fost dus acasă la d. Brătianu, de un bun prietin, pe baza conversaţiunei pe care acesta o avusese în prealabil cu d. Brătianu în privinţa d-lui Argetoianu.

Concluzia acestei conversaţiunei a fost cea mai de sus.

VALIDAREA ALEGEREI
DE LA CAMERA DE COMERŢ DIN IAŞI

Joi seara dosarul alegerei d la Camera de Comerţ a fost trimes Uniunei Camerelor de Comerţ.

Tot în acea seară a plecat la Bucureşti şi d. Cerkez pentru a susţine contestaţia contra d-lui Al. Einhorn.

*

Ieri, în tot cursul zilei, la Uniune s'a cercetat dosarul alegerei.

La orele 5 după amiază verificarea fiind sfârşită, alegerea a fost declarată validată.

Tot odată Uniunea Camerelor de Comerţ a respins contestaţia contra d-lui Al. Einhorn.

Prob bil Marţi va avea loc instalarea noului consiliu.

Se cere casarea examenului de bacalaureat
pentru elevii din Roman Bacău şi Piatra-N.

Roman 9. — In urma rezultatelor dezastruase obţinute de către elevii oraşelor: Roman, Bacău şi Piatra (circ XII), care au căzut într'o proporţie de 50 la sută la examenele de bacalaureat din sesiunea de toamnă, părinţii elevilor au înaintat ministerului instrucţiuni o cerere de casare. Motivele sunt:

a) Incompatibilitatea de funcţionare a preşedintelui comisiunii, care este în acelaş timp şi inspector şi b) lipsa preşedintelui comisiunii, la derea probelor scrise.

Vom reveni.

Un proces interesant

Zilele acestea urma să susească în localitate violonistul C. Bobescu, pentru a da un concert în sala teatrului „Modern". Concertul era anunţa prin afişe, cu 10 zile mai înainte. In aceiaşi zi Dl. Moritz Flinter, anunţa mutarea depozitului D sale de vinuri. Nu se ştie din ce motive însă, afişele d-lui Flinter au acoperit data concertului d-lui Bobescu. In consecinţă D-sa a înaintat cerere de ceic tare a cazului urmând a se deferi cazul justiţiei.

Pr cesul va fi desigur interesant. Vom ţine în curent pe cetitori.

M. Filloreanu
(prin „biroul de presă")

Piaţa Valutară

Leul la Paris a cotat ieri 18,25 la Zurich 2,75.

Devizele în Capitală au notat: Francul francez 5.55; francul belgian 5,40; francul elveţian 36,90; lira engleză 926; dolarul 191,; lira italiană 7,60; coroana cehă 5.65; Rentenmark 45.65.

x Astă seară deschiderea stagiunei Teatrului ieşean, cu *„Vlaicu Vodă"* de Ab r. Davilla. In rolele principale: d-nii A. Ghiţescu, I. A. Nosec, I. C. Damira, St. Morcovescu, C. Vernescu-Vâlcea, B. Braesky, şi d-nele A. Braesky, M. Rădulescu. In rolul d-nei *Clara* va apare d-na *Aglaia Bârsescu.*

INFORMAŢII

x Răsooala nemulţumiţilor averescani.— *Nemulţumiţii organizaţiei locale averescane se agită iarăşi.*

Cei nemulţumiţi s'au adunat aseară la berăria Luther şi au hotărît ca mâne să se prezinte d-lui Petrovici şi să-i ceară dizolvarea Consiliului Municipal.

Dacă d. Petrovici va obiecta că se opune d. Petrea, nemulţumiţii vor ameninţa cu demisia în bloc, din partid.

x *Anunţăm cu plăcere căsătoria colegului nostru d. Stejar Ionescu, cu domnişoara Alexandra Davidescu, fiica d-nei şi d-lui ing. Davidescu.*

x Direcţiunea Şcoalei Comerciale Superioare de fete din Iaşi, aduce la cunoştinţa elevelor absolvente a 4 clase de liceu, cari sunt înscrise la şcoala Comercială superioară, că pe ziua de 10 Octombrie ora 8 a. m. va avea loc examenele de admitere în local ul propriu din strada Tăutu No. 16.

x *Pentru evitarea incendiilor.* — Alarma dată de ziarul nostru şi de inspectorul militar, cum că Iaşul n'are pompieri organizaţi, a pus pe gânduri autorităţile.

Primăria în prim loc a convocat pe depozitarii de lemne şi proprietarii depozitelor de cherestea la o şedinţă pe ziua de Luni 11 Octombrie orele 9 dimineaţă.

Deasemenea au fost invitaţi şi d nii Căpitan Anghelescu, comandantul pompierilor şi dr. C. Tănăsescu, medicul şef al oraşului.

Şedinţa are ca scop de a se lua măsuri pentru prevenirea întinderei oricărui incendiu.

x De la Consiliul de Higienă.— Astăzi după amiază va avea loc o importantă şedinţă a Consiliului de Higienă

D. Dr. Tănăsescu, medicul şef al oraşului, va face o expunere asupra situaţiei epidemiei de scarlatină.

Consiliul va lua măsuri pentru a opri întinderea boalei.

La această şedinţă a fost învitat şi d. prof. dr. M. Ciucă, medicul primar al spitalului de izolare.

x Ministerul instrucţiei a aprobat ca elevii căzuţi la examenul de admitere în cl. V-a să treacă împreună cu proba scrisă pentru trecerea examenului din clasa V-a într'a şasea, acest examen în Iunie 1927.

Ion Pribeagu, *simpaticul umorist pregăteşte şi pentru ieşeni două seri de plăcut amuzament. Revista sa* **„Treanca fleanca, mere acre"** *jucată în Capitală de 115 ori se va va reprezenta pe scena Sidoli în serile de 15 şi 17 Octombrie cu un ansamblu desăvârşit, având decoruri şi costume de un fast identic revistelor pariziene.*

x Grupul „Hameliv" comemorează Sâmbătă 9 Oct. a. c. ora 9 seara în localul şcoalei Vahtel str. Sărărie, 8 ani de la moartea dr. Steurman (Rodion). Se va conferenţia despre viaţa şi operile marelui dispărut.

D. Cuperman va ceti din operile dispărutului.

Urmează un program bogat literar şi muzical.

Intrarea liberă.

x Astă seară va fi serbătorit la teatrul Lyric artistul S. Şmilovici care împlineşte 20 ani de activitate teatrală.

Se va juca piesa în 4 acte „Idiotul" cu concursul d-rei Jeny Şmilovici (fiica serbătoritului).

La urmă va avea loc un concert.

x *Revizuirea preţului pâinei.* Astă seară la orele 6, va avea loc la primărie o şedinţă a delegaţiei permanente la care au fost convocaţi morarii şi brutarii, spre a se revizui preţul pânei.

Revizuirea urma să se facă încă în urmă cu câteva zile dar a fost amânată sub motiv că primăria n'a adunat încă datele necesare.

După toate probabilităţile preţul va rămâne neschimbat, ca o răsplată pentru faptul că morarii şi brutarii au votat cu d.

x Răzmeriţa elevilor din Cernăuţi.— In urma examenului de bacalaureat la Cernăuţi, elevii au manifestat pe străzi, huiduind şi lovind pe profesorii.

Printre profesorii maltraţi este şi d. Emil Diaconescu din Iaşi.

Cartonage

pentru orice fel de industrii: produse alimentare, chimice, cofetării, farmacii, mode, tricotaje, încălţăminte, parfumerii, fabrici de săpun, etc.
execută prompt, conştiincios şi cu preţuri convenabile. — Cereţi oferte
Fabrica SIMON GOLDŞTEIN
Iaşi, str. Gh. Mârzescu 22

Conform art. 23 din legea privitoare la dobândirea şi pierderea naţionalităţii române, se publică următoarea cerere de naturalizare, spre ştiinţa acelora cari ar voi să facă vreo întâmpinare, potrivit dispoziţiunilor art. 23 din zisa lege.

Domnule Ministru,

Subsemnatul Leopold Ecker. supus Austriei, domiciliat în comuna Bucium Judeţ Iaşi de profesiune viticultor. fiind venit în România încă din anul 1902, sunt căsătorit în România, am copii internaţi în şcoalele Româneşti, înzestraţi cu cultură Românească, şi posedând sentimente Româneşti, legăturile mele sociale şi de afaceri fiind absolut legate de această ţară Românească.

Cu onoare vă rog ca în baza dispoziţiunelor Art. 17 din legea privitoare la „Dobândirea şi perderea Naţionalităţei Române", să binevoiţi a dispoza să mi se acorde cetăţenia Română.

In acest scop cu onoare anexez următoarele acte:

1). Copia interogatorului Md. L. I. din care se constată că sunt născut la 11 Noembre 1878 în Austria şi că sunt venit în ţară la 30 Neombre 1902.

2). Declaraţiunea de renunţare la supuşenia statului Austriac, autentificată de Judecătoria Ocol II rural Iaşi la No. 347 din 11 Septembrie 1926.

3). Certificatul No. 23273 | 926 a Judecătoriei Ocol II mixt Iaşi

4). Certificatul No. 37570 | 926 a Trib. secţ. I Iaşi ambele certificate constatatoare că nu am suferit condamnaţiuni.

5). Certificatul Primăriei Comunei Bucium din care se constată că am bună purtare în societate.

6). Certificatul Primăriei Comunei Bucium din care se constată că am mijloace suficiente pentru întreţinerea mea şi a familiei. LEOPOLD ECKER

Cabinetul Dentar
S. SIROTA GROSU
Strada Anastasie Panu No. 17
(Piaţa Halei).
Execută lucrări în platină, aur şi cauciuc, dinţi albi fără placă, extracţiuni şi plombe fără durere
Consult. dela 10 dim. până la 7 seara
PREŢURI REDUSE
Pentru săraci gratis zilnic

DOCTOR
L. HEITEL
MAMOŞ
De la clinicile din Berlin, Viena Frankfurt
Boli de femei şi naşteri
Str. Săulescu 2 (alături de Biserica Talparari)
Consultaţiuni 3—6 p. m.
Pentru săraci gratis zilnic.

Numai cu
150 lei
se execută în mod ireproşabil **orice ramă** culoarea mobilei mărime naturală: în mahon, frasin, nuc, aurit, metal etc.
Asortiment bogat 120 modele, numai la
Israel Bergher S-sor
str. Anastasie Panu 50

Minciuna şi imoralitatea societăţei noastre
(Continuare din pag. I-a)

Biurocraţia şi politica — cu lupta electorală şi-a dus microbii şi'n câmpul bisericii—întorcând mintea şi sufletul preotului, către alte preocupaţii, decât cele de moralizare şi luminare a poporului.

Ogorul nelucrat la vreme, este cuprins de paraginâ şi paraginâ sunt ideile bolşevice-comuniste-adventiste etc.

In această stare, biserica nu poate fi un factor hotărâtor în purificarea atmosferii noastre morale.

Şi dacă am lua la rând toate instituţiile noastre publice, privindu le din acest punct de vedere *al capacităţii* lor moralizatoare—am găsi că ele sunt departe de această frumoasă menire.

Trăim într'o atmosferă complect viciată. Parlamentari, subsecretari de stat şi miniştri—directori de ministere—fac afaceri de milioane, depe urma muncii noastre a tuturor şi noi tăcem; mergi cu trenul ori cu tramvaiul şi vezi cum se conrup funcţionarii şi taci; eşti în învăţământ şi vezi cum totul se face în chip *„arbitrar"* şi taci; în orice serviciu ai fi, ai adesea a suferi, de pe urma unui nechemat; aproape pretuti deni de altminteri, *oamenii* sunt mai mici decât rostul ce li se dă de către club adesea ori. Domneşte **incompetenţa** şi din această pricină, toate serviciile statului merg rău **„ciâmpăneşte maşina!"**

In conclu ie: 1) dacă fiecare nu devenim urmăritorii şi denunţătorii severi ai răului şi nedreptăţii; dacă fiecare trecem pe lângă *rău* şi-l înconjurăm sau închidem ochii fiindcă *„nu ne priveşte"*, atunci această atmosferă se va încarca până la saturaţie, iar descărcarea care, hotărât— va fi bruscă de tot — ne va aduce—nu se ştie ce *sdruncin* costisitor.

2) Moralizarea să nu se c ară numai de la şcoală, pentrucă ea nu-i în afară de viaţă ci în ea şi, oricât de superioară ordine şi morală va căuta să opună moravurilor de dincolo de pragul ei, nu va putea face nimic—dacă nu se moralizează mai întâi mediul din care vine copilul sau adultul, familia, strada, prăvălia, crâşma, fabrica, biuroul, primaria, poliţia, cazarma-parlamentul, guvernul şi tot... tot de jos până sus.

Gh. Chiriţescu.

Biblioteca Universitară Iași
ROMÂNIA

U No. 5813

3 BEI EXEMPLARUL

MARȚI 12 OCTOMBRIE 1926

OPINIA

ZIAR POLITIC COTIDIAN

ANUNCIURI
se primesc la toate
Agențiile de Publicitate
și la
Administrația ziarului
Iași—Str. Gh. Mârzescu 17

A
Lei 10 an
„ 500
„ 300

CAZUL IORGA

Cel mai satisfăcut de noul gest al d-lui Iorga — la d. Iorga nu poate fi vorba de ultimul gest — este d. A. C. Cuza, primul care i-a dat adăpost.

Acesta a susținut tot deauna că d. Iorga n'are nici o greutate politică, din care cauză este o giruetă politică ce se învârtește după bătaia vântului, După vântul care bate în pânzele vanității sale, am adăuga noi.

D. Iorga a făcut altă dată, fără voe, un mare serviciu generalului Averescu. In guvernul Vaida generalul Averescu (neîncrezător în steaua chipiului său, — cum se exprima până ieri d. Iorga), se mulțumise cu un portofoliu ministerial. Prin succesul la președinția Camerei contra d-lui Goldiș, d. Iorga a evacuat pe general din Minister și l'a silit să iee comanda legendarelor sale trupe civile, pentru a deveni curând prim ministru.

D. Iorga a devenit furios contra generalului, pentru că manopera sa de la Cameră, îl crescuse în loc să-l distrugă. Și l'a pândit mereu, până ce i-a distrus guvernul, făcându-se instrumentul ambițiunilor lui Take Ionescu.

Acum d. Iorga se umilește într'atâta în fața generalului, în cât d. Goga directorul revistei „Țara Noastră" (în care între altele s'a publicat și articolul „Neculai Iorga sau Pilula Pink") a plecat în excursie prin Basarabia, ca să nu vadă fața nouă a d-lui Iorga, decât după ce se va deprinde cu ideia că este subșeful acestui copil bătrân și vanitos.

Ca adversar d. Iorga n'a făcut decât bine generalului. Abia acum, cu intrarea în partid, d. Iorga începe seria manevrelor de dizolvare a partidului chipiului.

Actualități politice

Consiliul de miniștri a hotărât ca sesiunea parlamentară să înceapă la termenul obișnuit, adica la 15 Octombre, — dar îndată după deschidere, parlamentul va lua vacanță pentru 15 zile, și apoi încă o vacanță tot de 15 zile.

*

D. Lupu datu, ministru de finanțe, a acordat un interview ziarului „Neue Freie Presse" în care arată că: bugetul viitor va fi sporit cu 6 miliarde; va reduce considerabil taxele de export; va căuta să stabilizeze leul la 3 centime elvețiene.

*

Din împrumutul de 200 milioane lire italiene, primim efectiv numai jumătate. Pentru cealaltă jumătate ni se trimit din Italia puști vechi fără curele, cartușe cu pulbere stricată, mitraliere fără benzi etc.

O afacere tot așa de frumoasă ca și tratatul de amiciție!

*

In inspecție prin Basarabia, d. Goga a declarat că nu se ridică starea de asediu.

Bine înțeles!

*

D. Petre Dragomirescu a trimis d-lui Maniu scrisoarea de demisie din partidul național. Concomitent, textul scrisorii a apărut în oficiosul liberal „Viitorul".

Noi anunțasem mai de mult că d. Dragomirescu trece la liberali.

O Universitate la Chișinău?

I. P. S. S. Arhiepiscopul Gurie a discutat la București, cu membrii guvernului despre conflictul ivit în chestia facultății de teologie.

Înapoiat la Chișinău, Arhiepiscopul a comunicat presei că guvernul — pentru a evita conflictul cu Iașii — a hotărât înființarea unei Universități la Chișinău, a cărei primă facultate este cea de teologie care se deschide la 1 Noembre. Celelalte facultăți se vor deschide succesiv.

Vom comenta chestia atunci când vom poseda preciziuni.

Un alt cutremur

Aparatele sismografice din Faenza (Italia) au înregistrat acum cinci zile un teribil cutremur de pământ care a ținut patru ceasuri. Influența a fost atât de mare asupra aparatelor încât ele s'au spart.

Exact în acelaș timp, cutremurul a fost înregistrat la observatorul din Paris. Și s'a calculat că fenomenul s'a produs la 11,000 Km. depărtare de cele două orașe. Cum însă nu s'a anunțat nici un dezastru din nici un punct al pământului. înseamnă că cutremurul s'a produs în fundul Oceanului Pacific.

Un târgușor
din județul Iași amenințat să dispară
Târgul Pârliți în primejdie de a fi dărâmat din temelie

Se știe că prin noua împărțire administrativă, târgușorul *Pârlița*, din Basarabia care cuprinde peste două sute de familii și este un apreciabil centru comercial,—a fost adăogat județul Iași.

Pământul pe care este clădit târgușorul, aparține în întregime obștei satului cu același nume, iar locuințele ridicate pe acest pământ, aparțin locuitorilor târgului, care din timpurile țarilor plătesc (pentru pământ) chirie obștei.

Dar în ultimul timp obștea, nu știm pentru ce motive, refuză să reînoiască contractele de arendă cu locuitorii și cere insistent să i se lase pământul liber.

Desigur că locuitorii au refuzat net acest lucru și atunci lucrurile au ajuns în fața Justiției, care urma să decidă.

Judecătoria mixtă din Ungheni, având a judeca acțiunile introduse de către obște în contra unora dintre locuitori, a dat câștig obștei Pârliți obligând pe pârâți să evacueze terenul ocupat, adică implicit și locuințele pe cari le ocupă.

In acest chip ar urma ca mai toate clădirile târgușorului Pârliți să fie dărâmate (lucru care deatfel este prevă ut și în contractele de arendă cu pricina).

Hotărârea primei instanțe a produs o adevărată consternare în rândurile populației din acest târgușor, care ar urma să fie ras de pe suprafața pământului.

Față cu aceasta situație, cei loviți prin hotărârea primei instanțe, au făcut apel și acum întregul târg așteaptă cu înfrigurare decizia instanței pe apel, care va avea să hotărască dacă locuitorii din Pârliți urmează să rămâie cu adevărat *„pârliți"*.

A.

ASPECTE

Liniște, și totuși teroare...

Turneul triumfal al d-lui Octavian Goga dealungul Basarabiei, continuă spre deplina dumisale satisfacție personală și a camarazilor de drum. Pretutindeni, ministrul afacerilor interne nu întâlnește decât vorbună, belșug și, vorba veche, chef și bucurie.

Cu prilejul acestui turneu, care este un fel de marș contra bolșevismului, ministrul de interne a fost întrebat ce crede despre populația basarabeană și despre soarta ei în genere.

Ca doarea fostului poet a fabricat următoarea declarație: „prima constatare este că românismul se află pretutindeni în plin progres. Populața minoritară, mai mult decât în alte provincii, și-a însușit limba noului stat. Școalele dau rezultate admirabile. Starea sufletească a populației este deasemenea în plin progres, lumea fiind foarte liniștită".

Ceeace oamenii de bună-credință afirmă de ani întregi, ministrul de interne a aflat abia astăzi; lumea basarabeană este foarte liniștită, tulburările ocazionale fiind numai opera agenților provocatori cari grație acestor tulburări își pot menține situațiile, pozând în eterni salvatori ai țării.

Totuși, aceste constatări n'au reușit să-l rechieme la realitate de dl. Goga; flancat de inspectorul general al siguranței și de comandantul jandarmilor, ministrul de interne a repetat imediat vechiul cuplet: primejdia incursiunilor de peste Nistru este încă iminentă.

Deaceea, cu toate că școalele dau rezultate admirabile, cu toate că populația minoritară s'a românizat, cu toate că lumea toată este foarte liniștită, starea de asediu nu poate fi ridicată și cenzura presei nu poate fi suprimată!

E foarte curioasă această atitudine cu două fețe a ministrului de interne: pe deoparte recunoașterea unei situații îmbucurătoare, pe de altă parte încăpățânarea de a menține un regim de dureroase excepții când nu mai este justificat prin nimic.

Alături de ministrul de interne nu se află în acest turneu numai șeful siguranței și comandantul jandarmilor; mai este cineva: e d. Mihai Sadoveanu. Ore admite și d sa, morala cu două fețe a ministrului de interne?

Am fi curioși să cunoaștem părerea d-lui Sadoveanu în chestiunea aceasta; am fi chiar foarte curioși.

G. SPINA

Ratificarea Fuziunei

In congresele de ieri s'a ratificat fuziunea hotărîtă de comitetele executive și delegațiile permanente ale celor două partide populare. Lucrul s'a făcut în deplină armonie, cu entuziasm și cu conștiința limpede de evenimentul care pune la dispoziția țării și regelui un organism politic democratic, serios și capabil a mânui frânele guvernării.

Desigur, prin partidul național-țărănesc se obține al doilea organ de guvernământ și se clarifică astfel situația politică internă.

E de subliniat, cu acest prilej, că faptele au dezmințit categoric avalanșa de intrigi a presei liberalo-averescane. Tot soiul de exagerări și scorniturî au fost puse la bătae, pentru amețirea publicului.

E foarte regretabil sistemul unei părți din presă de a combate o problemă prin știri exagerate și inventate, în loc de a o face în mod cinstit, prin articole de doctrină. Un comentar poate fi pătimaș, dar informația trebue să fie tot deauna exactă. Noua experiență căpătată cu prilejul acestei fuziuni, sperăm că va servi de învățătură, deopotrivă publicului și presei.

X.

Englejii acuză pe ruși
că vor să provoace revoluția în Anglia

După 23 săptămâni de grevă, minierii englezi au hotărât din nou respingerea propunerilor guvernului și deci continuarea grevei. Faptul provoacă îngrijorare.

Adversarii grevei acuză Sovietele rusești că se amestecă în treburile interne ale Angliei.

D. Havelock Wilson, președintele sindicatelor de marinari de comerț, a declarat:

— „Banii bolșevicilor sunt cheltuiți din belșug pentru a provoca un sentiment de profundă nemulțumire în industria noastră principală, cu scopul de a ne paraliza comerțul, de a împiedeca țara noastră să trăiască, și dacă se poate a dezlănțui astfel revoluția. Cunosc personal în Anglia 12 oameni care distribue banii trimiși de Moscova".

In această conferință, conferința din Scarrborough a partidului conservator a votat o rezoluție prin care cere înăbușirea uneltirilor bolșevice, ruperea relațiilor cu Sovietele, expulzarea agenților sovietici și închiderea agențiilor ruse.

Destrăbălare

Agresiunea din Cernăuți a candidaților la bacalaureat, săvârșită în stradă contra profesorilor examinatori, este un act tipic de destrăbălare.

Vina este deopotrivă a părinților și a autorităților, care în anii de după războiu au tolerat băeților să se ocupe cu scandaluri de stradă, în loc a se devota serios cărții și a se deprinde cu acea cuviință care șade atât de bine tineretului.

In ani de izbeliște, băeții și-au închipuit că obligația învățăturii e ceva superficial. Și atunci, îndată ce s'au izbit de ciurul sever al unui examen serios, 's'au indignat, recurgând la năravul pe care se simțeau stăpâni: obrăznicia și scandalul. Intâmplarea din Cernăuți a avut, dealtfel, un început anul trecut, în alte orașe.

De starea aceasta de lucruri au suferit și părinții și societatea. Ar fi timpul ca acei care până acum au fost orbi, să înceapă a-și deschide ochii.

In pag. III-a
Ultima Oră
telegrafică și telefonică

D. TURRATI

secretarul general al partidului fascist, sub președinția căruia s'au ținut ședințele marelui consiliu fascist din 7 și 8 Octombre.

S'au aprobat toate proectele politice ale d-lui Mussolini și s'a hotărât serbătorirea fastuoasă a celei de a 4-a aniversări a marșului asupra Romei.

Motivele unui acord franco-german

Marele cotidian „Le Matin" expune astfel motivele pentru care Franța și Germania trebue să se împrietenească și să lucreze de comun acord;

1) Înțelegerea franco-engleză pe continentul european, n'a produs rezultatele care se așteptau. Cele două puteri s'au arătat deseori incapabile de a-și potrivi punctele de vedere. De aici a rezultat o mare tulburare pentru toate națiunile pentru care această înțelegere era singura călăuză în propria lor politică.

2) Intre timp, Germania în calitate de debitoare, a devenit obiectul solicitudinei generale. Ea s'a refăcut din punct de vedere economic și financiar. *Nimic n'o poate împiedeca să joace un rol principal* alături de Franța și Anglia.

3) Politica ce consta din a face dintr'o parte a Europei o pază permanentă contra Germaniei, *nu mai este astăzi posibilă*. Și cu atât mai puțin cu cât Franța e slăbită bănește, Italia e neliniștită și Rusia nelinștioare.

4). Apropierea economică franco-germană, *care e în natura lucrurilor*, a și început și precât se pare, trebue să dee rezultate excelente.

5). Pe viitor nu se poate regula problema datoriilor ineteraliate, decât împreună cu acea a reparațiilor, adica *printr'o acțiune de comun acord a Franței și a Germaniei*.

In consecință, ziarul parizian preconizează *evacuarea anticipată* a teritoriilor germane ocupate și stabilirea unei prietenii cu fosta țară inamică. Se pare de altfel, că acestea sunt și părerile d-lui Briand.

JAF FORMIDABIL

Pe valea Timișului, în drum spre Brașov patru bandiți au oprit automobilul d-lui Sweck, reprezintantul pentru Balcani al unei societăți engleze de transport.

D. Sweak a fost jefuit de 2 milioane lei și mai multe lucruri personale.

Bandiții au dispărut fără urmă

Atentat cu otravă
contra unui regiment polonez

Din Varșovia se anunță:

La regimentul 41 de infanterie din Suvalki, numeroși soldați s'au îmbolnăvit, având simptome de otrăvire.

Medicii au constatat că apa din fântâna cazărmii a fost otrăvită.

Probabil, este vorba de un atentat criminal.

CRONICA DRAMATICĂ
de WRATISLAVIUS

TEATRUL NAȚIONAL: **DESCHIDEREA STAGIUNII**

„VLAICU-VODĂ" (de AL. DAVILLA)
cu AGATHA BÂRSESCU

Deschiderea stagiunii de iarnă a Teatrului nostru Național cu *„Vlaicu Vodă"* o privim ca un bun augur pentru activitatea din anul acesta a Societății dramatice ieșene.

Spunem aceasta de la început, pentru a sublinia asentimentul nostru la ideia de a se aduce un omagiu celui mai mare om de teatru al României — lui *Alexandru Davilla*.

De câte ori vine pe la noi câte una din „echipele" înfiripate din epavele sfărâmatei înghebări ce-a fost *„Compania Davilla"*, noi nu pierdem prilejul de a evoca — cu toată aparența repetărilor, figura și activitatea lui *Alexandru Davilla*, a celei mai proeminente personalități din lumea teatrului românesc.

Intr'atâta ne simțim de recunoscători și de obligați față de Davilla și într'atâta regretăm că nu există posibilitatea de a vedea (sau auzi) că reintră în activitatea — pe vremuri atât de prodigioasă, încât și astă-zi îl salutăm de aci—odată cu deschiderea stagiunii, pe autorul frumoasei lucrări *„Vlaicu-Vodă"*, cu care trupa locală și-a început repertorul din anul acesta.

Aceasta cu atât mai mult, cu cât datorită interpretării (despre care vom vorbi mai jos) s'a putut vedea bine și de către acei care nu cunosc din cetite lucrarea lui *Davilla*, cât e de frumoasă limba din Vlaicu Vodă și cât sunt de numeroase pasajele pline de avânt și de cea mai caldă poezie.

Evident că, în sine luat, genul pieselor istorice și *în versuri*, e ingrat. Obositor și pentru actor și pentru spectator, cerând un efort de la amândoi. Nu e însă mai puțin adevărat, că reușind să ducă cu bine până la urmă un spectacol în care timp de *trei ore* se spun versuri, însamnă în primul rând că opera autorului *trebue* să fie de valoare.

Cunoaștem pe *„Vlaicu Vodă"* de atâția ani; e consacrat definitiv, tot de atâta vreme, încât credem că e de prisos să ne mai oprim la detalii sau sublinieri. Cel mult, ne vom îngădui să reîmprospătăm un episod, din timpul apariției operei lui *Davilla*.

Ca și marelui său coleg *Caragiale*, i-au fost aduse și lui Davilla, acuzări grele — ca să nu zicem infame. Căci, dacă pe Caragiale l'au acuzat zoilii de furt literar, pe Alex. Davilla l'au învinuit de furt — pur și simplu.

Și cât de strălucit a fost răspunsul... acuzatului! Imediat ce a luat cunoștință de cabală, s'a pus pe lucru și a publicat — după câte-va zile numai, o nouă scenă introdusă în Vlaicu-Vodă, *mai* frumoasă, și *mai* perfectă de cât toate celelalte, deși în aceiaș manieră scrisă. O dezmințire cu adevărat mai eloquentă de cât o colecție întreagă de pledoarii.

Lucrurile acestea s'au uitat de mult. Uitați complect sunt și zoilii. Neuitată rămâne însă opera valoroasă, demnă de a

(Continuarea în pag. IV-a)

„INLESNIREA“ ::::: IAŞI :::::

Str. Ştefan cel Mare 11

(în curte) Teleton 362

Asortat cu tot felul de mărfuri ca: Manufactură, Stofă, Haine gata, Incălţăminte pentru Doamne, Domni şi copii, Lingerie, Zefiruri, Sifoane, etc. etc., vinde contra cassa şi cu înlesniri de plată IN RATE LUNARE cu preţuri minimale.

Birourile de încasarea ratelor deschise în toate zilele de la ora 8—1 a. m. şi 3—8 p. m.

AVIZ. La Depozitul Societăţei

„DISTRIBUŢIA“

de petrol din Iaşi str. Şoseaua Moara de Foc No. 42 (Vis-a-vis de Manufactura de Tutun)

Se vinde:

Petrol rafinat lampant cu lei	**4.50**	**kgr.**
Benzină pentru automobile „	**7.50**	**litrul**
„ „ „	**10.10**	**kgr.**
Benzină grea denat. „	**8.10**	„
Motorină denaturată „	**4.25**	„

Produsele de petro, provenite din Rafinăriile cele mai mari din ţară: Steaua Română, Astra Română şi Romăno Am ricană.

La prăvăliile de detaliu, a Societăţei *„Distribuţia“* de Petrol din Iaşi, str. Arcu No. 8 vis-a-vis de Poşta Centrală, str. Procopie No. 4 şi str. Palat No. 9, se vinde *Benzina* pentru automobile cu lei 8 litrul.

De Inchiriat

HOTELUL MODERN strada Uzinei

A se adresa Băncei Moldova

Secţia Contencios

Nu lăsaţi avutul în voia soartei

ASIGURAŢI-VA

la „ASIGURAREA ROMANEASCA“

Societate Anonimă Română de Asigurări Generale

IAŞI str. Lăpuşneanu 17--19

„La Desfacere“

Preţurile mai eftine ca la fabrici
Vase de bucătărie emailate Sticlărie de toate calităţile, Porcelanuri. Faianţe, Lămpi şi Articole de menaj

Zissu Grünberg

Strada Anastasie Panu 61

lângă Făclăria Şerban-Popovici

La CAMILA“

Vopselerie şi Parfumerie

str. Anastasie-Panu 47

Lână Laie

pieptanată şi scarmanată

Lei 125 Kgr.

Şcoala de Infanterie Bacău

angajează maestru bucatar dela 1 Decembrie 1926

„Doritorii se pot prezenta în orice zi la Şcoală, pentru a fi examinaţi şi a conveni condiţiilor de angajare“.

Conform art. 23 din legea privitoare la dobândirea şi pierderea naţionalităţii române, se publică următoarea cerere de naturalizare, spre ştiinţa acelora cari ar voi să facă vreo întâmpinare, potrivit dispoziţiunilor art. 23 din zisa lege.

Domnule Ministru,

Subsemnatul Leopold Ecker, supus Austriei, domiciliat în comuna Bucium Judeţ Iaşi de profesiune viticultor, fiind venit în România încă din anul 1902 sunt căsătorit în România, am copii internaţi în şcoalele Româneşti, înzestraţi cu cultură Românească, şi posedând sentimente Româneşti, legăturile mele sociale şi de afaceri fiind absolut legate de această ţară Românească.

Cu onoare vă rog ca în baza dispoziţiunelor Art. 17 din legea privitoare la „Dobândirea şi perderea Naţionalităţei Române“, să binevoiţi a dispoza să mi se acorde cetăţenia Română.

In acest scop cu onoare anexez următoarele acte:

1). Copia interogatorului Md. L. I. din care se constată că sunt născut la 11 Noembre 1878 în Austria şi că sunt venit în ţară la 30 Neombre 1902.

2). Declaraţiunea de renunţare la supuşenia statului Austriac, autentificată de Judecătoria Ocol II rural Iaşi la No. 347 din 11 Septembrie 1926.

3). Certificatul No. 23273 | 926 a Judecătoriei Ocol II mixt Iaş

4). Certificatul No. 37570 | 926 a Trib. secţ. I Iaşi ambele certificate constatatoare că nu am suferit condamnaţiuni.

5). Certificatul Primăriei Comunei Bucium din care se constată că am bună purtare în societate.

6). Certificatul Primăriei Comunei Bucium din care se constată că am mijloace suficiente pentru întreţinerea mea şi a familiei. LEOPOLD ECKER

Fără cadouri însă mai eftin

de cât ori şi unde se găsesc caete din hârtie cea mai bună, toate rechizitele şcolare precum şi registre pentru elevii şcoalelor comerciale şi pentru birouri numai la

Librăria Centrală

din

Str. Gh. Mârzescu 25

Trupa de operetă „Kompanietz“ din Lodz

Vineri 22 Oct. 1926 ora 9½ seara

Pentru prima oară în Iaşi

Nunta la Ţară

cea mai nouă operetă care face înconjurul lumei, jucată de întregul ansamblu al trupei

Biletele se pot obţinea de pe acuma la Cassa Teatrului Sidoli.

DANSURILE

SE PREDĂ

DE RENUMITUL

Prof. de Dans

P. SIMEONN

în saloanele „TURN-VEREIN“

şi în FAMILII

Inform. zilnic între orele: 11—1 a. m. şi 6—8 p. m.

Saloanele „Turn-Verein“

Str. Arcu No. 3

lângă P.-Unirei

MODERNE

Tapiţerie Modernă

Execut lucrări noi, reparaţiuni de tapiţerie, Canapele, Dormeze, Divane, perdele, storuri, amba ez orice mobilă, viu prin o c. p.

Adolpf Goldenthal

str. Cost. Negri 58

în curte lângă Max pictor

Banca Centrală de Nord

Face operaţiuni bancare ca: Scont de portofoliu comercial, gajuri, deschide conturi curente, **făcând înlesniri micilor comercianţi şi industriaşi.**

Acordă împrumuturi şi avansuri pe efecte publice, bon ri şi mărfuri. Primeşte depozite de bani la vedere şi pe termen fix.

Participă la întreprinderi industriale şi comerciale. Secţie de agentură şi comision.

Vânzare

Se aduce la cunoştinţa amatorilor că imobilul soţilor Carol şi Lea Aberman, din str. Ştefan cel Mare No. 30, se scoate în vânzare publică în ziua de 27 Octombrie a. c. ora 12 a. m. în localul Tribunalul S. 3-a Iaşi.

De Inchiriat

Imediat centru două prăvălii recomandabile pentru lăptărie, având loc pentru mese spre strada Mârzescu colţ cu Ştefan cel Mare, una cameră mare cu bucătărie, spălătorie, camară şi tout-à-l'égout.

Aadresaţi-vă D-nei Anetta Tischler Iaşi, strada Mârzescu 36.

CALAUZA „SPIRITUALA“ Primul Volum; teorii practice, clare în scurt timp poate învăţa oricine sigur, Puterea şi Secretele *Spirituale şi magnetice*. Prin sugestiune vă veţi putea influenţa, devenind energic, sănătoşi, mulţumiţi sufleteşte. Veţi putea influenţa, cuceri, atrage pe cine veţi dori să fiţi iubiţi, stimaţi, respectaţi, etc.

Elevii vor putea învăţa uşor, nu veţi fi timizi nici bolnavi de nervi, anemie, etc. 50 lei volumul, *Spiritist Săvescu, Albineţ 37 Iaşi.*

DE INCHIRIAT două odăi, o bucătărie, vitraj în faţă în Str. Muzeilor 7 bis.

A se adresa str. Trei Erarchi No. 4.

DE VÂNZARE, o casă în str. Ghica Vodă No. 31. Patru odăi şi dependinţe. Construcţie nouă. Se poate vizita între 2-4 p. m.

Citiţi „Opinia“

Medicii ospiciului Costugeni în vizită

la Socola

Sâmbătă, 50 medici şi interni ai ospiciului Costugeni în frunte cu d. dr. Lascu, au sosit la Iaşi.

Insoţiţi de d. dr. Vasiliu, medicul primar al judeţului, oaspeţii au vizitat ospiciul Socola unde au fost întâmpinaţi de directorul spitalului, d. prof. dr. Parhon.

După ce au vizitat toate pavilioanele, medicii dela Costugeni au luat parte la o recepţie dată în onoarea lor.

La orele 2 a avut loc un banchet.

Seara oaspeţii au părăsit laşul.

ISPRAVA UNOR ŢIGANI

Botoşani.— In satul Buzuni, caii unor ţigani căldărari au intrat în popoşoii agentului agricol. Caii au fost închişi la primărie.

A doua zi ţinanii au venit să-şi scoată caii, dar au constatat că unii dintr'ânşii au murit.

Furioşi, ţiganii au bătut groaznic pe primarul Iucob Casian, pe agentul agricol şi pe guardul comunal.

Bieţii oameni au fost scăpaţi de săteni de furia ţiganilor.

Balan

Pelagroşi se sinucid

Bacău.— In satul Luza-Călugăra s'au strangulat sătenii Frigaroi Andrei şi Gh. Paraschiv, care sufereau de pelagră.

In satul Glodeni s'a sinucis pelagroasa Elena Coceană.

Un spărgător se culcă

în grădina Prefecturei Poliţiei

Sergentul din Piaţa Tg. Cucului inspectând eri Grădina Prefecturei poliţiei, a dat într'un tufiş de un om dormind.

Sergentul l'a deşteptat.

Văzându-se în faţa unui poliţist, individul a căutat să fugă. Sergentul însă l-a apucat bine de haină, şi l-a dus la poliţie.

Pe drum, necunoscutul a încercat să mituiască pe sergent. Acesta a luat banii, dar l-a predat odată cu individul.

El se numeşte Mitru Serniuc din Dolheşti-Bucovina.

La dânsul s'au găsit 2 sticle şi mai multe sperhacuri. Cercetările continuă.

Din Podul-Iloaei

P.-Iloaie.— *Balul studenţesc.* Sâmbăta 9 crt. a avut loc balul dat de către studenţii evrei din localitate. Deschiderea balului s'a făcut de către Dl. A. Iosupovici cu simpatica D-ră Ghisela Solomo.

Din asistenţă am putut remarca; D-na şi Dl. M. Schor arutor de primar, D-na şi Dl. M. I. Şor, D-n şi D-l. Dr. Tenenbaum, D-na şi Dl. Goldner, D-na şi Dl. A. I. Moscovici, D na şi Dl. I. Iosupovici, D-na şi Dl. M. H. Şor comisar F. N. E. Dl. P. Ruasu primar, D-na şi Dl. Levi Leibovici. D-na şi Dl. I. Haimovici, D-na şi Dl. Segall, D-na şi Dl. Simon Herşcovici D-na şi Dl. L. Buchman D-na şi Dl. Leon Şor. etc.

Dintre dansatori am remarcat D-rele Baraş, Rosenbaum, Segall, D-rele Buium, D-ra Liza Haimovic, D-ra Liza Leibovici, D-rele Anciu, D-ra A. Solomon D-ra Ghizela Şapira, D-rele Zaharovici, D-rele Iancoviei, D-ra Lizie Finchelştein, D-ra Zaitber, D-ra Feldman şi D nii A. Iosupovici, P. Finkelştein H. Solomon, Cottca, A. Mendelovici doctorand, Pincu Solomon, F-ţii Aronovici, G. Zion, L. Abramovici, Solomon Marcovici etc.

Datorită muncii depusă de către comitetul balului, cât şi cu concursul energicului preşedinte al cercului „Sabuch“ Dl. Lupu Buchman, succesul moral cât şi cel material a fost la înălţime.

Coresp.

Muncitorii ieşeni protestează

contra prigonirei muncitorilor din Capitală

Muncitorii din Iaşi au votat următoarea moţiune:

„Comisia Locală a Sindicatelor Unitare din Iaşi, întrunită în şedinţa sa în ziua de 8 Oct. 1926 în Sala Langă.

„Luând cunoştinţă de arestarea ilegală a cinci sute de muncitori, făcută în sala Sindicatelor Unitare din Bucureşti de către organele siguranţei, împiedicând totodată ţinerea şedinţei de breaslă a altor sute de muncitori, organizaţi în sindicatele respectiv: Tipograf şi Metalurgist.

„Protestează cu vehmenţă contra samavolniciilor comise de către siguranţă, prin arestările nelegale precum şi în contra veşnicelor sisteme de terorizare şi întimidare a muncitorimii, în dosul căror sisteme ăe înscenează noi „comploturi“ de muncitori.

„Cerem încetarea tuturor ilegalităţilor.

„Cerem întrarea în legalitate“.

O stână jefuită

Tg.-Neamţ. — Un nou atac banditesc, a fost adus la cunoştiinţa autorităţilor.

Mai mulţi bandiţi mascaţi şi bine înarmaţi, au atacat stâna săteanului Gh. Lazăr din apropierea satului Cândeşti.

Bandiţii au legat ciobanii, -au perchiziţionat şi jefuit de toţi banii.

Mai luând şi mai multe burdufe cu brânză, bandiţii s'au făcut nevăzuţi.

In urma cercetărilor s'a stabilit că bandiţii sunt nişte săteni din împrejurimi care au şi fost arestaţi.

INFORMAŢII

x *In memoria d-rului Steurman-Rodion* — Sâmbătă seară, societatea „Hameţiv“ a comemorat 8 ani de la moartea regretatului dr. A. Steurman-Rodion.

A conferenţiat d. C. R. Ghiulea. Apoi d. Cuperman a cetit din operile lui Rodion. A urmat un program literar şi artistic.

— Duminecă după amiază a ţinut şedinţă societat a „Ronetii Roman“, D. Carol Drimer a vorbit de viaţa şi opera lui Steurman-Rodion. D. dr. Früh-ing şi-a continuat cursul de medicină socială.

Au urmat declamaţii şi lectură din opera lui Rodion.

x Se pare că moda părului tuns la femei e veche la noi, încă de pe vremea lui Vlaicu-Vodă.

Dovadă că la deschiderea stagiunii Teatrului ieşan, domniţa Anca, sora lui Vodă, n'avea coţ-sele bălae, ci era cu părul tuns.

x Incendii în judeţ. — In Vlădeni a ars casa lui Ion Haitalu.

Focul provenit de la joaca copiilor.

— In Şorogari a ars un lan de părâng de 7 ha.

— In Miroslava a ars o magazie cu cereale şi o clae de fân a gospodarului Ţară Luugă. Pagube 120.000 lei.

— In Reveni a fost mistuită casa văduvei Domnica Nan.

x Camera de Comerţ a trimis un memoriu primăriei, cerând desfiinţarea preţului maximal la carne şi înfiinţarea unei burse de carne în abator.

In comisia de studii a unei asemenea burse au fost recomandaţi d-nii Lupu Roler, C. Verdeş, Al. Costache şi Al. Ventonică.

Chestia va fi discutată în consiliul comunal.

x *Teatrul Naţional.*— Mercuri 13 Octombrie, seara, o singură reprezentaţie dată de către trupa Teatrului Mic din Bucureşti, cu piesa „Doamna şi Domnul Cutare“. In rolul principal dl. *Al. Mihailescu.*

Vineri 22 Octombrie, Echipa Teatrului Naţional din Bucureşti, în frunte cu Doamna Maria Filotti, va juca: *Romanţa.*

Marţi, societatea noastră dramatică joacă comedia „Ce vrea femeia“.

Biletele la Agenţia Braşcu.

ULTIMA ORA

Partidul naţional-ţărănesc
a luat fiinţă
Ziua de ieri în Capitală

Bucureşti 11.— Ieri dimineaţă au avut loc congresele partidelor ţărănesc şi naţional, pentru ratificarea fuziunei.

Congresul ţărănist

Ţărăniştii s'au întrunit în sala Amiciţia.

D. ION MIHALACHE a făcut o largă expunere a situaţiei; arată că partidul fuzionat va fi prezidat de d Maniu, având ca vice-preşedinţi pe d-nii Mihalache, dr. Lupu, Al. Vaida şi încă un naţional.

Secretar general va fi d. Madgearu, Şef al organizaţiei basarabene d. Halippa, iar al Bucovine d. Vaida. La Bucureşti va funcţiona un comitet central de direcţie.

D. VIRGIL MADGEARU citeşte statutul şi programul noului partid, alcătuit din cele 10 puncte, plus principiile programatice prezentate regelui la ultima criză de guvern.

D. DR. LUPU declară:

— Am cetit într'un ziar duşman mie, că „Lupul păru-şi schimbă, dar năravul ba". Năravul meu este că sunt soldat credincios al democraţiei ţărăniste.

Regret că fuziunea nu s'a făcut încă de acum 8 ani, dar mai bine târziu de cât niciodată.

Dr. Lupu aduce omagii d-lui Mihalache şi declară că primeşte fuziunea fără nici o rezervă.

Congresul naţionalilor

Scrisoarea d-lui Iorga

Partidul naţional a ţinut congresul în sala Transilvania.

D. Iuliu Maniu face un expozeu asupra necesităţii fuziunei şi dă amănunte despre înfăptuirea ei.

D. *Lugojanu* citeşte statutele şi programul, cât şi o scrisoare a d-lui *N. Iorga*.

D. Iorga arată că până mai ieri naţionalii erau gata să fuzioneze cu liberalii şi acum capitulează în braţele ţărăniştilor. Persiflează fuziunea unor oameni cu concepţii şi sentimente diametral opuse; se plânge că

IULIU MANIU

s'a tăcut peste d-sa şi susţine că congresul s'a întrunit în mod ilegal. Spune că cei care fuzionează sunt nişte dezidenţi, şi că d-sa—Iorga—conduce mai departe partidul naţional.

D. MANIU combate cele scrise de d. Iorga şi arată că congresul este legal constituit.

Fuziunea se votează cu aclamaţii.

Partidul naţional ţărănesc

La ora 12 din zi, congresiştii ţărănişti sosesc în sala Transilvania.

D. MANIU salută călduros pe noii veniţi. Deacum se va făuri ţării un viitor mai bun. Declară constituit noul partid naţional-ţărănesc.

D MIHALACHE salută pe d. Maniu. Fuziunea este un act naţional, făurit sub imperativul unei legi morale.

D. Dr. LUPU spune că actul de astăzi este o sărbătoare pentru întreg poporul românesc. In curând regele se va pronunţa asupra situaţiei şi nu va putea trece peste forţa partidului naţional-ţărănesc.

D. VAIDA-VOEVOD spune că fuziunea este împlinirea unei vechi dorinţe a d-sale.

Regele, ca reprezentant suprem al forţei naţionale, este cel mai profitat de această fuziune.

Incidenţe pe străzi

Pe străzi era întesată armata şi poliţie.

La ora 1, congresiştii au ieşit din sala Transilvania, pornind spre Eforie. Un comisar regal a parlamentat cu d. Maniu. Acesta a dat asigurări că nimeni nu va tulbura ordinea.

Totuşi, în dreptul Monitorului Oficial jandarmii au făcut 8 cordoane succesive. Mulţimea a rupt două cordoane. S'au produs mai multe incidente.

In cele din urmă, congresiştii s'au putut strecura până la sala Eforiei unde a avut loc o masă comună.

Arestarea unui mare financiar
din Constanţa
acuzat de dare de foc

Bucureşti 11.— Acum câteva zile a ars la Constanţa pavilionul de vară „Bristol" care era asigurat la Soc. Naţională pentru suma de 1 800,000 lei.

In urma cercetărilor, parchetul a crestat pe d. Deciea, unul din cei mai mari financiari ai Constanţei, acuzat de dare de foc.

Astăzi tribunalul va examina mandatul.

Cazul provoacă senzaţie.

Cererile chiriaşilor

Bucureşti 11.— Ieri dimineaţă, chiriaşii s'au întrunit la Teatrul Popular sub preşedinţia d-lui dr. Rădulescu.

D. *Vincler* a cerut aplicarea legei speculei contra proprietarilor.

D. *Gâdei* din ministerul muncii, scuză absenţa d-lui ministru Trancu-Iaşi şi spune că ministrul prepară o lege pentru soţionarea lipsei locuinţelor.

D. Rozvany din Oradea Mare, propune o grevă a chiriaşilor.

D-nii *Magder* şi *Weber*-Cernăuţi cer prelungirea contractelor pe 5 ani.

D. *Kiss* arată că la Temişoara 25,000 oameni locuesc în vagoane de tren.

Mai vorbesc alţi oratori; apoi:

D. *dr. Rădulescu* cere votarea unei legi contra speculei la locuinţe şi începerea campaniei de construcţii.

Se trimet telegrame Regelui şi miniştrilor.

Prima linie aeriană în Bulgaria

Sofia (Ceps). — Săptămâna trecută a fost inaugurată prima linie aeriană în Bulgaria, care este Sofia-Varna.

Zborul durează 2 ore şi 15 minute. Deocamdată aeroplanele fac serviciul poştal, transportând scrisori şi ziare.

ECOURI

— *Cursul de piano* al doamnei **Prof. Sibianu** (metoda Conservatoarelor din străinătate) se redeschide la 15 Octombrie, str. Carol 42.

Se primesc înscrieri zilnic 10—12, 3—6.

— *D-na Doctor Suzana Gros* întorcându-se în localitate îşi reia orele de consultaţii de la 1—5 p. m. Boale de femei şi Faceri, str. Anastasie Panu 45.

— La **Librăria Centrală** din Strada Gh. Mârzescu se cumpără toate rechizitele şcolare mai eftin ca oriunde.

Dacă faceţi reparaţii la imobilele Dv. sau construiţi din nou, adresaţi-vă cu încredere la marele depozit de cherestea

„Comerţul Forestier"

din str. Uzinei No. 23 Iaşi care furnizează materialele lemnoase necesare, de cea mai bună calitate şi cu preţurile cele mai reduse.

Blănăria
LUPU FELDMAN

Strada Cuza Vodă 42

peste drum de Camera de Comerţ a adus un mare transport **BLĂNĂRIE** şi vinde cu preţuri extrem de reduse.

DOCTOR
E. GHELMAN

Specializat la Viena

Boli de Piele şi de păr
Sifilis şi Venerice

Tratamentul radical a blenoragiei acute şi cronice prin Uretroscopia (Iluminatul canalului uretral) Electrolyza, galvanocaustica, vaccinoterapia.

Str. GÂNDU No. 1 vis-a-vis de Cinema Elisabeta

Intrarea prin stradela Talpalari.

Consult.: 9-10 a. m. şi 2-7 p. m.

Duminică 11—12 a. m.

SOCIETATEA DE GIMNASTICA, SPORT ŞI MUZICA, a scos în vânzare materialele, constând din cărămidă de cea mai bună calitate, lemnărie. uşi, ferestre, traverse de fier, tablă plumbuită pe acoperiş etc. din tribunele ce se află la Parcul de sporturi de la Copou, proprietatea ei.

Doritorii de a cumpăra aceste materiale vor prezinta ofertele lor închise, la cancelaria Societăţii în str. Şcoala de Arte No. 6, până cel mai târziu în ziua de 17 Octombrie 1926.

Desfăcutul tribunelor priveşte pe adjudecatar, iar ridicarea materialelor se va face până în termin de o lună.

DOCTOR
ZENOBIA VITNER
MAMOŞ

Specializată în Paris

în Boli de Femei, Faceri

Consult. 1—4

Strada Cuza Vodă 9, Iaşi

MIRCEA C. SERION

DOCTOR IN DREPT

AVOCAT

Birou de Notariat

Str. Muzelor 4

DOCTOR
Tr. Mihailescu

asistent universitar

chirurg secundar gynecolog la spit. Maternitatea

BOLI DE FEMEI, GENITO-URINARE-SIFILIS

Str. Lăpuşneanu No. 18, etaj Telefon No. 164

Consult. 1—3

DOCTOR IN MEDICINĂ
M. WECHSLER

Specializat în Franţa în

ARTA DENTARĂ

Boli de gură şi de dinţi

Consult. 9-12 şi 2-7 p. m.

IAŞI, Str. Ştefan cel Mare 13

Casele Leon Mayer

DOCTORUL
R. DAMSKER
Str. Cizmăriei No. 17
(PIAŢA HALEI)

Consultă zilnic între orele 8—11 a. m. şi 2—5 p. m. pentru **Boli Interne** **Sifilis** şi **Genito-Urinrea**

DOCTOR
L. HEITEL
MAMOŞ

De la clinicile din Berlin, Viena Frankfurt

Boli de femei şi naşteri

Str. Săulescu 2 (alături de Biserica Talparari)

Consultaţiuni 3—6 p. m.

Pentru săraci gratis zilnic.

Dr. Albert Ficler

Specializat în clinicele şi spitalele din *Berlin, Leipzig şi Frankfurt etc.* în boli de:

Stomac, Intestine şi Ficat

Boli de Nutriţie:

DIABET, (tratament cu *Insulin*) GUTA, ARTERIOSCLEROZA, etc.

ELECTRO-TERAPIE

Cons.: 9—11 şi 3—6.

Iaşi, Str. Lăpuşneanu 27

Numai ou
150 lei

se execută în mod ireproşabil **orice ramă** culoarea mobilei mărime naturală: în mahon, frasin, nuc, aurit, metal etc.

Asortiment bogat 120 modele, numai la

Israel Bergher S-sor
str. Anastasie Panu 50

Cartonage

pentru orice fel de industrii: produse alimentare, chimice, cofetării, farmacii, mode, tricotaje, încălţăminte, parfumerii, fabrici de săpun, etc.

execută prompt, conştiincios şi cu preţuri convenabile. — Cereţi oferte

Fabrica SIMON GOLDŞTEIN

Iaşi, str. Gh. Mârzescu 22

Fabrica de boiangerie şi spălătorie chimică

„FULGERUL" din Bucureşti

aduce la cunoştinţă numeroşilor Industriaşi şi comercianţi că primeşte pentru văpsit în cantităţile cele mai mari, executăm în timpul cel mai scurt în orice culori. La cerere trimetem căruţa fabricei spre a ridica comenzile.— Din culori închise facem culori deschise.—Având o instalaţie modernă, executăm orice comandă în mod ireproşabil, în termen de cel mult 3 zile. Garantăm că nu mai reapar petele.

De asemenea primim lănuri şi bumbacuri pentru văpsit cu Kilogramul. Preţurile cele mai convenabile.—Singura fabrică cu instalaţie mecanică pentru spălătorie.

Fabrica: Strada Dragoş No. 25

Filiale: Str. Lăpuşneanu 15. Str. Cuza-Vodă 35

OSIAS SEGALL

BECURI
electrice

cele mai solide, cele mai rezistente, din fabricile cele mai renumite: **Philips, Osram, Tungsram, Ferrowatt,** etc. mărci garantate, cumpăraţi mai eftin ca oriunde numai la Depozitul general

Zaharia Weiss
Piaţa Unirei

Farmacia Curţei Regale şi Laboratorul
de chimie analitică Fraţii Dr. Konya
Succesori Dr. EM. GROZEA, IAŞI

LABORATOR DE PRODUSE CHIMICO-FARMACEUTICE premiate cu medalii de aur în ţară şi străinătate

Specialităţi proprii aprobate de Consiliul Sanitar Superior

Câte-va din aceste specialităţi:

Vinul Konya: tonic, nutritiv, cu principiile de Cola, Coca şi Guarana.

Sudex: pudra antisudorifică, de mare efect contra transpiraţiei la mâini, picioare, etc.

Dentalin: renumita apă de gură.

Crema de Pete: contra petelor de orice fel de pe obraz şi pentru îngrijirea feţei.

Preparate cosmetice Margot: crema, pudra şi săpun pentru înfrumuseţarea feţei.

Salparill: cel mai bun sirop depurativ al sângelui stricat, având ca efect reînoirea organismului.

Kalmodon: antinevralgie, contra durerilor de dinţi, de cap, nevralgii, etc.

Laboratorul de analize: primeşte analize chimice de orice fel.

Incăerare între studenţi-medicinişti
Răniţi.-Arestări

Bucureşti 11,—Sâmbătă seara s'a produs o gravă încăerare la şedinţa societăţii studenţilor în medicină.

In timpul discuţiilor, d. dr. Simionescu a dat o palmă studentului Enescu.

Studentul a plecat acasă de unde s'a înpoiat cu un frate al său căpitan şi cu ordonanţa.

S'au format două tabere care s'au bătut crunt. Au fost răniţi studenţii Dimitriu, Dănulescu şi Georgescu, — acesta din urmă fiind internat la spitalul Colţea.

Poliţia a intervenit şi a operat 10 arestări. Ancheta este făcută de un comisar regal.

Intrunirea proprietarilor

Bucureşti 11. — Proprietarii urbani s'au întrunit ieri după amiază în sala Transilvania, sub preşidenţia d-lui căp. Costescu, care arată că în Bucureşti sunt 2500 apartamente neînchiriate.

Mai vorbesc dr. Eraclie Sterian, Bosnef Paraschivescu, Alimănescu etc. care cer libera tranzacţie.

Se formează o gardă de proprietari, pentru „întronarea ordinei".

Se hotărăşte ţinerea unui mare congres la Bucureşti în zilele de 23 şi 24 Octombrie.

La urmă, proprietarii manifestează ostil la ziarul „Universul", protestând contra d-lui Bacalbaşa.

Jandarmii i-au împrăştiat.

Omor din imprudenţă

Tighina.— M. Melenciuc, vizitiul administraţiei financiare Tighina, umblând cu un revolver, a împuşcat din greşală pe sergentul de stradă Petre Cuşnir. Nefericitul a murit în drum spre spital. Criminalul a fost arestat.

Agitaţia averescanilor ieşeni
— Chestia dizolvărei Consiliului Municipal.— Memoriul înaintat d-lui Petrovici

Am anunţat că printre averescanii ieşeni domneşte agitaţie pe chestia dizolvărei Consiliului Municipal, deoarece unii din membrii organizaţiei locale n'au fost încă satisfăcuţi.

Profitând de sosirea d-lui ministru Petrovici, un grup de averescani având concursul parlamentarilor guvernamentali, au întocmit un memoriu în care arată că coosiliul municipal trebuit să fie dizolvat din patru motive:

1) Pentru că dizolvarea trebuia să vie imediat după căderea liberalilor, aşa luându-şi angajament toate partidele din frontul unic.

2) In formaţia actuală lipseşte unitatea de vederi. Se dă ca exemplu votul de blam ce l-a obţinut primarul în chestia concesionărei tăerei cărnei.

3) Interesul partidului şi

4) Satisfacerea unor fruntaşi ai organizaţiei care au luptat pentru reuşita guvernului în toate alegerile.

*

Memoriul a fost înaintat eri dimineaţă d lui Petrovici.

Grupul de averescani care se agită, cer ca în viitoarea comisie interimară să intre d-nii Petrea, Demetrescu, Tutoveanu, Georgescu, Doctor Frühlind, Gugui, Căpriţă şi Grigoraş, cu toate că legea nu permite ca consilierii dezolvaţi să intre în comisia interimară.

*

Pentru aseară s'a convocat acasă la domnu Petrovici o consfătuire intimă a parlamentarilor şi fruntaşilor organizaţiei, pentru a stabili modalităţile dezolvărei consiliului.

Azi Luni la orele 6 jumătate seara va avea loc o adunare generală a clubului.

D. Petrovici va face un expozeu.

In chestia facultăţii de Teologie
Deolaraţia d-lui prof. I. Botez

In şedinţa de eri a Marelui Colegiu Universitar despre care vorbim în altă parte a ziarului, d. prof. Ion Botez a făcut următoarea declaraţie:

— „Nu suntem chemaţi a da aprobare unde să se stabilească facultatea de teologie, deoarece hotărârea a şi fost luată.

Consider că nu-i vorba de o problemă şcolară, căci altfel facultatea n'ar trebui să se înfiinţeze nici la Iaşi nici la Chişinău, câtă vreme celelalte facultăţi ale noastre nu sunt suficient organizate.

Dacă-i vorba de crearea unui mijloc cultural care să contribuie la alipirea sufletească a Basarabiei, cred că i mai nimerit o instituţie culturală decât un guvernator. (N. R. Aluzie la probabila numire a d-lui general Răşcanu).

Pe cale religioasă se poate mai lesne străbate în sufletul Basarabenilor, poporul basarabean fiind mai religios şi mai mistic, dovadă ce formă a luat chestia calendarului în Basarabia.

De ce facultatea de teologie trebue să fie o şcoală „sui generis" cu menirea de a rădiea în popor cultura românească.

Dar să se introducă şi obiecte obligatorii în plus şi să se supravegheze ca mediul naţional să nu fie alterat în atmosfera şcolii.

Totodată ministerul să ia măsuri chiar de la înfiinţare, ca această şcoală să nu fie transformată într'un canton de profesori ambulanţi".

Copil ars de viu

Thighina.— Fetiţa în etate de 6 ani, a sătenului N. Derevenco din Ceaga, jucându-se la sobă, a fost cuprinsă de flăcări.

In chinuri grazuice, micuţa a încetat din viaţă.

Lev.

ŞTIRI DIN ŢARĂ ŞI STRĂINATATE

Şedinţa Marelui Colegiu Universitar din Iaşi

— S'a aprobat ca Facultatea de Teologie să funcţioneze la Chişinău

Ieri după amiază la orele 5 jumătat s'a întrunit Marele Colegiu al Universităţei din Iaşi.

Şedinţa a fost prezidată de d. prof. Petru Bogdan, prorectorul Universităţei.

Au participat d-nii *I. Petrovici*, ministrul instrucţiunei, *dr. Parhon*, decanul facultăţei de medicină, *Ioan Botez*, decanul facultăţei de litere, *Coroiu* decanul facultăţei de drept, *Ştefănescu-Galaţi, Andrei, I. Simionescu, Bacaloglu, M. Ciucă, Hortolomei, Anghel, Graţoschi, I. Tănăsescu, Enescu, Ibrăileanu, Ilie Bărbulescu, Pascu, Găvănescul, Valeriu Bulgaru, Cosmovici, T. Ionescu, Marinescu, Eugen Herovanu, dr. Puşcariu, Miller, Leon, Bratu, Mihai David, Al. Popovici, Haralamb Vasiliu, C. Popovici, Cardaş, V. Butureanu, Th. Ionescu, O. Tofrali* şi *Procopiu*.

Expunerea d-lui ministru Petrovici

D. I. Petrovici, ministrul Instrucţiunei, luând primul cuvântul, a arătat îmbunătăţirile ce sunt pe cale a fi aduse Universităţei ieşene. Astfel a arătat fondurile ce au fost destinate Universităţei pentru nevoile facultăţilor şi laboratoarelor.

A insistat mai ales aspra mărirei palatului universităţii.

Apoi d. Petrovici a făcut o largă expunere asupra chestiei facultăţei de Teologie. A arătat că trebuia să se dea o satisfacţie şi Basarabiei înfiinţând în Capitala provinciei de peste Prut un Institut superior de Cultură.

Dealtfel Chişinăul a pus la dispoziţie şi mijloace pentru ca facultatea teologică să funcţioneze acolo.

In schimb Universitatea de Iaşi capătă alte satisfacţii ca : îmbunătăţiri aduse facultăţei şi mărirea palatului universitar.

* *

D. Prof. Dr. I. Tănăsescu a expus în linii largi nevoile facultăţei de medicină.

*

In urmă au vorbit d-nii profesori I. Simionescu, Găvănescu, dr. Bratu, Pascu, dr. Parhon, Haralamb Vasiliu, Bacaloglu, A. Popovici şi Valeriu Bulgaru.

Toată şedinţa a fost ocupată mai mult cu chestia facultăţei de Teologie.

Apoi s'a votat următorul :

MEMORIU

Profesorii Universităţii din Iaşi întruniţi în Consiliul, astăzi. 10 Octombrie, 1926, ora 17 ascultând expunerea Domnului I. Petrovici, Ministrul Instrucţiunii, îşi exprimă satisfacţia pentru promisiunile de imbunătăţire la Universitatea din Iaşi, şi speră în apropiata lor realizare.

Luând apoi în discuţie chestiunea facultăţii de Teologie în urma părerilor exprimate de domnii profesori, au rămas cu convingerea că Basarabia are nevoe de un institut superior de cultură a cărui menire este să fie nu numai un centru de studii teoretice, ci şi de iradiare a culturii româneşti in marea massă a poporului moldovenesc de peste Prut.—Basarabia care atât amar de vreme a fost ţinută departe de binefacerile culturii, are dreptul la viaţa culturală.

Universitatea din Iaşi se simte fericită să-şi întindă sfera sa de activitate şi dincolo de Prut. Universitatea ieşeană are credinţa că preoţimea basarabeană va şti să aprecieze gestul de abnegaţie pe care şi de astă dată îl face Iaşul, şi va sprijini noua facultate care va trebue să fie acolo pionul culturii româneşti şi laboratorul în care se vor cimenta legăturile sufleteşti ale poporului românesc, şi in care se va înfăptui solidaritatea desăvârşită atât de necesară pentru prosperarea statului nostru.

Profesorii Universităţii din Iaşi sunt convinşi că tot clerul românesc va saluta cu bucurie noua instituţie culturală de la Chişinău—partea integrantă a Universităţii din Iaşi—care va fi factorul principal de cultură, de solidaritate, şi de ordine in Basarabia.

In consecinţă Consiliul profesoral aprobă infiinţarea acestei instituţii la Chişinău.

Iaşi 10 Octombrie 1926

*

La ora 8 şi jum. şedinţa a luat sfârşit.

L. Paul

Delegaţia de Fălticineni la Iaşi

Se menţine şcoala normală din Fălticeni

Ieri a sosit la Iaşi o delegaţie de Fălticineni compusă din d-nii Virgil Tempeanu profesor, colonel Gârlea, preşedintele consiliului judeţean, Serafim Ionescu, fost inspector şcolar, I. Dragoslav, publicist, N. Drăguşan, profesor, Ilie Grigore, profesor şi sătenii C. Ţintilă, Gh. Chiţcanu, C. Haşcă, Gh. Penescu, Gh. Radu, V. Grigoraş, I. Gh. Spânu, I. Lăbuş, C. Moraru, I. Grossu, V. Horoţuş, I. Pintilie, C. Iordache şi N. Gurzu.

Delegaţia s'a prezentat d-lui I. Petrovici, ministrul instrucţiunei, cerând ca să se revie asupra desfiinţărei şcoalei normale din Fălticeni.

D. Petrovici a declarat că va reveni asupra hotărârei luate, dar cu condiţia ca profesorii şcoalei Normale să nu mai fie plătiţi de Stat, ci de comitetul şcolar.

--CITIŢI „OPINIA"--

Reuşiţii la examenul de bacalaureat

din regiunea şcolară Iaşi

Rezultatul examenului de bacalaureat obţinut de către elevii din regiunea Iaşi, a fost într'adevăr dezastros : cei căzuţi au fost într'u număr mai mare de 50 la sută.

Examenul pentru toată regiunea s'a ţinut la „Liceul Internat", sub preşedenţia d-lui profesor universitar P. Andreiu.

Iată listn candidaţilor care au reuşit :

Ciolac Elena media 8.40, Irimia Iosefina 7.50, Stoicescu Leonia 7.40, Căpăţână Aurelia 7.30, Avram Lupu 7.20, Weisbuch Iacob 7.10, Berdicev hi Wolf 7.10, Finţescu Vlad 7, Ştenescu Maria 7, Ştein Natha 7.

Ungureanu Gh. 6.90, Tătrâţă Serghie 6.80, Ionescu Eugenia 6.70, Bude Mircea 6.60, Kranz Gh. 6.60, Hascal Avram 6.60, Cahane Janeta 6.60, Pi ker Herşcu 6.60, Stroief David 6.60, Ionescu Eugen 6.60 Mendelson M. 6.60, Costroş Teodor 6.50, Ionaşcu Aurora 6.50 Hună Ernestina 6.50, Grigoresu Elena 6.40, Grigoriu Anica 6.40, Rabinovici Raisa 6.40, Sârcu Bino 6.30, Tujan Natal a 6 30, Ghiţan Grigore 6.30, Motăs Eugenia 6.20, Botez Alexandru 6.10, Florescu Vasile 6.10, Sofiou Savel 6,10, Segal Marcu 6.10, Haimovici Heinrich 6.10, Serion Lucia 6.10, Silberstein Ester 6.10, Placă Mircea 6.10, Saphir Jean 6.10, Irimescu Maria 6.10.

Ceilalţi cei care urmează au obţinut media 6.00.

Bădulescu Niculae, Frane Alexandru, Iordăchescu Vasile, Leahu Gh., Hangan Ion, Dermer Mihel, Ionescu Gh., Anastasescu Vasile, Cădere Teodor, Cohn Aron, Corjescu Ion, Iamandi Ernest, Reicher Leib, Snirer Mendel, Stavăr Ion, Schwartz Bercu, Topeş Iosif, Vasiliu Vasile, Baldovinescu Ecaterina, Mănaita Florica, Nelepcu Aurelia, Pavelescu Janeta, Rabinovici Liza, Braester Dora, Ionescu Vasile, Iosefsohn Iţic, Purice Ilie, Şipoteanu Dumitru, Andreescu Elena, Baltă Elena, Levenbraum Roza, Neagu Elena, Dragomirescu Olga, Leibovici Dora, Marcu Eli, Răşcanu Maria, Niculi Vasile, Berariu Lupu, Mitelman Moise, Corman Aron, Fleischman Zalman, Moţoc Sergiu, Cornarof Hascal, Masamad Avram, Nudelman Malca, Crafcenco Simion, Cleper Leizer, Gheţu Gh., Papadat Neculai, Meleghe Neculai, Petrovanu Aurel, Dickman Isu, Lecca Teodor, Agapescu Neculai, Niculescu Mureşeanu Valer, Ionescu Constantin, Grigoriu Constantin, Iacobescu Aurel, Ştefănescu Teodor şi Sterea Ion.

x D. dr. V. Cerchez din str. Lăpuşneanu, a reclamat poliţiei că în lipsa lui de acasă, servitoarea i-a furat dintr'un birou suma de 10.500 lei cu care a dispărut apoi.

Servitoarea Roza Naiman, a fost pusă în urmărire.

PRIMEJDIA SCARLATINEI

DISCUŢIILE ÎN CONSILIUL DE HIGIENĂ.-- IAŞUL INSALUBRU.- VINOVĂŢIA PRIMĂRIEI.

Sâmbătă seara a avut loc o şedinţă a Consiliului de Higienă.

Inainte de a se intra în ordinea de zi, s'a discutat chestia salubrităţii în oraş.

Intrucât la toate cererile serviciului sanitar, primăria n'a luat nici o măsură, d. dr. Zosin a propus ca să se sezizeze Ministerul Sănătăţei *şi chiar Consiliul de Higienă să se demită din funcţiune pe timp de două—trei săptămâni.*

S'a numit o delegaţie compusă din d-nii prof. dr. Ciucă, dr. Tănăsescu şi dr. Zosin care să se prezinte primarului pentru a cere ultima oară ca să se ia măsuri de salubritate în pieţe şi hanuri.

*

Apoi d. dr. Tănăsescu medicul şef al oraşului a expus situaţia sanitară.

In luna Octombrie s'au declarat în primele 9 zile 27 cazuri de scarlatină. Sunt 38 de străzi contaminate de această boală.

Deasemenea scarlatina a pătruns şi în unele şcoli ca Liceul Internat unde s'au declarat trei cazuri, şcolile Carol I, Carmen Sylva şi Alex. Lambrino s'a declarat câte un caz şi şcoala Junimea unde s'au declarat două cazuri.

Dar situaţia devine şi mai îngrijitoare prin faptul că spitalul de izolare este plin. Sunt peste 100 bolnavi, dintre care 60 din oraş iar restul din judeţ.

Pentru a se putea izola noui cazuri se simte necesitatea încă a unui spital.

In primul loc medicul şef s'a adresat tuturor spitalelor locale dar toate au refuzat de a primi bolnavi.

Numai spitalul „Dr. Gheler-ter" a pus la dispoziţie un pavilion cu 10 paturi.

S'a emis părerea de a se cere Ministerului localul unei şcoli primare pentru a se amenaja acolo spitalul necesar unde vor fi internaţi numai bolnavii intraţi în convalescenţă.

S'a numit şi aici o comisiune compusă din d-nii prof. dr. Ciucă, dr. Tănăsescu şi dr. Vasiliu spre a lua o hotărâre definitivă.

*

D. Dr. Vasiliu, medicul primar al judeţului, a expus situaţia sanitară în judeţ arătând că pentru a opri întinderea epidemiei a înfiinţat infirmerii la Bucium, Ciurea şi Stânca, unde scarlatina bântue mai mult.

REP.

Instalarea noului Consiliu al Camerei de Comerţ

are loc Mercuri

In urma validărei alegerei de la Camera de Comerţ, Mercuri va avea loc constituirea noului Consiliu când se va alege şi preşedintele împreună cu cei doi vice-preşedinţi.

Solemnitatea va avea loc în prezenţa primului preşedinte al Tribunalului.

*

D. C. Cerkez, în speranţă că va fi ales preşedinte, şi-a pregătit un nou banchet pentru Mercuri seara.

*

Mâne Curtea de Apel se va pronunţa în recursul introdus de consiliul dizolvat.

Din Paşcani

Paşcani.— Zilele acestea a fost în localitate inginerul hidrolog Gherman trimis de Casa Muncii pentru soluţionarea chestiei apei. S'a ajuns la înţelegerea ca apa necesară să fie captată din dealul Sodomenilor, urmând a se aduna cantitatea de 700 metri cubi apă. Cantitatea va deservi atât comuna cât şi pavilioanele c. f. r.

Politice.— D. Ştefan Ioan preşedintele organizaţiei liberale din judeţ, a trecut prin localitate înspre Fălticeni, în vederea reorganizărei partidului. In gara a fost înâmpinat de d. M. Diaconescu preş dintele local.

Parastas.—Sâmbătă 9 Octombrie a avut loc în biserica din comuna Păstrăveni (un parastas în memoria colonelului Sergiu Caudian Popescu.

Au asistat capii autorităţilor din localitat.

Ketă.—Astăzi a umblat prin localitate o comisiune compusă din notabilii oraşului, strângând fonduri pentru Crucea Roşie.

Vestitor

INFORMAŢII

x D. Petrovici, luând cunoştinţă de felul scandalos cum s'a făcut alegerea de la Camera de Comerţ, a declarat că regretă cele întâmplate şi dezaprobă în mod absolut samavolniciile poliţieneşti.

D. Petrovici a lăsat să se înţeleagă că guvernul nu face chestie de partid şi se dezinteresează de alegerea preşedintelui Camerei de Comerţ.

x D. Lapedatu, ministru de finanţe, dezminte că ar fi acordat vre-un interview ziarului „Neue Freie Presse".

x O telegramă sosită aseară din Viena, aduce trista ştire că starea d-lui dr. Silberst in s'a înrăutăţit, punând viaţa bolnavului în primejdie.

x In piaţa Halei a fost arestat un tânăr, Moise Şulim, din str. Labirint, găsit vânzând mărci postale, nestampilate.

x Sâmbătă urma să se revizuiască preţul pâinei.

In acest scop au venit şi morarii care, precum se ştie, au votat pe d. Cerchez la Camera de Comerţ.

Dar d. primar n'a venit, fiind ocupat la Curtea cu Juri.

In consecinţă, revizuirea preţului nu s'a făcut.

x D-ra dr. Lucia Stoian a fost numită asistentă la laboratorul de chimie biologică de la facultatea de medicină din Iaşi.

x Incepând de ieri, pînea s'a ieftenit la Bucureşti, în felul următor :

Pînea neagră 9 lei Kgr. Pînea albă 11 lei Kgr. Jimbla (pîne lux) liberă în comerţ.

Ion Pribeagu, *simpaticul umorist pregăteşte şi pentru ieşeni două şiri de plăcut amuzament. Revista sa* **„Treanca fleanca, mere acre"** *jucată în Capitală de 115 ori se va reprezenta pe scena Sidoli în serile de 15 şi 17 Octombrie cu un ansamblu desăvârşit, având decoruri şi costume de un fast identic revistelor pariziene.*

x MAMALIGA.—Sâmbătă seara a avut loc la primărie o consfătuire cu măcinătorii de porumb, în scop de a se revizui preţurile la porumb şi la făină.

După discuţii, s'a hotărât următoarele preţuri.

Porumb nou lei 3,50 Kgr. Făină de porumb nou lei 4 Kgr. Porumb vechiu lei 4 Kgr. Făină de porumb vechiu lei 4,50 Kgr.

Nouile preţuri intră în vigoare astăzi

Pentru artişti, pictori şi muziciani

Recomandăm tuturor artiştilor : pictori, sculptori, muziciani, şi în genere oricărui artist dornic de cultură, interesanta şi instructiva lucrare a scriitorului renan H. Eulenberg, întitulată „Alte Siluete Literare şi Artistice" apărută în atelierele „Viaţa Românească".

Volumul acesta conţine următoarele esseuri :

Pictori : Watteau, Rubens, Goya, Rembrandt, Raffael, Michel-Angelo.

Muziciani: Chopin, Offenbach, Bach, Mozart, Verdi, Brahms-Haydn, Beethoven.

Literaţi : Caiderson, Walt Whitnan, Hans Sachs, Swift, Petrarca, Mme de Stäel, Kotzebue, Halevy, Iens P. Iacohsen, R. Voss şi Petöfi.

Alte Celebrităţi : Kant, Napoleon, Frederic Cel Mare, Lassalle, Bismarc.

Volumul „Alte Siluete Literare şi Artistice" care obţine un strălucit succes de librărie, având peste 320 pagini text, nu costă decât 50 lei.

Comenzile librarilor se vor adresa la Tipografia „Albina" str. Seulescu No. 1 Iaşi.

Protitaţi de ocazie In fiecare săptămână sosesc cumpărători serioşi şi cumpără antichităţi,, mobilă, covoare persane, lucruri de artă, de bronz, de cristal, de porcelan. bibelouri, bijuterii, blănuri, maşini de cusut, case de fier etc.

Dacă vroiţi să vindeţi convenabil şi repede lucrurile D-vs. aduceţi-le la „Ajutorul Nostru" str. Cuza-Vodă No. 71, unde se percepe numai 5% după vânzare. La cerere se eliberează imediat şi acont.

Ocazional, de vânzare un ceas mare de salon, 2 covoare persane şi alte diferite obiecte.

LECŢII dedactilografie

se predă foarte repede şi cu preţ extrem de redus în srada Cuza-Vodă No. 71, vis-a-vis de Banca Moldova.

Se primesc acte de copiat.

Elevi la învăţătura tipografiei se caută la Tipografia H. Goldner.

CRONICA DRAMATICA

(Continuare din pag. I-a)

figura în orice-ce literatură, a oricărei ţări europene.

Vlaicu-Vodă a fost reprezentat acum cu *o deosebită îngrijire*, Aproape să spunem că reprezentaţia primă a căpătat şi o notă de solemnitate—mai impresionantă desigur cu o cuvîntare de deschidere sau o conferinţă pretenţioasă. Explicaţia nu este greu de găsit. La aceste reprezentaţii prime a luat parte şi *inimitabila maestră a cuvântului i rostit* tragediana **Agatha Bârsescu.**

Profesoara şi interpreta s'au pus pe lucru şi cu râvna ce stârneşte uimirea, pe lângă însuşirea în cele mai mici detalii ale puternicei figuri a *Doamnei Clara*, a emulat însă şi pe toţi interpreţii, S'a creat ast-fel, graţie nucleului lucitor o notă de ensamblu ce nu poate trece nesubliniată şi a cărei menţinere în restul repertorului va constitui un punct de cinste pentru artiştii noştri.

Inimitabila maestră a cuvântului rostit. Epitetul,—nici un epitet nu poate reda imagina artei ce respiră din măestria cu care *Agatha Bârsescu* rosteşte cuvântul, mai ales acela îmbrăcat în haina de sărbătoare a versului, pe care arta ei îl înobilează şi mai mult.

Doamna Clara e papistaşă, e în contradicţie cu Vodă-Vlaicu, cu Biserica, cu boerii, poate cu toată ţara, dar e reprezentanta Occidentului şi figura ei capătă graţie iuterpretării *Agatei Bârsescu* proporţii similare eroinelor Apusului, evocate dé către marii poeţi în tragediile clasice.

In faţa unei asemenea figuri anturajul va trebui să apară palid—chiar când la urmă doamna Clara pleacă înfrântă din mijlocul boerilor strânşi în jurul lui Vlaicu.

Cu aceasta însă nu e scăzut de loc meritul celorlalţi interpreţi. Deopotrivă. Noi credem că menţin rea la nivelul artistic impus, dovedeşte reale însuşiri din partea partenerilor.

Vlaicu-Vodă interpretat de d *Ghiţescu* nu mai este acela tumultuos şi nesocotit pe care-l văzusem acum 6 ani, (tot la o deschidere de stagiune) când unele pasaje erau atacate într'un fortismo, necugetat peste care glasul nu mai putea trece şi când o supradozare a gesturilor te făcea să vezi la tot pasul că.. se joacă teatru,

Astă-zi, d. Ghiţescu nu se prezintă mai temperat numai, ci se simte bine că în anii scurşi a văzut şi învăţat, cum trebuesc întrebuinţate mijloacele ce'ţi stau la îndemână. Şi e preferabil ca spectatorul să aibă impresiunea că mai rămîn rezerve, că adică se poate da mai mult, de cât se tremure că s'ar putea să nu mai poată ajunge glasul (sau gestul) cu mea pe care a început să urce.

De aceia ne-a impresionat modul direct cum a detaliat d-l *Ghiţescu* prohodul ţinut lui *Gruia*, în clipa când cade mort sub lovitura pumnalului lui *Mircea*.

Gruia ! figură măreaţă şi simbo izând nu mai poporul romînesc, dar şi devotamentul fără reticenţă dus până la jertfire de sine.

Anca a fost jucată de către d-ra *Baciu*, cu note mişcătoare de copilă îndrăgostită, sorstită de a'şi vedea dragostea sfărâmându-se în lupta dintre fratele şi mama ei,

Şi când spunem din nou, că a fost o notă de omogenitate deosebit de simpatică, o facem pentru a nu înşira numele tuturor, care până şi în rolurile cele mai mici—*deşi fruntaşi*, nu s'au codit să le interpreteze. Aşa trebue să fie de obiceiu. Cu mult mai multă recunoştinţă îi salut pe *Vernescu, Dem. Radu, Damira*, etc. etc. acum într'un rol de quasi figuraţie, decât când acesta era încredinţat unui copilandru — (cum a fost acum câţiva ani când aveai impresia că asişti la o producţie de gimnaziu) iar artiştii maturi, *societarii* crezându-se... înjosiţi de o asemenea cerere, preferau să steie şi să caşte plictisiţi, împreună cu noi în stalurile ocupate.

Dacă mai amintim de impertinentul *Calojari* a lui *Profir* şi pe sfetnicul devotat întepretat de *Teleajen* am termina cu actorii care au contribuit la absolvirea spectacolului de deschiderea stagiunii, pe care-o dorim să fie cât mai rodnică şi cât mai bogată în realizări similare, cu adevărat în menirea Teatrului Naţional.

De alt-fel, în sensul acesta trebuesc luate şi aplausele şi rechemările cu care sala plină i-a salutat pe interpreţii lui *Vlaicu Vodă* a lui *Alex. Davilla*.

WRATISLAVIUS

ANUL XXVI No. 5814

3 LEI EXEMPLARUL

MERCURI 13 OCTOMBRIE 1926

ABONAMENTE

Lei 1000 . . . pe un an
„ 500 . . . „ 6 luni
„ 300 . . . „ 3 luni

OPINIA

ZIAR POLITIC COTIDIAN

ANUNCIURI
se primesc la toate
Agenţiile de Publicitate
şi la
Administraţia ziarului
Iaşi—Str. Gh. Mârzescu 17

Convorbirile româno-germane

Cum s'au priceput guvernele noastre să ne pue în situaţie de inferioritate

Dintr'un ziar nemţesc aflăm despre unele convorbiri oficioase, în scopul încheerei unui acord economic româno-german. Deocamdată sântem siliţi a ne limita la această sursă.

La noi e obiceiul că aflăm din ziarele străine acţiunea externă a guvernelor.

E un sistem ciocoesc pe care „factorii răspunzători" îl consideră foarte inteligent...

Guvernanţii noştri se grăbesc numai la dat dezminţiri (cum s'a făcut şi în cazul de faţă. Dar ce valoare au şi dezminţirile acestea!?

*

După convorbirea de la Geneva, dintre d-nii Stresemann şi Averescu, ar fi fost în misiune la Berlin d-nii Jack Iaroslavici şi I. Stoian-Băncuţă.

E vorba că din partea noastră s'ar fi solicitat un împrumut pe piaţa germană, sau cu ajutor german, oferind în schimb: 1) renunţarea la îndemnizaţii în chestia emisiunii Băncii Generale 2) Renunţarea la dreptul de a confisca bunurile germane (art. 14 tratat Versailles).

In plus, germanii au căpătat impresia că România ar fi gata să modifice unele din clauzele tratatului româno-polon.

Dar Germania cere două lucruri principale: a) concesiuni petrolifere de amploarea celor dinaintea războiului b) reducerea la minimum a politicei noastre de alianţă cu Polonia.

*

Recunoaştem necesitatea absolută a strângerei relaţiilor economice cu Germania.

Constatăm însă, şi de data aceasta, că diplomaţia noastră apare în centrele mondiale, macar cu 5 minute mai târziu,...ca în operetă!

După cum n'am tratat la timp cu Rusia, pentru ca apoi să acceptăm prea târziu conferinţa româno-sovietică la Viena, tot aşa apărem astăzi prea târziu la Berlin.

După Locarno, Geneva şi Thoiry, Germania are o situaţie mondială care-i permite a trata pe bază de mari concesiuni din partea noastră.

Au fost momente mult mai favorabile pentru noi, dar nu le-am înţeles şi le-am pierdut.

*

Oferim renunţarea la despăgubiri în chestia emisiunii Băncii Generale. Poate că sântem siliţi s'o facem, căci—odată cu planul Dawes—aceste despăgubiri au devenit problematice.

Dar a fost un timp când Germania ne-a propus o tranzacţie, oferindu-ne o sumă importantă. D. Vintilă Brătianu a socotit că nu-i deajuns şi a refuzat oferta. Acuma am pierdut şi ceia ce ni se oferise!

*

D. general Averescu s'a grăbit să facă acorduri cu Italia, pe bază de concesiuni petrolifere.

Astfel s'a creiat un precedent ce se exploatează în împrejurări care ne-ar fi de mai mare folos decât un acord cu Italia.

Germania cere şi ea concesii petrolifere, după cum şi Franţa le pretinde, şi le va cere orcestat la care am apela.

*

Toate acestea sunt lucruri văzute. Şi câte lucruri nevăzute or mai fi!

Şi în orce caz, parcă ar fi bine să nu mai apărem în centrele mondiale prin delegaţia d-lor Kirschen, Stoian-Băncuţă sau alte figuri dintr'acestea, or câtă încredere ar inspira-o d-lui general Averescu....

Dar mai bine decât toate ar fi să scăpăm de guvernele de aventură şi incompetinţă crasă!

G.

ASPECTE

Intr'o seară de Octombrie....

Desigur că amurgurile acestea de toamnă aduc pentru unii atâta melancolie, câtă nu au adunat dealungul anului întreg; desigur că şi în alte rânduri au pătruns în suflete regrete după nelmplinitele doruri, dar niciodată n'au stăruit cu atât persistenţă ca acum.

Desigur că pe străzi au umblat visători tulburaţi de patimi şi altădată, dar niciodată ochii lor n'au cuprins în infinitul privirilor atâtea tragice splendori. Apusurile de soare întârziate pe culmi de dealuri, primele stele apărând pe un cer incomparabil de senin, crai-nou lucind ca un pinten de argint, n'au conţinut în serile de vară tot farmecul trist al spectacolelor actuale.

De unde vin regretele în vremea toamnei, mai cu seamă? Ce tainică putere are anotimpul acesta ca să evoce tristeţile şi să rechieme ceeace a fost imposibil de desăvârşit? Toate gândurile abea trecute prin minte, toate iluziile abea concepute, prind în vremea aceasta să se închege şi rămân lângă noi, ca o continuă mustrare: de ce n'am fost capabili să le dăm glas atunci când puteau fi vii şi mângâetoare?

Ce vrei suflete, acum?

Iţi aminteşti de toate zădarnicile tale lupte, de toate încercările prin cari ai trecut şi aştepţi iremediabilul...

„Femei, potire cu venin,
„Miros de fân stropit cu soare;
„Lăsaţi-mi jalea să-mi închin
„Intr'astă toamnă'nstelatoare.
„Parfumul vostru vrăjitor
„Imi prinde fruntea'n nebunie
„Ca un stilet omorâtor,
„Şi-asvârle sânge'n reverie"...

Versurile sânt de Arghezi, şi au apărut acum cincisprezece ani...

Dacă toate gândurile gravitează în jurul femeilor, e vina firii noastre însăşi; în ochii lor găsim materialul iluziilor şi înfrângerilor noastre. Şi toamna, femeile sânt mai feminine decât oricând.

E oarecare incoherenţă în rândurile acestea. Pentru că nici în natură, în zilele acestea, nu există unitate: şi cerul şi ochii femeilor se schimbă de la un ceas la celălalt. Cerul şi femeile dau tonul vremii; sânt însăşi vremea...

Şi, dintotdeauna, n'au fost vremile sub cârma omului, ci bietul om sub vremi!

G. SPINA

Din toată lumea

Fiscul îndărătnic!— In 1890 a răposat într'o comună din Franţa, un modest negustor de băcănie. Deatunci şi până astăzi, în timp de 36 ani, multe lucruri s'au schimbat pe pământ. Numai fiscul francez a rămas îndărătnic. Şi în fiecare an, la dată fixă, trimite băcanului Paupardin (aşa-l chema) avertisment de plata impozitului pe venit.

Că mortul nu plăteşte, nici o mirare. Dar ca fiscul să tot ceară plata,— asta a mirat presa care roagă ministerul de finanţe să-şi organizeze mai serios serviciul şi să lase pe morţii în pace.

La noi românii, morţii nu sunt impuşi la dări, însă au obligaţia să voteze în alegeri,... cu guvernul, bine înţeles!

*

Un dar împovorător—Delegatul chinez la Geneva a înştiinţat că guvernul său va dărui pentru biblioteca Ligii Naţiunilor, ediţia complectă a enciclopediei chineze care se află în curs de tipărire.

E vorba de... 800 volume, conţinând 800,000 pagini!

Liga Naţiunilor va trebui să-şi mărească localul...

*

Şi pisicile sunt periculoase.— O doamnă Jungmann din Metz a fost atât de tare zgâriată şi muşcată de o mâţă, încât a fost internată la spital în stare foarte gravă.

*

Combaterea febrei aftoase.— Experienţele au confirmat descoperirea unor medici francezi în privinţa febrei aftoase, boala care face ravagii printre animale.

Boala e provocată de nişte viruşi filtranţi (microbi aşa de mici că trec prin porii filtrului) care au putut fi izolaţi. S'au preparat deci vaccinuri pentru combaterea, cât şi pentru prevenirea bolii. Rezultatele sunt bune. Dar s'au descoperit doi microbi diferiţi care provoacă două febre aftoase diferite,— ceia ce încurcă pe medic în opera de vindecare.

*

O păcăleală a minierilor engleji.— Grija minierilor greviştii din Anglia este de a strânge cât mai multe fonduri de ajutor. In acest scop, s'a trimis o delegaţie în Statele-Unite. Delegaţia a aflat însă cu mirare că înaintea ei fuseseră câţiva comunişti engleji, cu documente în regulă, şi care au ridicat mari sume de bani de la sindicatele americane.

Unde sunt comuniştii în chestie, şi ce-au făcut cu banii... nu se ştie.

*

Leac contra turbărei.— In Baroda (India) câinii au fost supuşi la un regim vegetarian, suprimându-li-se cu desăvârşire mâncarea de carne.

Se pare că, cu chipul acesta, câinii nu se mai pot îmbolnăvi niciodată de turbare.

CARTELUL EUROPEAN AL OŢELULUI

Un pas mai mult, spre pacificarea Europei

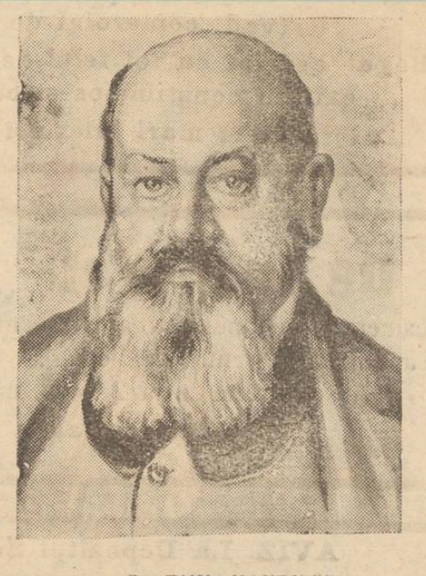

Dr. EMIL MAYRISCH

Cartelul industriilor metalurgice din Franţa, Germania, Belgia şi Luxemburg — pus sub preşedinţia industriaşului luxemburghez *dr. Emil Mayrisch*—a fost bine primit în toată lumea industrială.

La congresul din Dusseldorf al industriei renano-westfaliene, d. Thyssen a declarat că: „Incheerea pactului oţelului n'are numai un interes material, ci înseamnă şi *un pas pe drumul pacificării Europei*".

Ministrul de externe german d. Stresemann, şi-a exprimat credinţa că şi alte state vor adera la cartel, şi că alte branşe industriale vor urma exemplul metalurgiei.

Ceh slovacia şi Austria au şi hotărât să trimită delegaţi pentru a tratata adeziunea la cartel. Aceiaşi intenţie o manifestează şi Suedia.

România a fost deasemenea invitată să adere, dar încă n'a dat răspunsul.

„Partidul naţional" al d-lui Iorga

La congresul fuziunei s'a cetit scrisoarea prin care d. Iorga declară pe ardelenii dizidenţi, arătând că d-sa — Nicolae Iorga — rămâne mai departe şeful vechiului partid naţional! Este pur şi simplu o copilărie.

D. Iorga se unise cu d. Argetoianu şi apoi fusese acceptat în partidul naţional. Acuma, d. Iorga a fost părăsit de d. Argetoianu, iar ardelenii s'au unit cu ţărăniştii. Şi totuşi d. Iorga pretinde că este dânsul şi gurul şi adevăratul depozitar al steagului pe care ardelenii l'au ridicat şi apărat timp de 70 de ani!

Asta ar fi ca şi cum Mitzilul n'ar vrea să recunoască unirea Moldovei cu Valahia şi s'ar declara capitală a Valahiei....

Pe lângă această manifestaţiune patologică, d. Iorga mai face imprudenţa a declara că nu se gândeşte la o combinaţie cu guvernul averescan. Dacă faptul o fi adevărat, atunci d. Iorga riscă ca din partidul d-sale de Mizil s'o zbughească partizanii care i-au mai rămas, pentru a-şi căuta aiurea loc ri mai promiţătoare.

X.

Diavolul Eleonorei Zugună

şi alt diavol femeesc!

Cazul Eleonorei Zugună de la Tapa a devenit celebru în lumea întreagă şi preocupă presa mondială. Acest caz a inspirat următoarele reflecţii drăgălaşe pe care o colaboratoare a ziarului „Le Matin" le publică sub titlul: „Oaspele familiar".

O tînără romîncă e, pare-se, stăpînită de diavol, şi cazul e atrage luarea amintea psihiatrilor şi a altor savanţi din Anglia.

Dracul se arată deosebit de întreprinzător, Cînd crud, când glumeţ, lasă pe victimă urmele dinţilor sau urmele numelui său. O împinge, o trage de păr, o sărută, o pişcă, în fine n'o lasă o clipă în pace.

Cunosc femei care nu sunt romînce şi care sunt şi ele locuite de un demon. Nici el nu le lasă vre-un răgaz. Le chinueşte, le brutalizează, le trece prin toate răcorile, prin toate spaimele, prin toate durerile, prin toate agoniile. Dar nici un psihiatru nu se interesează de aceste nefericite; cel mult romancierii, uneori! Toată lumea îl cunoaşte pe demonul lor, de o sută de ori mai rău ca cellalt.

E dragostea.

Dr. Rakowski tratează

reluarea raporturilor ruso-elveţiene

Din Geneva se anunţă că s'au început convorbiri în scopul reluării legăturilor normale între Elveţia şi Rusia sovietică.

Consiliul federal elveţian ar fi aproape în întregime câştigat acestei idei.

In numele Rusiei tratează d. dr. Rakowski.

CUVINTE PENTRU VASILE BOGREA

La înmormântarea neuitatului Vasile Bogrea, d. **prof. Gh. Bratu** *de la Universitatea din Cluj, a rostit aceste profund mişcătoare cuvinte, care au însemnat şi un ultim salut din partea Iaşului:*

In atmosfera aceasta apăsătoare de doliu şi regrete unanime, vin să-ţi spun un ultim adio din partea colegilor tăi de la Facultatea de Ştiinţe din Cluj, colegi, cari în totdeauna te-au stimat, te-au admirat şi te-au iubit.

Ca vechiu tovarăş al tău, atât din vremurile bune, cât şi din clipele de restrişte de la bătrâna Universitate din Iaşi—cu inima zdrobită de durere,—vin să plâng împreună cu această întreagă asistenţă profund îndurerată, pierderea celui mai distins dintre noi, stingerea celei mai luminoase facle, încetarea *pentru totdeauna* a activităţii inteligenţii tale geniale, frate Bogrea.

Drapelul naţional e azi îndoliat, căci prin moartea ta dispare unul dintre cei mai buni Români. In inima ta, pururi iubitoare, n'a putut pătrunde ura faţă de străin; dar, ca sincer naţionalist şi adevărat democrat, ai luptat, până la ultima ta suflare, cu cuvântul, cu scrisul şi cu fapta, numai pentru binele şi înălţarea poporului român.

Modest colaborator al marilor noştri patrioţi, ai pregătit şi tu *unirea cea mare*. Dorul tău de a munci şi a lupta, acolo unde neamul românesc avea mai multă nevoie de comoara sufletului tău, te au îndemnat să vii la Cluj—de îndată ce s'a putut întemeia aci o Universitate românească.

Şi ai fost pentru tinerimea din Ardeal o pildă vie de muncă, de cinste şi de om al datoriei. Aci — sub ochii noştri purtând calvarul unei boli necruţătoare, ai întrebuinţat toate clipele de linişte relativă ca să acumulezi o cultură cât mai vastă, pentru a putea ajunge unul dintre cei mai mari învăţaţi ai lumii. Dar, în plin elan spre culmile gloriei, cazi sfărîmat cu aripile frânte.

Moartea ta — în plină activitate ştiinţifică — e o pierdere ireparabilă pentru cultură.

Resemnat şi cucernic în faţa Datătoriu de viaţă şi de moarte, mă întreb totuşi: de ce a trebuit să pleci dintre noi tocmai tu, cel mai bun, cel mai învăţat şi cel mai iubit profesor şi coleg; tocmai tu, cel mai puternic stâlp al familiei tale?

Vom păstra cu sfinţenie, ca o adevărată comoară, toate manuscrisele tale şi miile de cărţi, pe care, — cu toată sărăcia ta de dascăl, — le-ai putut aduna în biblioteca ta şi ţi-au fost cele mai sincere tovarăşe de fiecare zi şi pe care, în mărinimia ta, le-ai dăruit cu drag Universităţii române din Cluj.

Doresc ca dragostea ce ţi-o păstrăm şi admiraţia sinceră ce o simţim cu toţii pentru înaltele calităţi cu care te-a înzestrat Dumnezeu să poată alina cât de puţin suferinţa grozavă a celor ce te-au iubit mai mult.

Frate Bogrea, la durerea noastră a tuturor iau parte şi profesorii şi elevii de la Liceul Internat din Iaşi, cari, de departe plâng şi ei alăturea de noi şi-ţi exprimă — prin mine — o recunoscătoare amintire pentru toată munca pe care ai depus-o în capitala Moldovei şi pentru nentrecutele tale însuşiri de om şi profesor.

Iubite coleg şi vechiu prieten în faţa sicriului acoperit cu flori în care ai fost închis pentru totdeauna, îţi zic un ultim şi dureros adio.

GH. BRATU

In Iaşul de altă dată [1]

Institutele-Unite

de RUDOLF SUŢU

Scoala care s'a înfiinţat în 1866, este una din cele mai vechi din Iaşi. Conducătorii şcoalei formau aşa zisa „Asociaţie" a „Institutelor-Unite" şi din această asociaţie făceau parte acei ce nu mai sunt astăzi, profesori universitari ieşeni eminenţi: Ion Caragiani, dr. Ion Ciure, Const. Climescu, Grigorie Cobâlcescu, Neculai Culianu, Ion Melik, Pavel Paicu, Petru Poni, Miltiade Tzony, Ştefan Vârgolici, A. D. Xenopol.

De altminteri, la această, şcoală funcţionau cei mai de samă profesori din Iaşi, Pe lângă profesorii din „asociaţie", mai erau:

Const. Leonardescu, Aron Densuşianu, Petru Missir, Petru Răşcanu, Anton Naum, Xenophon Gheorghiu, părintele Georgescu, Ion Constanţiu, dr. Em. Riegler, Gheorghe Buţureanu, Petru Novleanu, Grigorie Buţureanu, Gavril Muzicescu, Eduard Caudella, Benotti Menotti (vioară), Gh. Skeletti (piano), I. Freihube, institutor german, căpitan A. Munteanu, Augus Gonsorovschi (profesor privat), C. Novleanu student, M. Vârgolici licenţiat în litere, L. Spinzi maistru de gimnastică, P. Vidraşcu repetitor de franceză şi o sumă de pedagogi, repetitori şi supraveghetori.

Mai târziu, s'au adăogat alţi profesori, în locul celora cari au ieşit la pensie sau s'au retras cu totul din învăţământ: dr. Leon Cosmovici, Octav Erbiceanu, Const. Botez, N. Basilescu, Victor Castan, Gh. Urziceanu, Chr. Dima, C. David, D. Petrovanu, I. Sibi, State Dragomir, Ion Aversescu, Gh. Tudori, econom Gh. Maxim, C. Caramfil, T. Stihi, P. Costin, Gh. Scopan, D. Stopcanu, Th. Berescu, Şt. Goras.]

Acestei şcoli i s'a acordat dreptul ca, elevii absolvenţi ai cursului liceal să se poată prezenta la examenul de bacalaureat, fără a mai depune examene de cele două ultime clase la liceele statului.

De altminteri, ţelul studiilor în Institutele-Unite, a fost pregătirea la examenul de bacalaureat şi la examenul de primire în şcoala militară. Erau diferite secţii, grupate astfel: şcoala primară alcătuită din secţiile I, II, III şi IV şi liceul din curs inferior cu secţiile I, II, III şi secţia militară şi curs superior cu secţiile I, II, III şi secţia de bacalaureat.

Dintr'un vechi anuar — din 1883—1884 (anul al 18-lea), pe când era director C. Climescu, găsesc în cursul primar pe următorii foşti elevi: Eugen Melik, Alexandru Paladi, Vasile Ciurea, Bertol Weisengrun, Eugen Alcaz, Const. Consta dache, Alexandru Sturzescu, Alex Stoianovici (premiul II studiu) Mihai Negruzzi (premiul III studii), Necul. Gane, Petru Gane, Dimitrie Anghel, Mihai Leca, Christea Capri.

In cursul liceal, în acelaş an: Ernest Cananău, Grigore Sturdza, Ştefan Negruzzi, Emil Rosetti, Alex. Culianu, Solom. Lobel, Iacob Capri, Victor Teleman, Emil Lupaşcu, Ercol Rosetti, Gh. Scorţescu, Const. Buţureanu, Vasile Balaş, Ion Stan, Gh. Cominţă, Martin Daniil, Alex. Blancfort. Neculai Filipescu, Maur Weisengrun, Petru Culianu, Const. Negruzzi, Remus Şoarec, Lascar Rosetti (premiu pentru caligrafie), Th. Botezatu, Alex. Gane, Al. Vasescu, Paul Anghel, Gh. Letescu, Virgil Holban, Edg. Crupenschi, Mihai Grigoriu.

In cursul superior al liceului: Alex. Scorţescu, Gh. Damandi, Const. Crupenschi, I. Zarifopol, Dan. Daniel, Vasile Brăescu, Eduard Deodenide, Eduard Max, Nanu Lascar, M. Robard, Titus Cananău, Vas. Pavli, C. Cosmovici, Nestor Cincu, Ion Teohari, Gh. Buzdugan, M. Vuluţă, Emil Iorga, Victor Miclescu, C. Erachie,

1) Din partea doua care va apare.

(Continuarea în pag. IV-a)

„COMERȚUL FORESTIER"

SOCIETATE ANONIMĂ ROMÂNĂ

IAȘI -- Sediul central str. Ștefan cel Mare 4

(la Banca Româno-Franceză)

Depozit de Cherestea

EN-GROS și EN-DETAIL

STRADA UZINEI No. 23

(vad comercial de cherestea de zeci de ani)

Bogat asortat cu tot felul de materiale lemnoase, servind prompt extrem conștiincios și cu prețuri mai eftine ca oriunde.

Facem mari înlesniri de plată fără nici o dobândă.

De Închiriat Apartamente mari compuse din 11 camere și saloane, în totalitate pentru administrație sau în parte pentru particulari.

A se adresa de la 2—4 p. m.

Casele Daniel str. Palat 2

AVIZ. La Depozitul Societății

„DISTRIBUȚIA"

de petrol din Iași str. Șoseaua Moara de Foc No. 42 (Vis-a-vis de Manufactura de Tutun)

Se vinde:

Petrol rafinat lampant cu lei	**4.50**	**kgr.**
Benzină pentru automobile „	**7.50**	**litrul**
„ „ „	**10.10**	**kgr.**
Benzină grea denat. „	**8.10**	„
Motorină denaturată „	**4.25**	„

Produsele de petrol provenite din Rafinăriile cele mai mari din țară: Steaua Română, Astra Română și Româno Americană.

La prăvăliile de detaliu, a Societății *„Distribuția"* de Petrol din Iași, str. Arcu No. 8 vis-a-vis de Poșta Centrală, str. Procopie No. 4 și str. Palat No. 9, se vinde *Benzina* pentru automobile cu **Lei 8 litrul.**

Desmințire

Sindicatul lucrătorilor tâmplari din Iași, aduce la cunoș ința tuturor acelora care 'ac parte din acest sindicat, cât și negu torilor de pe piață, care destac această producție, că noi lucrăc torii nu suntem solidari cu acțiunea ce vor s'o ducă patronii tâmplari contra negustorilor.

COMITETUL

CALMEAZĂ

TUSA

DESFUNDĂ

PLĂMÂNII

UȘUREAZĂ

RESPIRAȚIA

DE AVUT ÎN FARMACII ȘI DROGUERII

Redeschis

MAGAZINUL de VOPSELE a renumitului comerciant

I. A. GHELB RG

Str. I. C. Brătianu No. 160

Vinde toate mărfurile de cea mai bună calitate cu PREȚURI REDUSE

Cartonage

pentru orice fel de industrii: produse alimentare, chimice, cofetării, farmacii, mode, tricotaje, încălțăminte, parfumerii, fabrici de săpun, etc.

execută prompt, conștiincios și cu prețuri convenabile. — Cereți oferte

Fabrica SIMON GOLDȘTEIN

Iași, str. Gh. Mârzescu 22

CERCUL JOCKEY-CLUB—IAȘI

Publicațiune

Se publică spre cunoștința generală că în ziua de 5 Februarie 1927, ora 4 p. m. se va ține licitație publică în local l Cercului din strada Carol No. 53, pentru închirierea cu începerea dela 1 Octombrie 1927, a întregului apartament de la parter în care se află astăzi localul de Cofetărie C. Vlădescu, compus din 10 camere, curte, pivniță, magazii, instalație de lumină, apă și canal în curte.

Licitația va începe dela suma de lei 300.000. *Comitetul*

Tapițerie Modernă

Execut lucrări noi, reparațiuni de tapițerie, Canap le, Dormeze, Divane, perdele, st ruri, amba ez orice mobilă, viu prin o c. p.

Adolpf Goldenthal

str. Cost. Negri 58

în curte lângă Max pictor

Geamuri albe, simple, colorate, ornamentate, riglate; ori-ce grosime și calitate, cu prețurile fabricei; deasemenea diamante pentru tăiat geamuri numai la

Primul Depozit de geamuri și oglinzi

Israel Bergher S-sor

str. Anastasie Panu 50

Casă fondată la 1876

Elevi la învățătura tipografiei se caută la Tipografia H. Goldner.

PIERDUT portmoneul cu diferite acte ș. a.: Buletinul biroului populației, eliberat de Comisia V-a, certificatul de dispensă de armată Cont. 1920 Cerc Recrutare 65 și diferite acte. Rog găsitorul a'mi trimit actele la adresa de mai jos.

Le declar nule și fără valoare în mâinile oricui s'ar găsi.

FASOLĂ SIMON MEIR

Iași, Str. Brândușa 36

CAUT DE OCAZIE una mașină de cusut marca „Singer".

A se adresa D-ne. Bartin str. Lozonschi 17, între orele 3-4 p.m.

DE VÂNZARE imobilul din str. Oancei No. 31 Iași, clădire nouă, 2 camere, tenanse și loc sup afață peste 1000 m. p. LIBER condițiun avantajoase.

Inf. advocat Seratimi strada Sf-tu Sava 15.

NU VA STRICAȚI MOBILA IN ZADAR, ci chemat printr'o c. p, *specialistul din Viena*, vin la domiciliul Dv. pentru a împacheta și transporta în orice localitate, mobilă cât de scumpă. Garantez execuție promptă.

Adresați DAVID LITTMAN

str. Vântu No. 24

DE INCHIRIAT str. Bârboi No. 17 bis, mai multe camere de locuit, eventual pentru birou atelier sau fabrică.

STUDENT din provincie caută o cameră d închiriat, în centru.

A se adresa la ziar sub I. T.

REPREZENTANȚI și AGENȚI pentru Societ. de Asigurare se ca caută, condițiuni excelente.

Inf. Ag. Reclama, Trec. Banu No. 1 sub C. I.

DE INCHIRIAT chiar de pe acum o casă construcție nouă compusă din 4 camere spațioase, bucătărie, baie, closet sistemat cu 2 antrete și un coridor de zid, împreună cu atenansele compuse din o bucătărie și odaie de servitor, curte și grădină singur în curte, a se adresa în fiecare zi în strada Toma Cozma No. 31.

SE CAUTĂ BĂEȚI de prăvălie și practicanți de birou.

A se adresa la ziar sub L. G.

Vânzare

Se aduce la cunoștința amatorilor că imobilul soților Carol și Lea Aberman, din str. Ștefan cel Mare No. 30, se scoate în vânzare publică în ziua de 27 Octombrie a. c. ora 12 a. m. în localul Tribunalul S. 3-a Iași.

Școala de Infanterie Bacău

angajează maestru bucatar dela 1 Decembrie 1926

„Doritorii se pot prezenta în orice zi la Școală, pentru a fi examinați și a conveni condițiilor de angajare".

Cabinetul Dentar

S. SIROTA GROSU

Strada Anastasie Panu No. 17

(Piața Halei).

Execută lucrări în platină, aur și cauciuc, dinți albi fără placă, extracțiuni și plombe fără durere

Consult. dela 10 dim. până la 7 seara

PREȚURI REDUSE

Pentru săraci gratis ziua

Alte surprize la Camera de Comerț

CAZUL REISCHER

Firește, nu este încă terminată seria surprizelor și agitațiilor în legătură cu alegerea de la Camera de Comerț.

Se știe că printre prea puținii comercianți cu autoritate morală și materială cari au avut slăbiciunea să candideze pe lista d-lui Cerchez este *d-l Leon Reischer* (*din firma Reischer et Criticos*,—un fruntaș al comerțului ieșan.

Numai datorită d-lui Reischer —respectat și de adversari—d-l Cerchez a reușit să-și evite o iremediabilă prăbușire, asigurându-și prin alegerea Cat. I. o mică majoritate.

Era deci firesc, — din toate punctele de vedere—ca d. Reischer să fie desemnat de cercheziști ca vice-președinte al viitorului consiliu, — așa cum de alt-fel se anunțase mai de mult.

Acum însă, d. Cerchez s'a arătat hotărât să sacrifice pe salvatorul său, gândindu-se la altă persoană pentru demnitatea de vice-președinte al Camerei.

Astfel, sunt de prevăzut surprize chiar printre partizanii d-lui Cerchez.

D-ra Huguette Duflos, de la Théâtre-Francais, spune: „Săpănul Cadum e o adevărată minune, căci păstrează pielei frăgezimea și frumusețea ei naturală". Spuma abundentă și smântânoasă, a Săpunului Cadum, pătrunzând adanc în pori, îl scapă de orice impurități și menține perfecta sănătate a pielei.

DIN ROMAN

Roman 12.— *Furtul din Tg. Bâra*— Eri noaptea doi indivizi îmbrăcați în haine militare s'au introdus în locuința comerciantului Herșcu Șmil din Tg. Bâra, furându-i numeroase lucruri de valoare. Cercetările sunt întreprinse de către șeful postului respectiv.

Școlare— Inspectoratul școlar regional, pentru o mai bună selecționare a suplinitorilor din învățământul primar, a hotărât ca toți suplinitorii care doresc a ocupa posturi să se prezinte la un examen care va avea loc între 15 și 20 Oct. Examenul va consta din cunoștințe generale, asupra obiectelor: Matematici, Istorie, Română și Geografie. Deasemeni se vor mai da 2 lucrări la Matematici și L. Română.

La acest examen se vor prezenta și suplinitorii numiți precum și ajutorii, care n'au încă diploma de capacitate fiind obligați a face câte o cerere de înscriere la examen.

CORESP.

O ciocnire de trenuri evitată în stația SÂRCA

Tg. Frumos.— In ziua de 10 cr. pe când tr nul de persoane Iași-Pașcani, care pleacă d n Iași la ora 1, se oprise în stația Sârca, - din spre stația Tg. Frumos venia trenul de marfă 5406 care trebuia îndreptat pe linia treia însă din neatenția acarului trenul se îndreptă spre linia doua unde staționa trenul de persoane.

Greșala fiind însă observată atât de personalul stației cât și de mecanic, trenul de marfă a putut fi oprit abia la o distanță de un metru de celălant tren.

Cazul se cercetează.

P. O.

RUBRICA DE ȘAH

Redactată de *A. Lernovici*

Problema No. 25

de S. Herland, Clubul d Budapesta 1911

Mat invers în 2 mutări

Negru 13 fig.: Rd5, Dg7, Tb3 și 17, Nh8, Ca2 și h5, Pb2, b4, e3, g3, g6 și h4.

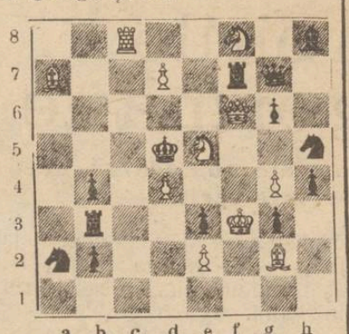

Alb 11 fig.: Rf3, Df6, Tc8, Na7 și g2, Cc5 și f8, Pd4, d7, e2 și g 4.

Alb joacă și silește pe negru să-l facă mat în 2 mutări.

*

Partida No. 10

Jucată de Isnaia-Poliana în 1908 de marele scriitor al Rușilor L. Tolstoi.

Alb: Leon Tolstoi
Negru: A. Mande

1e2-e4 : e7-e5, 2. f2-f4 ; e5×f4. 3. Cg1-f3 ; g7-g5. 4. Nf1-c4 ; g5 g4. 5. Cf3-e5 ; Dd8-h4+ 6. Re1-f1 ; d7-d5. 7. Nc4×d5 ; g4 f2. 8. g2/f3 ; Dh4-h3+. 9. Rf1-e1 : g4-g3. 10. d2-d4 ; g3-f2. 11. Th1-g1 ; Dh3-L4+ 12 Re1-e2 ; Cg8 h6 13. Tg1×g2 ; e7 c6. 14. Nc1×h6 ; c6×d5. 15 Nh6×f8 ; Re8×f8. 16. Dd1-e1 ; Dh4-e7. 17. Cb1-c3 ; f7-f6. 18. Cc3×d5 ; De7 d6. 19. De1-g3 ; Negru se predă.

Știri: Capablanca șampionul lumei a primit propunerile lui Nimzowitsch pentru matchul la care acesta din urmă l-a provocat. Suma strânsă va fi de 10000 dolari, din care Capablanca va primi 2500 dolari înainte, restul va fi împărțit astfel: 60 la sută va primi învingătorul și 40 la sută învinsul. Aranjarea acestui match o face Federala internațională de șah.

— In luna Septembrie a început la Spa (Belgia) și Bekescsaba (Ungaria) turneuri internaționale de șah.

— Campionul orașul Leningrad (Petrograd) a fost ales Iljiu-Gonevski, în urma campionatului orașului, Iljiu eșind cu 7 jum. puncte, înaintea lui Batwinik și J. Rabinowitsch cu câte 7 puncte.

— Cele două premii de frumusețe la turneul internațional de șah de la Dresda au fost câștigate I de Nimzowitsch în partida sa contra lui Johner și II premiu a fost împărțit între Aliechiu și Nimzowitsch ambii în partidele cu Rubinștein.

— Turneul internațional de la Chikago s'a terminat cu următorul rezultat: I. Marschell, II Maroczy, III Tarre.

— Simultanul de 15 partide, jucat de d. N. Șchner, Duminică 3 Oct. crt. s'a terminat cu 14 câștigate și una nedecisă (I. Glicman). Simultanul a durat 3 ore jum.

Agitații antisemite

la iarmarocul din Pârliți

Persoane sosite aseară din Pârliți ne relatează că bâlciul cel Mare de ieri a fost închis din cauza unor agitații antisemite.

In toiul bâlciului, și a făcut apariția un agitator antisemit care adunând populația țărănească a început să cuvinteze.

Comercianții au închis prăvăliile iar o mare parte din sătenii veniți la bâlci au înhămat caii plecând din iarmaroc.

Au fost aduși și jandarmii din Ungheni pentru liniștirea spiritelor agitate.

INFORMAȚII

x Parlamentul este încă în vacanță. Bieții parlamentari însă nu și-au luat nici o zi de vacanță.

Parlamentarii ieșeni vor să-și încoroneze munca de vacanță cu un palat pentru P. T. T. din Iași. Un consorțiu de patru a propus Ministerului comunicațiilor casele Daniel din poarta Palatului.

Oferta, 40 milioane lei. Comisionul, o treime din prețul dobândit de la Stat.

x Expropieri. — In ziua de 18 Oct. a. c. se va proceda la defalcarea cotei pe terenurile următoarelor moșii: Roșcanii mari, proprietatea d-nei Octavia Ifrim, moșia din com. Vlădeni de sub aceiași proprietate și la moșia Păuleni din com. Roșcani proprietatea d-lui Marin Dumitrescu.

Delegat cu aceste lucrări este d. inginer Gh. Roșca.

x Astăseară are loc la Teatrul Național, întâia premieră din această stagiune.

Se va juca frumoasa comedie *„Ce vrea femeea"* cu Dora Melinte și Dl. Mihail Gheorghiu în rolele principale.

Din restul distribuției fac parte D-nii: V. Boldescu, Miron Popovici, C. Ramadan și Dorele M. Baciu, L. Popescu etc.

Direcția de scenă: Dl. P. Petrone.

x In ziua de 22 Octombrie 1926 orele 10 a. m. se va ține licitația publică, la sediul Regiunei I Iași, Societatea Ocrotirea Orfanilor din Războiu, strada Paladi No. 11, pentru aprovizionarea cu următoarele antități de zarzavat:

17.000 căpățini varză, 3.000 Kgr. morcovi, 3.000 buc. țelină, 14.000 fire praz.

x **Dulce Românie!**— D-na dr. Pulchérie Conta care a practicat medicina în cabinetul său din rue Duphot (Boulevard de la Madeleine) mai bine de 40 ani, bine cunoscută în toate cercurile culturale din Paris, se naturalizase franceză.

Săptămânile trecute a venit la Iași pentru a se stabili definitiv în România.

A renunțat la cetățenia franceză și a început formalitățile pentru a redobândi cetățenia română.

x *Alte cazuri de scarlatină.*— Autoritățile sanitare au fost înștiințate eri de un nou caz de scarlatină ivit la Liceul Internat. Elevul, un copil din cl. I, Const. Șerban, a fost imediat izolat iar colegii lui au fost puși sub supraveghere.

Alt caz de scarlatină s'a declarat în str. Anastie Panu, 39 și acest bolnav a fost izolat.

Din Ciurea se anunță un caz mortal, printre bolnavii declarați în ultimele zile.

De asemenea se mai anunță în oraș, un caz de Erizipel.

x Primim plângeri că dirigintele oficiului postal din Tarnova (Soroca) nu îngăduie circulația trăsurilor care făceau cursa Briceni—Tarnova gara. Astfel, călătorii care sosesc din Cernăuți și Bălți trebue să meargă pe jos.

Din Soroca s'a dat ordin ca să se reia circulația normală a trăsurilor. Dar d. dirigintе din Tarnova nu vrea...

x **Deschiderea Universității.**—Universitatea ieșană se deschide Joi 14 Octombre (Sft. Paraschiva).

Dimineață la ora 11, se va oficia un serviciu religios în aula Universității. Apoi d. prof. I. Simionescu va rosti cuvântarea inaugurală.

x *Societatea Pensionarilor din Iași.*— Prin reprezentarea filmului *Farmecul unui vals* de vestitul Straus, pe pânza cinematografului Elisabeta, Vineri seara 15 Octombrie Societatea pensionarilor din Iași speră să adune ceva mijloace, (dacă publicul ieșan iubitor de artă și milos va umplea sala) cu care mijloace să poată încălzi zilele friguroase ale pensionarelor și pensionarilor, ce primesc o pensie de mizerie, pe aceste timpuri de groaznică scumpete.

x Direcția **Teatrului Național**, ne roagă să **anunțăm că** și anul acesta, a hotărât ca: Funcționarii Statului, Comunei și ai Județului, precum și Pensionarii, să beneficieze de o reducere de 50 la sută, la spectacolele de Joi, din fiice săptămână.

ULTIMA ORA

GROAZNIC ACCCIDENT DE AUTOMOBIL LANGA CAMPINA

FAMILIA PROF. MIRONESCU A CĂZUT VICTIMĂ

Bucureşti 12.— D. Mironescu (fiul d-lui prof. G. Mironescu, fost ministru), împreună cu soţia sa Ada, cu soacra sa d-na Bragadiru şi cu un frate al său, au plecat ieri cu automobilul de la Bucureşti la Sinaia.

Pe parcursul Băicoi-Câmpina, automobilul a întâlnit o altă maşină.

Din viteza de 70 km. pe oră, şoferul a stopat brusc. Automobilul a derapat şi s'a rostogolit de mai multe ori, sfărâmându-se în şanţ.

*

Şoferul M. Baicu a fost ucis pe loc. D-na Bragadiru are coastele rupte. D. Mironescu şi soţia sa Ada au baza craniului sfărmată şi au rămas în nesimţire.

Numai fratele d-lui Mironescu a fost rănit mai uşor.

*

Un automobil a transportat victimele la spitalul din Câmpina, apoi cu un vagon special, ataşat la trenul de Oradea, răniţii au fost aduşi la Bucureşti şi internaţi astă noapte în sanatorul Gerota.

Accident

Bucureşti 12.— Copilul Mişu Poculescu, venind noaptea cu motocicleta din Şotânga (Dîmboviţa) a izbit o căruţă. Oiştea i-a străpuns pieptul.

In agonie a fost dus la spital.

Căruţă sfarmată de tren

Bacău. — Un nenorocit accident s'a întâmplat în staţia Fântânele dintre Bacău Roman.

Un tren de marfă, a surprins la cantonul 281 din apropierea staţiei Fântânele, căruţa cu doi cai a săteanului Jopa Ţâţu.

Căruţa a fost complect sfărâmată. Conducătorul căruţei şi cei doi cai au fost ucişi.

S'a deschis o anchetă.

Reprimarea opoziţiei ruseşti

Arestarea lui Zinoview, Trotzki şi Piatacov

Berlin 12.—„Taegliche Rundschau" află din Moscova că comitetul executiv sovietic a dat în judecată disciplinară pe şefii opoziţiei Zinoviev, Trotzki şi Patacov, pentru ţinerea de întruniri neautorizate.

Toţi trei au fost arestaţi. Se crede că vor fi deportaţi în Siberia.

Zinoviev s'a plâns că G. P. U. a provocat mişcarea muncitorimei împotriva sa.

La Leningrad, Omsk şi Odessa au fost arestaţi peste 400 de opozanţi.

La Kronstadt au fost dizolvate două regimente de marină care se pronunţaseră în favoarea opoziţiei.

D. Iorga îşi plânge necazurile

Un nou discurs la Ploeşti

Bucureşti 12.—Ieri după amiază a avut loc la Ploeşti o consfătuire a iorghiştilor.

D. Iorga a declarat:

— Am stat doi ani cu nişte prieteni care nu-mi erau prieteni. Nu am putut lucra cum trebue din cauza tovarăşilor care ne-au considerat ca pe nişte slugi.

Când a delenii au crezut că sunt tari dincolo şi ţărăniştii că sunt tari aici, s'au înţeles să fuzioneze, cu neglijarea noastră.

Noi am priceput şi am rămas lângă steagul partidului nevroind să fim la discreţia ţărăniştilor.

N. Iorga

Acuma noi suntem adevăratul partid naţional.

N-am înţelegere cu nimeni. Vom înfiinţa al doilea partid de guvernământ, dacă vom găsi oameni care să aprobe programul nostru.

N-am avut întrevederi nici cu d. Averescu, nici cu d. Goga. Am avut numai un schimb de politeţe cu generalul. Dar nici o înţelegere politică.

Nu pot sprijini actualul parlament creat prin teroare şi fraudă; dar nici nu pot contribui la răsturnarea acestui guvern pentru a face loc fuzionaţilor.

Ţărăniştii au cai nărăvaşi ca dr. Lupu, şi'un vizitiu slab ca o. Maniu. Când mă gîndesc de ce am scăpat, când mă gândesc la cei ce trimitea „Lumina" în transee, sunt bucuros de ce am lăsat, pentru a rămâne în jurul meu numai cu încredere şi dragoste.

.....Aşa şi-a isprăvit d. Iorga ieremiada.

TRATATIVELE RUSO-ROMANE

LA TIGHINA

Chişinău 12.— Ieri s'a întrunit la Tighina delegaţia mixtă ruso-română şi a discutat despre conflictele care s'au petrecut în ultimile luni la graniţa Nistrului.

Şedinţele continuă.

Regina a plecat la Cherbourg

Paris 12.—Regina Maria a României a părăsit aseară Parisul plecând la Cherbourg unde se va îmbarca pe vaporul „Leviathan" pentru America.

Alt copil ars de viu

Roman. — Copilul Gherasim Nechita din satul Heleştieni, în lipsa părinţilor de acasă, se juca în apropierea focului.

La un moment dat, hainele i s'au aprins, şi nefiind nimeni să-i dee ajutor, copilul a fost complect carbonizat.

LUPTA PENTRU PREŞIDENŢIA CAMEREI DE COMERŢ

Membrii de drept.— Desemnarea preşedintelui şi a celor doi vice preşedinţi.— Pregătirea invalidărilor

In preziua constituirei Consiliului Camerei de Comerţ, lupta pentru preşidenţie a devenit mai aprigă.

Ambele tabere sunt în plină agitaţie.

*

In acest timp membrii de drept au fost definitiv desemnaţi.

Ei sunt 11 şi anume:

N. V. Ştefăniu, fost preşedinte al Camerei de Comerţ care are o activitate de peste 5 ani, *Leonida Gheorghiu*, directorul Băncei Naţionale, *Moritz Wechtel* preşedintele comitetului Bursei, Dim. Tacu şi *Max Wurmbrand*, deputat şi membru ai Camerei de Comerţ, *Emil Diaconescu*, delegatul federaţiei şi cooperativelor de consum, *Titus Pătriciu*, delegat al corpului Profesoral al şcoalei comerciale superioare, *I. Zamfir* şi *Mărgărint*, delegaţi ai Ministerului Muncei în locul Camerei de Muncă şi *General Popovici* şi *N. Gatoschi* (prefectul de Bacau), delegaţi ai Camerei Agricole.

*

De altă parte d. Cerkez, prinzând de veste că unii din cei reuşiţi pe lista sa, îl vor trage pe sfoară, votând pe d. Botez la preşidenţia Camerei de Comerţ, i-a convocat pe toţi la o consfătuire.

Dintre cei 22 reuşiţi numai 19 au semnat o declaraţie adresată d-lui preşedinte al Tribunalului prin care propun pe d. Cerchez la preşidenţie şi pe d-nii Adolf Löbel şi Leon Berghenştein ca vice preşedinţi.

Acea declaraţie a fost semnată de d-nii A. Löbel, T. Bilchis, Isac Pincoff, I. Gh. Popovici, Solomon Weissman, I. Tomţă, L. Berghenştein, Gr. Ţurcanu, O. C. Drăcşineanu, M. Libman, M. Frenkel, I. Zavalide, C. Vlădescu, Gh. Chiuca, Leon Reischer, Ion Macurof şi I. Males.

D. V. Vneş a semnat însă cu menţiunea că numai pentru Cerchez şi Lobel.

Bine înţeles, această declaraţie nu poate avea nici o putere legală.

*

D. Cerkez se crede sigur pe preşidenţie bazându se pe faptul că ai avea afară de cei 22 aleşi şi 7 dintre membrii de drept.

*

Aleşii d-lui Botez par a susţine la vice preşidenţie pe d. Ilie Mendelsohn şi unul dintre Cerkezişti: d. Leon Reischer.

Dar nu trebue să trecem şi peste surprize.

Se prea poate ca din toată lupta să fie aleşi vice preşedinţi d-nii... Gr. Ţurcanu şi V. Vineş.

Iar ca preşedinte d. Ad. Löbel.

*

Şi tot odată averscanii pregătesc câteva invalidări.

Sunt trei puşi pe lista „neagră".

D-nii Ilie Mendelsohn, Al. Einhorn şi Leon Weissman.

Insă se prevăd discuţii furtunoase şi chiar scandal pe chestia invalidărilor.

Pe ce bazează invalidarea?

D-nii Mendelsohn şi Einhorn cu nume greşit, trecut în listele electorale, iar d. Leon Weisman este...turc.

*

In şedinţa de constituire de mâine după amează, aleşii d-lui Botez nu vor admite ca membrii de drept pe d-nii Zamfir şi Mărgărint deoarece nu există încă Camera de Muncă.

O situaţie similară era şi la constituirea Consiliului Municipal, când reprezentantul Camerei Muncei a fost invalidat în urma opunerei d-lui Petrovici.

L. P.

MIRCEA C. SERION
DOCTOR IN DREPT
AVOCAT
Birou de Notariat
Str. Muzelor 4

PROROGAREA PARLAMENTULUI?

Bucureşti 12. - Se afirmă din cercuri guvernamentale că parlamentul nu se mai deschide de loc la 15 Octombre, ci va fi prorogat până la 14 Noembre.

Printre primele proecte se vor depune: proect de lege muncitorească; reorganizarea c. f. r. şi legea pentru stabilizarea leului.

UN AEROPLAN CADE ŞI FACE 15 VICTIME

Praga 12. — La Pardubice, un avion militar ceh, care făcea viragii deasupra aerodromului, s'a prăbuşit la pământ, peste publicul asistent.

Pilotul a murit pe loc; observatorul a scăpat cu răni uşoare.

Din public au fost rănite 13 persoane.

UN GARDIST

mânâncă nasul iubitei infidele

Bucureşti 12— Sergentul de stradă Stan Chiriţoi (de la circ. IV periferie) trăia în concubinaj cu tânăra taxatoare de tramvai Stana I. Dinu (domiciliată în str. A. Vlaicu 121).

Stana a demisionat de la tramvai şi a intrat funcţionară la poştă. Ridicându-i-se astfel starea socială, funcţionara s'a gândit că nu mai face să trăiască cu un gardist. In consecinţă, l-a avertizat pe Chiriţoi că rupe legăturile.

Bietul gardist a rugat pe infidelă să-i dea o ultimă întâlnire pentru a-şi lua rămas bun. Fata s'a dus.

In momentul îmbrăţişării, turbatul Chiriţoi a rupt cu dinţii nasul Stanei, fiindcă — s'a otea el — şi-l ridicase prea sus.

Fata a fost internată la spital, iar gardistul dus la Văcăreşti.

ECOURI

— *Cursul de piano* al doamnei **Prof. Sibianu** (metoda Conservatoarelor din străinătate) se redeschide la 15 Octombrie, str. Carol 42.

Se primesc înscrieri zilnic 10—12, 3—6.

— *D-na Doctor Suzana Grosi* întorcându-se în localitate îşi reia orele de consultaţii de la 1—5 p. m. Boale de femei şi Faceri. str. Anastasie Panu 45.

— La **Librăria Centrală** din Strada Gh. Mărzescu se cumpără toate rechizitele şcolare mai eftin ca ori unde.

DOCTOR IN MEDICINĂ
M. WECHSLER
Specializat în Franţa în
ARTA DENTARĂ
Boli de gură şi de dinţi
Consult. 9-12 şi 2-7 p. m.
IAŞI, Str. Ştefan cel Mare 13
Casele Leon Mayer

DOCTOR
ZENOBIA VITNER
MAMOŞ
Specializată în Paris
în Boli de Femei, Faceri
Consult. 1—4
Strada Cuza Vodă 9, Iaşi

SOCIETATEA DE GIMNASTICA, SPORT ŞI MUZICA, a scos în vânzare materialele, constând din cărămidă de cea mai bună cantitate, lemnărie, uşi, iereste, traverse de fier, tablă plumbuită pe acoperiş etc. din tribunele ce se află la Parcul de sporturi de la Copou, proprietatea ei.

Doritorii de a cumpăra aceste materiale vor prezinta ofertele lor închise, la cancelaria Societăţ în str. Şcoala de Arte No. 6, până cel mai târziu în ziua de 17 Octombrie 1926.

Desfăcutul tribunelor priveşte pe adjudecatar, iar ridicarea materialelor se va face până în termin de o lună.

--CITIŢI „OPINIA"--

Conform art. 23 din legea privitoare la dobândirea şi pierderea naţionalităţii române, se publică următoarea cerere de naturalizare, spre ştiinţa acelora cari ar voi să facă vreo întâmpinare, potrivit dispoziţiunilor art. 23 din zisa lege.

Domnule Ministru,

Subsemnatul Leopold Ecker. supus Austriei, domiciliat în comuna Bucium Judeţ Iaşi de profesiune viticultor, fiind venit în România încă din anul 1902, sunt căsătorit în România, am copii internaţi în şcoalele Româneşti, înzestraţi cu cultură Românească, şi posedând sentimente Româneşti, legăturile mele sociale şi de afaceri fiind absolut legate de această ţară Românească.

Cu onoare vă rog ca în baza dispoziţiunelor Art. 17 din legea privitoare la „Dobândirea şi perderea Naţionalităţei Române", să binevoiţi a dispoza să mi se acorde cetăţenia Română.

In acest scop cu onoare anexez următoarele acte:

1). Copia interogatorului Md. L. I. din care se constată că sunt născut la 11 Noembre 1878 în Austria şi că sunt venit în ţară la 30 Neombre 1902.

2). Declaraţiunea de renunţare la supuşenia statului Austriac, autentificată de Judecătoria Ocol II rural Iaşi la No. 347 din 11 Septembrie 1926.

3). Certificatul No. 23273 | 926 a Judecătoriei Ocol II mixt Iaşi

4). Certificatul No. 37570 | 926 a Trib. sect. I Iaşi ambele certificate constatatoare că nu am suferit condamnaţiuni.

5). Certificatul Primăriei Comunei Bucium din care se constată că am bună purtare în societate.

6). Certificatul Primăriei Comunei Bucium din care se constată că am mijloace suficiente pentru întreţinerea mea şi a familiei. LEOPOLD ECKER

Trupa de operetă „Kompanietz" din Lodz
Vineri 22 Oct. 1926 ora 9½ seara
Pentru prima oară în Iaşi
Nunta la Ţară
cea mai nouă operetă care face înconjurul lumei, jucată de întregul ansamblu al trupei
Biletele se pot obţinea de pe acuma la Cassa Teatrului Sidoli.

Blănăria
LUPU FELDMAN
Strada Cuza Vodă 42
peste drum de Camera de Comerţ a adus un mare transport
BLĂNĂRIE şi vinde cu preţuri extrem de reduse.

Fără cadouri însă mai eftin
de cât ori şi unde se găsesc caete din hârtie cea mai bună, toate rechizitele şcolare precum şi registre pentru elevii şcoalelor comerciale şi pentru birouri numai la
Librăria Centrală
din
Str. Gh. Mârzescu 25

DOCTOR
Tr. Mihailescu
asistent universitar
chirurg secundar gynecolog la spit. Maternitatea
BOLI DE FEMEI, GENITO-URINARE-SIFILIS
Str. Lăpuşneanu No. 18, etaj
Telefon No. 164
Consult. 1—3

Farmacia Curţei Regale şi Laboratorul
de chimie analitică Fraţii Dr. Konya
Succesori Dr. EM. GROZEA, IAŞI
LABORATOR DE PRODUSE CHIMICO-FARMACEUTICE
premiate cu medalii de aur în ţară şi străinătate
Specialităţi proprii aprobate de Consiliul Sanitar Superior
Câte-va din aceste specialităţi:
Vinul Konya: tonic, nutritiv, cu principiile de Cola, Coca şi Guarana.
Sudex: pudra antisudorifică, de mare efect contra transpiraţiei la mâini, picioare, etc.
Dentalin: renumita apă de gură.
Crema de Pete: contra petelor de orice fel de pe obraz şi pentru îngrijirea feţei.
Preparate cosmetice Margot: crema, pudra şi săpun pentru înfrumuseţarea feţei.
Salparill: cel mai bun sirop depurativ al sângelui stricat, având ca efect reînoirea organismului.
Kalmodon: antinevralgie, contra durerilor de dinţi, de cap, nevralgii, etc.
Laboratorul de analize: primeşte analize chimice de orice fel,

BECURI
electrice
cele mai solide, cele mai rezistente, din fabricile cele mai renumite: **Philips, Osram, Tungsram, Ferrowatt,** etc. mărci garantate, cumpăraţi mai eftin ca oriunde numai la Depozitul general
Zaharia Weiss
Piaţa Unirei

Sanatoriul Dr. Tzaicu
IAŞI, STR. CAROL 20, Telefon
Clinică Chirurgicală perfect instalată. Asepsia cea mai riguroasă. Adaptat la chirurgia de urgenţă, Mecanoterapie, Gynecologie, Ortopedie, Electroterapie, **Raze-Ultra-violete.**
Aparat de Raze Röntgen
Se primesc boli interne şi nervoase (excluse bolile contagioase şi nervoşii turbulenţi).
Informaţiuni şi consultaţiuni între orele 2-4 p. m.

Nu lăsaţi avutul în voia soartei
ASIGURAŢI-VA
la „ASIGURAREA ROMANEASCA"
Societate Anonimă Română de Asigurări Generale
IAŞI str. Lăpuşneanu 17--19

ȘTIRI DIN ȚARĂ ȘI STRĂINATATE

Clerul ieșean și facultatea de teologie

In urma hotărârei Marelui Colegiu Universitar.— Interpelări în congresul Național Bisericesc.— O propunere a Mitropolitului Pimen

Hotărârea Marelui Colegiu Universitar prin care se aprobă ca facultatea de teologie să funcționeze la Chișinău, a produs nemulțumire în rândurile clerului ieșean.

Se fac mari pregătiri în vederea congresului național Bisericesc care se deschide la 14 Octombrie în Capitală.

Din Iași vor pleca:

I. P. S. S. Mitropolitul Pimen al Moldovei, Pr. C. Dron, Pr. Valeriu Iordăchescu și d. Const. Toma.

Toți reprezentanții Iașului și ai Moldovei precum și P. S. S. Episcopul Visarion Puiu din Bălți, vor ridica în primul loc chestia facultății de teologie.

Va lua cuvântul și Sanctitatea Sa Patriarhul Miron.

*

I. P. S. S. Mitropolitul Pimen va declara și ceva nou în chestia facultății.

La toate protestările și la memoriile înaintate, printre alte motive ce le invoca Ministrul Instrucțiunei era și acela că Chișinăul a pus la dispoziție localul necesar în mod gratuit precum și o subvenție anuală din fondurile eparhiei Chișinăului.

Inaltul Prelat va arăta că și Iașul pune la dispoziție aceleași mijloace.

Local este. La nevoe Inalt Prea Sfințitul Mitropolit va ceda Palatul său Metropolitan. Iar profesorii vor fi plătiți din fondurile Eparhiei Iașului.

*

Dar trecând și peste acest lucru I. P. S. S. Mitropolitul Pimen va susține că facultatea de teologie trebue să funcționeze aici la Iași, unde pe lângă că e un centru universitar, se simte nevoia unui institut superior teologic pentru preoții întregei Moldove.

Și pentru că nici Chișinăul să nu rămâe fără o satisfacție, înaltul Prelat va propune ca în Capitala Basarabiei să se înființeze o academie de teologie.

Totuși nu acestea sunt bazele asupra cărora se insistă pentru reînființarea la Iași a facultății de teologie.

*

De acord cu întreaga delegație Mitropolitul Pimen va arăta că toată lumea este contra politicei în Biserică.

Numai din cauza politicei, s'a trecut peste hotărârea Sf. Sinod și cu dela sine puteri guvernul a înființat facultatea de teologie la Chișinău.

Căci se hotărâse ca în chestiuni ce privesc direct Biserica, guvernul să ceară și avizul Clerului prin Sft. Sinod.

*

Părintele Valeriu Iordăchescu, membru al congresului Național Bisericesc, a cerut și i s'a trimes de la București un voluminos dosar spre a putea studia bine chestia.

Dealtfel nici Păr. C. Dron și d. Toma, fostul primar, nu se vor lăsa mai prejos, ci prin argumente puternice vor cere ca facultatea să se reînființeze la Iași.

Sanctitatea Sa Patriarhul Miron fiind alături de Clerul Moldovei, se crede că întreg congresul Național Bisericesc va lua atitudine votând o moțiune prin care să se declare contra înființărei facultății la Chișinău.

*

I. P. S. S. Mitropolitul Pimen însoțit de delegația ieșeană pleacă mâne seară la București.

L. PAUL

Intrunirea la clubul averescan

La clubul averescan a avut loc aseară o ședință plenară la care a participat și d. ministru Petrovici.

Clubul era complect reînoit. Nimeni nu-l recunoștea.

Zugrăveala, fotografii, presuri, ceasornic uriaș, scaune noi etc.

Și în timp ce unul se uita mirat la acestea, un clubist se adresă.

— „Ce te miri. Doar suntem la putere"...

Clubiștii cer dizolvarea consiliului comunal

Au vorbit mai mulți fruntași locali.

In timp ce vorbeau d-nii dr. Frühling, Căpriță și Petrea despre situația de la primărie, un clubist a dat semnalul.

—„*Vrem dizolvarea consiliului Municipal*".

Și tot clubul a izbucnit în strigăte și urale de „*Trăiască dizolvarea*".

Dar iluziile clubiștilor au fost spulberate de d. Petrea care a spus:

—„Să nu vă așteptați la recunoștințe materiale. Primăria n'are bani".

O declarație a d-lui Petrovici

Cel din urmă a luat cuvântul d. Petrovici.

A declarat că este pentru o politică de continuitate, dar nu înțelege o politică de vasalitate.

— „Am pus să se scotcească la minister — spune d. Petrovici — toate înaintările făcute de înaintașii mei.

Și nu numai că le voiu da la iveală dar voiu lua și sancțiunile cuvenite".

*

D. Petrovici a vorbit și de facultatea de teologie și tratatul de la Roma.

A fost condus la gară de partizani, la trenul de București.

REP.

Spionaj sovietic în Letonia

Riga 12.—Autoritățile au descoperit o vastă organizație de spionaj în favoarea sovietelor.

Sunt amestecați și ofițeri din armata letonă.

S'au operat 13 arestări.

Ceartă și bătae

între doi negustori din Huși

Huși 12.— Doi angrosiști de acelaș branșă, d-nii Marcu Reiter și Șulim Siegler, erau rivali și-și făceau mare concurență.

Imprejurarea a făcut ca fiii celor doi rivali să se pomenească față în față, în prăvălia d-lui Siegler. Discuție, ceartă batae...

Faptul se judecă la judecătoria Ocol II.

Leontin

Arestarea unui tânăr ieșan

El se ocupa cu pungășiile în gară

Ieri seara d. Dauja, subcomisar în gară, a operat o arestare interesantă.

Făcând o razie prin vagoanele trenului accelerat Chișinău-București care tocmai sosise în stație, d. Dauja observă într'un vagon de clasa III-a cum un tânăr bine îmbrăcat bagă mâna în buzunarul unui călător.

Sub-comisarul se puse la pândă și în momentul când tânărul suspect scoase portmoneul călătorului, îl prinse.

Călătorul se numește Ioan Oprescu și e din Prahova.

Tânărul a fost dus la poliție unde s'a constatat că e un cunoscut tânăr ieșan, devenit ingenios pungaș de buzunare.

El își a'ese câmpul de activitate în gara locală.

Pungașul a fost înaintat Brigăzei de Urmări pentru complectarea cercetărilor.

Piața Valutară

Leul la Paris a cotat ieri 18,25 la Zurich 2,70.

Devizele în Capitală au notat: Francul francez 5.40; francul belgian 5,30; francul elvețian 36,50; lira engleză 924; dolarul 191,; lira italiană 7,85; coroana cehă 5.58; Rentenmark 44.80.

x *Cearta antisemiților gălățeni.*—Cu prilejul alegerei comitetului L. A. N. C. din Galați, o ceartă urmată de bătae s'a produs între grupul Filipide și Donca Manea deoparte, și Calmuschi și A. Vlădescu de altă parte.

Sala a fost evacuată de poliție.

x *Noul comandant al armatei germane.*—In urma demisiei generalului von Seeckt, comandant al Reichswehrului a fost numit generalul Heye.

x *Comemorarea lui C. Negri.* — Cu prilejul împlinirii a 50 ani de la moartea marelui român Costake Negri, un pelerinaj se va face la Mânjina (Covurlui) fostul conac al defunctului.

Moartea d-rului Silberștein

OPTIMISMUL UNUI MURIBUND

ULTIMA SCRISOARE A D-RULUI SILBERȘTEIN

Din Viena se anunță moartea d-rului I. Silberstein, un excelent practician și un admirabil om. Blândețea și sănătatea sufletească a lui Silberstein au creat legături strânse între inima omului și inimile unui imens număr de prieteni din societatea ieșană.

Indatoritor, harnic, și sprijinitor al nevoiașilor, d-rul Silberștein va fi pururea regretat de toți cei care l-au cunoscut.

*

Deprimat în primul timp al bolii sale, dr. Zilberstein—printr'o nepătrunsă ironie a naturei—a devenit cu totul optimist tocmai când viața se pregătea să-l părăsească.

Acum o săptămână, un prieten a primit din Viena o scrisoare în care dr. Silberstein spunea:

„Să trăești iubite prietene, împreună cu draga și buna ta soție și să nu treceți nici pe departe, vreodată, prin zile așa de grele cum *am trecut* eu cu soția mea.

„In privința boalei, e mult de scris, dar atâta îți pot spune, că dela București eu n'am voit să mai plec la Viena, nu mai pentru că eram foarte sigur că sunt pierdut și voiam *să nu mă depărtez prea mult de Iași.*

„Operațiu ea ce mi s'a făcut a surprins pe toți operatorii care și ei, ca și mine, se așteptau să găsească un cancer. S'a găsit însă, *spre norocu meu, al copiilor mei*, și spre bucuria bunurilor mei prieteni,— o simplă bandeletă ce acopere la orce om intestinele, că s'a îngroșat ceva mai mult din cauza unei colite.

„In fine, slavă Domnului, acum nu mai am de loc dureri și *mă îndrept* prin hrană substanțială. Sper de la Dumnezeu *să mă fac complect bine* și să pot strânge mâna bunilor mei prieteni".

*

Iar după câteva zile, dr. Silberstein, suit a doua oară pe masa de operație, și-a dat obștescul sfârșit.

Rămășițele pământești vor fi aduse la Iași pentru a odihni acolo unde i-a fost drag să trăiască.

INFORMAȚII

x In chestia raporturilor româno-germane, se afirmă acum că guvernanții din Berlin desfășură o largă acțiune pentru a strânge legăturile cu Bucureștii.

Ar fi vorba ca Germania să intervie ca mediatoare la Moscova, pentru reluarea raporturilor ruso-române.

In fine, Germania ar mijloci încheerea unui împrumut românesc pe piața americană.

x Curtea de apel secția II, a espins apelul făcut de firma Otto Max din Cehoslovacia, contra sentinței Tribunalului Iași secț a III, prin care s'a respins opoziția la declararea în faliment a firmei Rotman et Bembasat dată de acelaș tribunal

x Curtea de apel secția I pronunțându-se în procesul fraudelor cu contingentarea dela Bacău, a menținut sentința de achitare dată de Tribunalul Bacău pentru col. Chiru, H. Calmanovici, I. Botez, Gh. Merluscă și Al. Moldovan, condamnând în lipsa de 2 luni închisoare pe Fișel Cohn.

x *Criminal condamnat.*-Curtea cu Juri în ședința de eri a condamnat la 10 ani muncă silnică și 50.000 lei despăgubiri civile, pe basarabeanul Zaharia Bichinet din Alexief Pârliți, autorul crimei contra consăteanului său Marcu Budeanu.

Nevasta criminalului, Dochia Bichinet, care era și ea acuzată de aceeași crimă, a fost achitată.

x *Ni se relatează un caz curios.*

Unii agenți de percepție se prezintă la contribuabili și, fără vre-o somație prealabilă, procedează la aplicarea sechestrului.

Dacă contribuabilii se oferă a plăti imediat, agenții obiectează că nu pot primi bani fiindcă n'au chitanțele respective... și aplică sechestrul!

Ce sistem o fi și acesta?

x Au fost numiți ca delegați de drept din partea ministerului Muncei pe lângă Camera de Comerț, d-nii N. I. Mărgărint și I. Zamfir.

x In urma anchetei făcute la Cernăuți, în chestia maltratării d-lui prof. Em. Diaconescu, au fost arestați 18 tineri minoritari.

x A apărut numirea d-lui Vasile G. Dumitrescu în funcția de comisar al guvernului pe lângă creditul urban din Iași.

x O ceată de țigance au furat, ieri dimineață, articole de parfumerie și galanteria de la prăvălia d-nei Baraș din Podul Iloae.

Observate la timp, marfa a fost luată înapoi. Dar până să vie poliția, țigăncile au reușit să dispară.

x Urcarea tarifului de transport pe căile ferate, a avut ca urmare că marii comercianți din București cari își procurau vite din Basarabia, au renunțat a aceasta, cumpărăturile devenind mai avantajoase în Transilvania. Prețul în Basarabia simplicându-și, s'a micșorat astfel simțitor.

x Joi în 14 Octombrie, Sf. Paraschiva, se va serba hramul bisericei istorice din Cotnari. Serviciul religios va fi oficiat de către Părintele Niculea, protoereul județului, însoțit de mai mulți preoți.

x **Pentru contribuabili.**— Administrația financiară a județului Iași aduce la cunoștința generală ca să nu se achite nici o sumă din impozitele datorite de cât în schimbul unei chitanțe tipărite din registrul chitanțier, pentru a nu cădea victima unor excroci cari încasează sumi dela contribuabili și dau chitanțe scrise de mână.

x **Sft. Paraschiva.** — Serbătoarea Sft. Paraschiva va da prilej unei solemnități deosebite. Moaștele cuvioasei vor fi scoase în curtea Mitropoliei Mercuri în 13 Octombrie. Serviciul religios se va oficia de către I. P. S. Mitropolit înconjurat de un sobor de preoți.

In vederea sfântului pelerinaj au și început a sosi în localitate numeroși basarabeni.

I. P. S. S. Mitropolitul Pimen, a intervenit telegrafic la Ministerul de instrucție, pentru a se suspenda cursurile școalelor, în ziua serbătoarei Sf. Paraschiva, după tradiția veche a Iașului.

x *Elevii Liceului de Băeți „Mihai Kogălniceanu"*, reușiți la examenul de bacalaureat, în ordinea clasificației:

Weissbuch Iacob 7.10, Ungureanu Gheorghe 6.10, Mendelsohn M. 6.60, Sârcu Beno 6.30, Cu media 6: Dermer Mihail, Ionescu Gh. Anastasescu V. Cădere T., Chon Aron, Corjescu Ioan, Iamandi Ernest, Reischer Leib, Schnierer Mendel, Stavăr Ioan, Schwartz Bercu, Toper Iosef.

x *Iar revizuirea prețului pâinei.* — Din nou morarii au fost convocați pentru astă seară, spre a se revizui prețul pâinei.

Se știe că în urmă cu două săptămâni când prețul a fost scăzut numai cu un leu, se puse condiția ca după 10 zile prețul să fie din nou revizuit.

Dar au trecut 15 zile și totuși acest lucru nu s'a făcut.

D. Matache Georgescu, are ambiția ca astă seară să scadă prețul cu câte doui lei la kgr.

x D. Cerchez, președintele interimar al Camerei de Comerț, a iscălit eri noile Contracte de Inchiriere cu toți locatarii palatului Camerei de Comerț,— ale căror contracte expiraseră.

Ion Pribeagu, *simpaticul umorist pregătește și pentru ieșeni două seri de plăcut amuzament. Revista sa* **„Treanca fleanca, mere acre"** *jucată în Capitală de 115 ori se va reprezenta pe scena Sidoli în serile de 15 și 17 Octombrie cu un ansamblu desăvârșit, având decoruri și costume de un fast identic revistelor pariziene.*

Pentru artiști, pictori și muziciani

Recomandăm tuturor artiștilor: pictori, sculptori, muziciani, și în genere oricărui artist dornic de cultură, interesanta și instructiva lucrare a scriitorului renan H. Eulenberg, intitulată „Alte Siluete Literare și Artistice" apărută în atelierele „Viața Românească".

Volumul acesta conține următoarele esseuri:

Pictori: Watteau, Rubens, Goya, Rembrandt, Raffael, Michel-Angelo.

Muziciani: Chopin, Offenbach, Bach, Mozart, Verdi, Brahms-Haydn, Beethoven.

Literați: Caiderson, Walt Whitman, Hans Sachs, Swift, Petrarca, Mme de Staël, Kotzebue, Halevy, Iens P. Iacohsen, R. Voss și Petöfi.

Alte Celebrități: Kant, Napoleon, Frederic Cel Mare, Lassalle, Bismarc.

Volumul „Alte Siluete Literare și Artistice" care obține un strălucit succes de librărie, având peste 320 pagini text, nu costă decât 50 lei.

Comenzile librarilor se vor adresa la Tipografia „Albina" str. Seulescu No. 1 Iași.

Profitați de ocazie In fiecare săptămână sosesc cumpărători serioși și cumpără antichități,, mobilă, covoare persane, lucruri de artă, de bronz, de cristal, de porcelan. bibelouri, bijuterii, blănuri, mașini de cusut, case de fier etc.

Dacă vroiți să vindeți convenabil și repede lucrurile D-vs. aduceți-le la „Ajutorul Nostru" str. Cuza-Vodă No. 71, unde se percepe numai 5% după vânzare. La cerere se eliberează imediat și acont.

Ocazional, de vânzare un ceas mare de salon, 2 covoare persane și alte diferite obiecte.

LECȚII dedactilografie

se predă foarte repede și cu preț extrem de redus în srada Cuza-Vodă No. 71, vis-a-vis de Banca Moldova.

Se primesc acte de copiat.

DOCTOR
E. GHELMAN
Specializat la Viena
Boli de Piele și de păr
Sifilis și Venerice
Tratamentul radical a blenoragiei acute și cronice prin Uretroscopia (Iluminatul canalului uretral) Electrolyza, galvanocaustica, vaccinoterapia.
Str. GANDU No. 1 vis-a-vis de Cinema Elisabeta
Intrarea prin stradela Talpalari.
Consult.: 9-10 a. m. și 2-7 p. m.
Duminică 11—12 a. m.

DOCTORUL
R. DAMSKER
Str. Cizmăriei No. 17
(PIAȚA HALEI)
Consultă zilnic între orele 8—11 a. m. și 2—5 p. m.
pentru **Boli Interne Sifilis** și **Genito-Urinrea**

DOCTOR
L. HEITEL
MAMOȘ
De la clinicile din Berlin, Viena Frankfurt
Boli de femei și nașteri
Str. Săulescu 2 (alături de Biserica Talparari)
Consultațiuni 3—6 p. m.
Pentru săraci gratis zilnic.

In Iașul de altă dată

(Continuare din pag. I-a)

Vas. Lateș, C. Balasinovic, Pascal Zadik, E. Racoviță, Nec. Canănău, Const. Drosu, H. Unter, C. Cernat.

La secția de bacalaureat: Leon Grigorescu, Ninu Cantacuzino fratele lui Matei Cantacuzino), Petru Greceanu (generalul decedat), Dimitrie Bogonos, I. Țaranu, N. Daniil, D. Voinov, Gh. Caracaș, Octav Erbiceanu; iar în secția preparatoare pentru șc. militară: Scarlat Roseti, Neculai Sturtescu, Anibal Teleman, Gh. Ursianu, Iacob Zadik.

A avut epoca ei de glorie această veche școală, având un curs primar complect, un curs de liceu cu două secțiuni, una pentru învățământul clasic alta pentru învățământul modern și o secțiune pentru învățământul comercial. Educațiunea și îngrijirea specială a tinerilor elevi din cursul primar, a fost multă vreme sub privigherea d-nei Aspasia Culianu, soția marelui profesor dispărut Neculai Culianu, sub al cărei control se aflau și toate celelalte servicii de menajului interior al școalei.

Zeci de ani de zile școala a funcționat în același local, din strada Muzelor (actualul liceu de fete „Olta Doamna"). Și aici, ca și în alte pensionate, nărăvașii de băeți săreau gardurile în timpul nopții, părăsindu-și dormitoarele și după ce petreceau câteva ore în oraș, se înapoiau și tot sărind gardul, intrau tiptil în dormitoare, după ce aveau grija ca din coridorul spre dormitor să se desbrace, pentru ca să nu cumva să-i vadă în plină noapte cineva intrând îmbrăcați în sala de dormit.

Elevii care învățau aici, cu un aer mândru spuneau celorlalți colegi de ai lor, de prin alte școli: —Noi învățăm la Institutele-Unite, nu ca voi la... liceul național sau la gimnaziul Ștefan cel Mare. Pe atunci, internii la această școală plăteau anual 700 lei pentru cursul primar, 900 și 1000 lei pentru cursul liceal.

Nu erau însă atât de mulți elevi. Așa, în cursul unui an, la cursul primar, au fost numai 19 elevi, iar în cursul liceal 17 elevi.

Rudolf Suțu

Biblioteca Universităţii Loco

No. 5815

3 LEI EXEMPLARUL

JOI 14 OCTOMBRIE 1926

Lei 1000
„ 500 . .
„ 300 . . .

OPINIA

ZIAR POLITIC COTIDIAN

ANUNCIURI
se primesc la toate Agenţiile de Publicitate şi la Administraţia ziarului
Iaşi—Str. Gh. Mârzescu 17

Ţaranul şi cultura agricolă

PRODUCŢIA PROASTĂ A GRÎULUI.— NICI N'AVEM CUMPĂRĂTORI.--SĂRĂCIREA ŢARANULUI ŞI A ŢĂRII

Acum când cele politice s'au stabilizat în sensul că avem un guvern şi două mari partide de opoziţie, ar fi momentul ca, dacă nu împreună, dar cel puţin aparte fiecare din aceşti factori, să se ocupe de urgenţă şi să găsească soluţiuni imediate pentru a salva din dezastru macar unele din pricipalele ramuri ale vieţei noastre economice.

Să începem de la bază : *ţaranul şi producţia noastră agricolă*. Agricultura sufere de două boli grave : *producem prea puţin şi produse de calitate proastă*.

Ţaranul este proprietarul a nouă zecimi din pământul cultivabil al Romăniei Mari.

Pe acest pământ produce ţaranul în ce priveşte principalul nostru articol de export : *grâul*, 600 kg. la hectar cu greutate sub 70, din care ca 30 la sută este mălură. In aceste condiţiuni sărăceşte şi ţaranul şi ţara.

Până şi d. Garoflid a fost înşelat prin *statisticele false*. In Iulie Ministerul Agriculturei a publicat că vom avea peste consumaţiunea internă, 350,000 vagoane grâu pentru export. Acum s'a stabilit că nu vom avea de cât 50,000 vagoane grâu de export.

Dar nici pentru acestea *n'avem cumpărători*. Superficialii cred că cauza ar fi numa urcarea leului de la $2^1/_2$ centime la 2 centime şi opt zecimi, ceea ce face o urcare de 12%. Realitatea este *inferioritatea grâului nostru*.

Cumpărătorii străini au înghiţit 2—3 recolte de grîul de după expropriere, pentru că nu-şi pregătise altă piaţă şi pentru că sperau în îmbunătăţirea produselor. Acum ei nu mai sunt amatori pentru grîul mălurat.

Inainte de războiu am avut pentru desfacerea produselor noastre, pe Germania şi Casa Dreyfus, care desfăcea cerealele noastre în Italia şi Franţa.

Germania am perdut'o pentru motive legitime şi n'am mai recăpătat'o pentru greşelile lui Take Ionescu şi Vintilă Brătianu. Casa Dreyfus anul acesta a cumparat tot grîul Statului rus, care se ştie că este tovarăş în cooperare cu „celulele“ sovietice.

Calitatea produsului, dar şi stăruinţele Doctorului Racovsch ministrul sovietelor la Paris, au contribuit ca să fim părăsiţi de Casa Dreyfus.

Pentru anul viitor vom avea grâu şi mai puţin, pentru că toamna aceasa suprafeţele însemânţate sunt şi mai reduse şi făcute în rele condiţiuni.

Cum să mai semene ţaranu grâu când costul de producţi este 10 lei kilogramul şi îl vând cu 5 lei, pentru că altfel curg dobânzile care pentru ţăran sunt de la 3 la 10 la sută *pe lună ?!*

Statul poate face presiune asupra ţaranului. Are la îndămână art. 155 din legea agrară care prevede sancţiunea reluării lotului, dacă împroprietăritul nu lucrează conform directivelor Ministerului de agricultură.

Dar Statul cel dintâiu este dator să ajute pe cultivatorii cu mijloace, care să-i permită o bună cultură. Ţaranul n'are vite bune de muncă, n'are plug bun, n'are vălătuci, n'are bani.

Nouăzeci la sută din ţarani împrumută cel puţin o treime din capitalul necesar culturii.

Procentele cămătăreşti de care vorbim mai sus la usfert din capital, mânânză în scurt timp cele $^2/_3$ de capital propriu.

In Moldova de Nord 25% din împroprietăriţi şi-au arendat — unii chiar au vândut — lotul lor pe nimic, din lipsă de capital pentru cultură.

Ministerul de finanţe va veni în curând cu împătrirea fonciarului pământului, deci deficitul culturei ţărăneşti va fi sporit.

Or ce sacrificiu, în or ce condiţiuni, n'ar fi prea mare pentru a opri dezastrul agricol şi desperarea ţaranului care astăzi în Moldova de Nord vinde porumbul nou cu 1 leu 50 bani kilogramul de ciocălău, şi 2 lei kilogramul de grăunţe.

A. A. Badareu

Din lucrător,-- ministru

Regimul democratic din Germania favorizează talentele din clasa de jos a se urca în vîrful piramidei sociale.

Incă un caz este acel al noului ministru de interne al Prusiei, d. Grzesinski, care (ca şi predecesorul său d. Severing) a fost un simplu lucrător ferar.

D. Grzesinski s'a ridicat mai întâi în sinul sindicatului de breaslă, a venit cu partidul socialist la putere, a ajuns prefect de poliţie al Berlinului, şi acum ministru...

Condamnarea complotiştilor

la viaţa regelui Spaniei

Anarhiştii spanioli Bonaventura Durruti şi Francisco Ascaso, care au încercat să atenteze la viaţa regelui Alfons al Spaniei, au fost judecaţi de tribunalul corecţional din Paris.

Tribunalul primise de la guvernul spaniol o cerere de extrădare, pe motiv că inculpaţii au ucis pe arhiepiscopul din Saragossa, au asasinat pe căpitanul acelui oraş şi au jefuit o bancă din Bunos-Aires.

Inculpaţii au tăgăduit aceste fapte, şi cererea de extrădare a fost lăsată la o parte, Apoi tribunalul a condamnat pe Ascaso la 6 luni şi pe Durruti la 3 luni închisoare.

Statistica producţiei agricole

a judeţului Iaşi

Statistica producţiei agricole a judeţului Iaşi, nu-i tocmai recomandabilă.

Dar în comparaţie cu celelalte judeţe, Iaşul n'a rămas mai prejos.

Grâul a fost semănat pe o întindere de 28,000 ha. Media de producţie la ha. a fost între 6—15 hl, iar producţia totală se ridică la 263.510 hl.

Secara cuprinde o întindere de 1384 ha. A produs în medie 6—8 hl. pe ha., iar producţia totală a fost de 10.960 hl.

Orzul, semănat pe 17,427 ha. a produs 220,920 hl. cu o medie de 6—20 hl. pe ha.

Orzoaica, semănată pe 4757 ha. a dat 9—20 hl. de ha ; producând 87.935 hl,

Ovăzul, semănat pe o întindere de 14.200 ha. a dat o recoltă de 272,455 ha ; cea ce vine cam 9—22 hl. de ha.

Producţia generală după cum se vede, a fost mediocră.

Bobul de grâu nu este prea frumos, în schimb celelalte cereale sunt mai satisfăcătoare.

*

Porumbul încă n'a fost strâns complect depe câmp.

Am anunţat altă dată că starea lui era gravă, şi că populaţia era să fie ameninţată de pelagră.

Timpul însă schimbându-se, porumbul s'a îndrepta mult ; aşa că primejdia pelagrei nu mai îngrijorează.

SOR.

ASPECTE

REVIZUIRI SENTIMENTALE

Pentrucă ne vom afla multă vreme încă sub lumina toamnei, şi pentrucă sufletele noastre vor aduna mereu cu pasiune ultimele străluciri ale soarelui ca un elixir pentru lungile zile de iarnă, e bine să revizuim motivele tristeţelor şi să încercăm o împăcare cu noi înşine. sub privegherea cerului senin : când vor începe ploile, ne vom topi în plictise lă.

Să ne împăcăm, prieteni, cu noi înşine. Pentrucă adesea suferinţele noastre sânt exagerarea sensibilităţii ; de unde s'ar putea să nu fie nimic, dintr'un exces de sensibilitate facem o dramă ca să ne considerăm cel puţin eroi de o clipă.

Ce sânt tristeţile voastre, amicii mei, acuma ? Sânt înfrângerile amoroase de cele mai multe ori, pe cari le conduraţi cu mai multă gravitate de cât comportă fără îndoială fiecare caz luat în parte. V'aţi deprins să legaţi fericirea numai de poalele femeilor şi când una — aleasă între toate — v'a părăsit sau nu v'a oferit întreaga serie de satisfacţii pe care aţi aşteptat-o dela dânsa, vă lăsaţi istoviţi de desnădejde.

Voi uitaţi, amicii mei, că sânt atâtea femei câte capricii aveţi în fiecare clipă ; depinde de calitatea aptitudinelor voastre ca niciodată să nu fiţi singuri şi ca, oricând, să puteţi avea o femee lângă voi. Nici odată nu veţi aştepta în zădar ; în fiecare clipă se îndeplineşte pentru o altă femee misterul biblic : „o, nu desteptaţi iubirea, căci ea de la sine va veni“ .. şi venind se poate să fiţi voi alesul, fiecare din voi.

Şi totuşi, de când lumea, înfrangerile amoroase au fost considerate cu gravitate ; deschideţi prieteni, toate cărţile poeţilor favoriţi ş veţi vedea câtă amărăciune e cuprinsă în ele de câte ori bietul poet a fost înşelat de midineta pe care o transformase în muză sau de clorotica fecioară (oh ! iubirea ideal-platonică !) pe care părinţii au măritat-o cu băcanul din colţul străzii,

Sânt admirabile lamentaţiile numai dacă au scuza talentului ; şi dacă au putut contribui la crearea unei opere de artă.

De pildă ;

„O, cine-ar spune că pe-aici
„Au fost vreodată flori,
„Privighetori,
„Şi cărţi citite cu ochi mici
„In cari latele panglici
„Intorsu-s'au deatâtea ori ?
„Şi totuşi, furăm doui, mai eri,
„Strânşi braţ de braţ,
„Gângavi
„Ca doui bolnavi.
„Şi'n legănarea celor seri,
„Sub plopii mândri şi severi
„Blânzi şi supuşi ca nişte sclavi“.

Arghezi a plâns şi el, în versurile acestea despărţirea şi a fost şi el întunecat într'un sfârşit de toamnă...

Dar voi, amicii mei, cari sânteţi simpli muritori, nu vă lăsaţi influenţaţi de literatură şi nu desnădăjduiţi sub cerul toamnei acesteia : v'a înşelat o femee ? Aşteptaţi cinci minute la colţul străzii, şi veţi găsi alta care poate deveni într'o clipă, unica, imensa, incomparabila dispensatoare de fericire... până la experienţa viitoare.

Să ne revizuim tristeţile, prieteni, şi vom vedea că sântem nişte ridicoli cabotini.

G. Spina

Din toată lumea

Ah, ciorapii !— Curtea cu juri din Paris a achitat pe o tânără femee care, în chinurile geloziei, şi-a ucis soţul (şeful unui jazz-band).

Este caracteristică următoarea declaraţie a acuzatei :

Soţul câştiga 1700 franci pe săptămână, din care dădea soţiei 1300 franci repartizaţi astfel : 700 franci pentru nevoile casei şi 600 franci pentru ghetele şi ciorapii doamnei.

Adica 2400 franci, ceiace face 20,000 lei pe lună pentru ghetele şi ciorapii doamnei !

Şi în ţara noastră, ghetele şi ciorapii femeilor înghit o groază de parale.

*

Străzi de cauciuc.— La Londra se fac experienţe pentru pavarea străzilor cu cauciuc.

Pavajul de cauciuc are avantajul că opreşte zgomotul şi nu face praf.

*

Unul care iubea muzica. — Intr'un fobarg al Parisului, un cetăţean a venit beat acasă şi a rugat pe nevastă-sa să-i cânte din gură romanţa „Soarele de aur“. La refuzul femeei, el a amenţinat că se sinucide.

Femeia l-a sfătuit să se culce. Dar beţivanul iubea muzica şi era om de cuvânt. El a scos un revolver şi s'a împuşcat în cap, murind pe loc... de dragul romanţei „Soarele de aur“.

*

Nemulţumire zgomotoasă. — In Chili (America de Sud) s'a votat o lege a asigurărilor care a nemulţumit foarte mult pe lucrători.

Ca protestare împotriva legei, muncitorii au pus dinamită şi au aruncat în aer casa asigurărilor din oraşul Santiago. Fără multă vorbă...

Incăerare polono-lituană

500 răniţi

Ziarele din Varşovia anunţă că, o procesiune poloneză care se alcătuise la biserica Sfânta Treime, a fost atacat de o numeroasă bandă de naţionalişti lituanieni.

S'a produs o încăerare crâncenă care a avut ca rezultat 500 răniţi dintre care unii au încetat din viaţă.

PRINCIPIILE PROGRAMATICE

ALE NOULUI PARTID NAŢIONAL—ŢĂRĂNESC

Fuziunea naţional-ţărănistă s'a făcut pe baza unui program de guvernământ complect şi precis. Facem **un rezumat** *prac ic al programului, cu scopul de a uşura informarea publicului.*

*

Garantarea constituţională a drepturilor şi libertăţilor cetăţeneşti ; apărarea împotriva abuzurilor de putere.

Responzabilitate ministerială şi a funcţionarilor publici. Independenţa morală şi materială a funcţionarilor.

Autonomie locală şi descentralizare administrativă.

Iustiţie independentă, imparţială şi inamovibilă.

Contencios administrativ.

*

Organizarea şi înzestrarea armatei. Reducerea serviciului militar la un an. Scoaterea armatei de sub influenţa politicei.

*

Lupta contra analfabetismului. Dezvoltarea învăţământului de toate categoriile. Autonomie Universitară.

Un regim al minorităţilor (etnice şi confesionale) pe baza programului democratic de la Alba Iulia.

Libertatea religioasă. Solicitudine pentru interesele bisericilor.

*

Sprijinirea agriculturei şi sporirea producţiei. Revizuirea individuală a felului cum s'au aplicat legile agrare. Revizuirea legislativă în sco uri limitate.

Organizarea creditului rural. Desfiinţarea taxelor vamale ; încurajarea exportului grâului.

Libertatea comerţului.

Vast sistem cooperatist de producţie şi consum.

*

Stabilizare monetară ; echilibru real al bugetului.

Impunere fiscală progresivă, evaluări juste ; scutirea minimului de existenţă.

Valorificarea, prin exploatare, a bogăţiilor Statului. Comercializarea monopolurilor Statului.

Normalizarea şi refacerea autonomă a căilor ferate. Reorganizarea tuturor serviciilor publice.

Colaborarea cu capitalul străin. Stabilitate legală şi contractuală.

*

Ocrotirea muncii ; recunoaşterea sindicatelor ; asigurări muncitoreşti ; contracte colective ; minimum de salar.

Apărarea sănătăţii publice.

*

Consolidarea amiciţiei cu aliaţii din războiu.

Complectarea aliantelor. Legături de bună vecinătate la toate graniţele. Raporturi normale cu popoarele foste inamice. Reluarea raporturilor cu Rusia (pe temeiul recunoaşterei neconditionate a Basarabiei).

Politică pacifistă, în cadrul Societăţii Naţiunilor.

Programul d-lui Iorga

In manifestul d-sale către ţară, d. Iorga schiţează un program de partid în care găsim următorul punct de căpetenie:

„Restituir a inteligenţei şi a talentului, în dreptul pe care li-l reneagă neghioaba politică de mase, adevărată gelatină pentru producerea mediocrităţilor obrasnice“.

Cu alte cuvinte, găsirea unui loc de şef de partid, pentru d. Iorga.

Pârdalnica asta de şefie! Iată de ce d. Iorga face atâta zarvă şi desfăşoară atâta ridicol.

Citiţi „Opinia“

Vestitul artist de cinema **Emil Jannings**, şi soţia lui d-na **Gusey Holl** au plecat în America, în virtutea unui strălucit angajament.

Jannings salută pe prieteni în gara Berlin, la plecarea expresului de Hamburg

ISTORIA LITERATURII ROMÎNE

de GIORGE PASCU

De la 1921, de când a apărut *Istoria literaturii şi limbii române din secolul XVI*, şi până acum, d. Giorge Pascu, învaţatul profesor de la Universitatea din Iaşi, a lucrat necontenit, şi cu râvna caracteristică personalităţii sale, pe terenul cunoaşterii temeinice a literaturii româneşti vechi. Rodul acestei munci neîntrerupte este cuprins în cele patru volume de istorie literară apărute până acum : *Istoria literaturii şi limbii române din secolul XVI, Bucureşti 1921, — Istoria literaturii române din secolul XVII, Iaşi 1922, — Isto ia literaturii rvmâne din secolul XVIII, Partea II Viaţa şi operele lui Dimitrie Cantemir, Bucureşti 1923, Partea I Cronicarii Moldoveni şi Munteni, Bucureşti 1926.* A ceste volume înfăţişează însă numai o parte din cursul său dela Facultatea de Litere, căci d. Pascu anunţă în post-scriptum-ul de la ultimul volum tipărit că a redactat definitiv *Partea III* din Istoria literaturii române din secolul XVIII, anume *Epoca lui Clain, Şincai şi Major* şi că lucrează la *Partea IV, Scriitorii bisericeşti şi romanele populare.*

Chipul cum tratează d-sa istoria literaturii româneşti este cu totul nou la noi.

Ca plan : Textele din secolul XVI sânt împărţite în trei grupe mari după cum prezintă sau nu fenomenul rotacismului, în *texte rotacizante un text mixt şi tex e nerotacizante.*— Textele şi scriitorii secolului XVII sânt clasaţi în patru grupe după cele patru epoci, fixate la rândul lor după un criteriu foarte interesant, acel al existenţii sau nonexistenţii tiparului în provinciile româneşti.—Materiea secolului XVIII este distribuită, după cum se vede din titlurile volumelor, în patru părţi, fiecare de întinderea unui volum. Numai această distribuţie ar fi deajuns să sugereze cetitorului ideia că părerea obişnuită azi cum că secolul XVIII constitue un regres faţă de secolul XVII, este un prejudiţiu.

Ca metodă, d. Pascu procedează cu rigurozitatea ştiinţifică întâlnită în lucrările sale de filologie. Materiea este înfăţişată într'un cadru unitar : textele şi scriitorii sânt trataţi într'un singur loc, la rubrica cuvenită lor, după limbă, epoci. provincii şi urentele cărora aparţin. Fiecare text şi scriitor în parte este studiat în mod sistematic : *bibliografie, biografie, opere.*

Acest fapt constitue un enorm progres faţă de haosul în care cade cetitorul care vrea să consulte vre-un volum de istorie literară, din cele şase publicate de d. N. Iorga.

Fiecare volum din seria publicată până acum de D-l Pascu aduce contribuţii noi şi ca material de informaţie şi ca interpretări : rotacismul, pus în discuţia ştiinţifică încă dela 1879 de Hasdeu, nu-a fost rezolvat decât acum de D-l Pascu ;— întrebuinţarea rotacismului cu cele două uzuri, pentru a stabili dacă un text din Sec. XVI este original sau copie, este iarăşi ceva nou.

La secolul XVII şi XVIII, D-l Pascu nu s'a mulţămit numai să coordoneze rezultatele căpătate până acum prin diverse cercetări speciale făcute de alţi înaintaşi, ci D sa a cetit în întregime fiecare scriitor şi ade-

(Continuarea în pag. IV-a)

„INLESNIREA“ ::::: IAŞI :::::

Str. Ştefan cel Mare 11

(în curte) Teleton 362

Asortat cu tot felul de mărfuri ca: Manufactură, Stofă, Haine gata, Incălţăminte pentru Doamne, Domni şi copii, Lingerie, Zefiruri, Sifoane, etc. etc., vinde contra casa şi cu înlesniri de plată IN RATE LUNARE cu preţuri minimale.

Birourile de încasarea ratelor deschise în toate zilele de la ora 8—1 a. m. şi 3—8 p. m.

Un pachetel într'un litru de apă reprezintă

Cura de fie-care zi

Lithinés du Dr Gustin

De Inchiriat

1) **HOTEL MODERN, strada Uzinei**
pentru hotel sau alte scopuri

2) **O Pivniţă adâncă, având ramificaţiuni întinse pentru vinuri, sau alte scopuri**

STR. C. A. ROSETI 25

A se adresa Băncei Moldova
Secţia Contencios

Vechiul Birou technic de instalaţiuni de
Apă şi Canal
IOAN ZAMFIR

No. 26, Strada Vasile Conta No. 26

Fiind asortat cu tot felul de MATERIALE pentru INSTALAŢIUNI SANITARE, CLOSETE, LAVOARE, BĂI şi SOBE de BĂI cu încheieturi sudate. **EXECUTĂ** lucrări în această BRANŞĂ şi VINDE din DEPOZIT cu *Preţuri mai reduse ca ori unde.*

„La Desfacere“

Preţurile mai eftine ca la fabrici
Vase de bucătărie emailate Sticlărie de toate calităţile, Porcelanuri. Faianţe, Lămpi şi Articole de menaj

Zissu Grünberg
Strada Anastasie Panu 61
lângă Făclăria Şerban-Popovici

Nu lăsaţi avutul în voia soartei

ASIGURAŢI-VA

la „ASIGURAREA ROMANEASCA“
Societate Anonimă Română de Asigurări Generale
IAŞI str. Lăpuşneanu 17-19

Epitropia Generală
a Casei Spitalelor Sft. Spiridon din Iaşi

ANUNCIU

Se aduce la cunoştinţă că în ziua de 27 Octombrie a. c. orele 11 a. m. se va ţine în camera Epitropiei, licitaţie publică cu oferte închise, conform art 72—83 din legea comptabilităţei Generale, pentru furnizarea Depoului Farmaciei Casei cu următoarale articole:

Treizeci mii metri tifon hydrofil.

Cinci mii Kgr. vată hydrofită.

Garanţia provizorie 100.000 lei în efecte. Odată cu efectele se vor depune şi mustrele de tifon şi vată.

Condiţiunile se pot vedea în fiecare zi de lucru la Epitropie Serviciu Administrativ.

Profitaţi de ocazie. In fiecare săptămână sosesc cumpărători serioşi şi cumpără antichităţi,, mobilă, covoare persane, lucruri de artă, de bronz, de cristal, de porcelan, bibelouri, bijuterii, blănuri, maşini de cusut, case de fier etc.

Dacă vroiţi să vindeţi convenabil şi repede lucrurile D-vs. aduceţi-le la „Ajutorul Nostru“ str. Cuza-Vodă No. 71, unde se percepe numai 5% după vânzare. La cerere se eliberează imediat şi acont.

Ocazional, de vânzare un ceas mare de salon, 2 covoare persane şi alte diferite obiecte.

LECŢII dedactilografie

se predă foarte repede şi cu preţ extrem de redus în strada Cuza-Vodă No. 71, vis-a-vis de Banca Moldova.

Se primesc acte de copiat.

DE INCHIRIAT două odăi, o bucătărie, vitraj în faţă în Str. Muzelor 7 bis.

A se adresa str. Trei Erarchi No. 4.

DE VÂNZARE, o casă în str. Ghica Vodă No. 31. Patru odăi şi dependinţe. Construcţie nouă. Se poate vizita între 2-4 p. m.

CAUT DE OCAZIE una maşină de cusut marca „Singer“.

A se adresa D-nei Bartin str. Lozonschi 17, între orele 3-4 p.m.

Vânzare

Se aduce la cunoştinţa amatorilor că imobilul soţilor Carol şi Lea Aberman, din str. Ştefan cel Mare No. 30, se scoate în vânzare publică în ziua de 27 Octombrie a. c. ora 12 a. m. în localul Tribunalul S. 3-a Iaşi.

Şcoala de Infanterie Bacău

angajează maestru bucatar dela 1 Decembrie 1926

„Doritorii se pot prezenta în orice zi la Şcoală, pentru a fi examinaţi şi a conveni condiţiilor de angajare“.

Blănăria
LUPU FELDMAN
Strada Cuza Vodă 42
peste drum de Camera de Comerţ
a adus un mare transport
BLĂNĂRIE şi vinde cu preţuri extrem de redusc.

H. GHERNER
avocat
Birou de Notariat
S'a mutat în strada Costache Negri No. 40
Cons. 7½-9 a. m. şi 7-9 p. m.

INSERŢIE 1)

Domnule Director,

Cu onoare vă rugăm a publica în preţiosul Dv. ziar rândurile de mai jos, pentru ca cetitorii ziarului să cunoască faptele unei asociaţii sportive.

La festivalul Soc. „Seda“ mai mulţi membrii ai asoc. „*Hacoah*“ au fluerat în timpul producţiei căutând a provoca scandal, aceasta intenţionat căci publicul care a azistat este prea convins de reuşita acestui festival, dovada aplauzele şi rechemările de atâtea ori la rampă, acelora ce s'au produs; E cunoscută atitudinea acestei asociaţii la a cărei producţie muzicală au căutat să conrupă pe membrii soc. noastre, trimiţându-le invitaţii speciale pentru a se lăuda cu o orchestră numeroasă.

Prin această desminţim zvonul lăsat de cei interesaţi că ar fi fluerat unii membrii ai cercului „Ronetti Roman“, căci de acest cerc suntem convinşi că nu sunt egoişti, ci lucrează numai pentru luminarea tineretului prin cultură.

Cu mulţumire şi stimă

Nathan Rubin
preşedinte activ al Soc. „Seda“

1) **Redacţia nu răspunde de cele publicate în această rubrică.**

România
Corpul Portăreilor Trib. Iaşi
PUBLICAŢIUNE No. 104
Anul 1926 luna Octomb. 9 zile.

Se publică spre cunoştinţa generală că conform adresei Jud. Ocol I Urban Iaşi No. 16823 | 1926 se va vinde prin licitaţie publică în ziua de 20 Octombrie 1926 ora 2 p. m. averea mobilă sequestrată cu procesul verbal No. 925 | 926 de la D-l Aizig I. Schleicher la pretenţia Firmei Leroy, avere compusă din: 1500 caete, 2 Kgr. apă colonie parfumată, 1000 coli hârtie colorată şi 2 Kgr. pudră.

Vânzarea se va face în Iaşi strada Cuza-Vodă No. 27, p. bani gata şi în asistenţa comisarului respectiv.

Şef Portărel, Bazali
Secretar, Stănescu

Nu uitaţi!

şi nu părăsiţi convingerea că

Iride

şi **Super-Iride** sunt cele mai bune, mai eftine şi mai căutate **vopsele de stofă.**

De vânzare la toate magazinele de încredere din Iaşi şi din toată ţara.

Fratelli Gabbiani
Bucureşti

Numai ou 150 lei

se execută în mod ireproşabil **orice ramă** culoarea mobilei mărime naturală: în mahon, frasin, nuc, aurit, metal etc.

Asortiment bogat 120 modele, numai la

Israel Bergher S-sor
str. Anastasie Panu 50

Banca Centrală de Nord

Face operaţiuni bancare ca: Scont de portofoliu comercial, gajuri, deschide conturi curente, **făcând înlesniri micilor comercianţi şi industriaşi.**

Acordă împrumuturi şi avansuri pe efecte publice, bonuri şi mărfuri. Primeşte depozite de bani la vedere şi pe termen fix.

Participă la întreprinderi industriale şi comerciale. Secţie de agentură şi comision.

Elevi la învăţătura tipografiei se caută la Tipografia H. Goldner.

Solemnităţi în judeţul Iaşi

— Improprietăririle din com. Plugari—Sfinţirea Bisericei din Iacobeni

Duminică au avut loc câteva solemnităţi în judeţ.

Intâiu au avut loc împroprietăriri în com. Plugari şi satele Bosoaia şi Chişcăreni.

S'au împărţit 1077 locuri de casă.

Au participat săteni din împrejurime în număr mare.

Solemnitatea a avut loc în prezenţa d-lui I. Axinte, prefectul judeţului, Mihai Georgescu, consilier agricol şi Pr. Niculea, protoereul judeţului.

La început s'a oficiat un serviciu religios după care au început cuvântările.

Au vorbit Pr. Niculea şi d-nii Axinte şi Georgescu.

*

Apoi a avut loc solemnitatea sfinţirei bisericei din com. Iacobeni.

Aici au azistat câteva sute de săteni.

In prim loc s'a oficiat un serviciu religios de către Protoereul Niculea înconjurat de un sobor de preoţi.

Au vorbit d-nii Axinte, M. Georgescu şi Pr. Niculea, care a dat sfaturi pentru întărirea credinţei.

A urmat un mare banchet, la care s'au ridicat toasturi pentru I. P. S. S. Mitropolitul Pimen pentru Familia Regală şi armată.

*

Joi va avea loc o nouă împroprietărire în com. Bivolar, iar mai pe urmă la Copou.

Tot joi vor avea loc în judeţ şi marile serbări ale Crucii Roşii.

Cu acest prilej se va face şi împroprietărirea în comuna Voineşti.

Descinderi în localitate

Din ordinul Ministerului de Interne, Siguranţa a făcut eri mai multe descinderi în localitate.

In special descinderile s'au operat la câţiva fruntaşi ai muncitorimei şi la un student.

Insă nu s'au găsit aşteptatele acte compromiţătoare.

La aceasta din urmă s'au găsit.... scrisori de dragoste.

Mumii descoperite

Moscova (Ceps).—Din regiunea Viliusk, republica lacută, au fost descoperite două mumii, care au fost transportate la Petrograd.

Ele au fost găsite într'o taigă din acea regiune. Mumiile —un bărbat şi o femee—erau în cosciuge de lemn şi s'a constatat că au fost înmormântate acum 150 ani.

Incendiu în Judeţ

Un nou incendiu s'a deciarat în târgu Ungheni în ziua de 10 Oct. crt.

Mai mulţi elevi ai orfelinatului din acel târg, jucându-se pe aria şcoalei de Horticultură, şi voind să pue la copt nişte cartofi, au făcut o groapă în care au făcut foc.

Scânteile sărind prin împrejurimi, au aprins mai multe stoguri de paie, de pleavă, proprietatea d-lui Inspector Manoliu.

Pagubele sunt mari.

Mari zăpezi în Rusia

Moscova (Ceps)—In multe oraşe din Rusia au căzut mari zăpezi cari în unele locuri au format un strat de peste un metru.

In regiunea Stavropol din Caucaz zăpada a acoperit întreaga recoltă de pe câmp. Intr'o altă regiune din Caucazia au fost înzăpezite şi puse în imposibilitate de a se retrage 100 familii împreună cu 1000 capete de vite.

Pe linia ferată Sizran Viazemsk au fost oprite în valurile de zapadă două trenuri cari cu ioarte mare greutate au putut fi aduse la cantoanele apropiate.

Vizitele d-lui Goga
în Basarabia

Secureni 13. — In turneul pe care d. ministru de interne Goga, îl face în Basarabia, d-sa s'a oprit şi în orăşelul nostru astă-zi dimineaţa, venind de la Soroca.

A fost primit de către autorităţi, populaţie şi elevii tuturor şcoalelor.

Orăşelul a fost pavoazat, D. Goga a mulţumit de primire.— A urmat un dejun comun, la care s'au ridicat câte-va toasturi, după care d. Ministru şi-a continuat drumul cu maşina spre Hotin.

R.

AGRESIUNEA
din Poeni-Iaşi

In spitalul Sft. Spiridon a fost internat astă noapte săteanul Ion Găureanu din Poeni.

Săteanul prezintă numeroase leziuni la cap, făcute cu un corp tăios.

La interogatoriu, rănitul a arătat că a fost lovit pe neaşteptate, cu o secură în cap.

De notat că un frate al lui, Al. Găureanu urma să fie judecat, în actuala sezione a Curţei cu Juri pentru loviri cauzatoare de moarte.

Pr cesul însă, a fost amânat din lipsa de Juraţi.

Se crede că este o răzbunare, a rudelor victimei fratelui său.

INFORMAŢII

x Puternicele brumi din săptămâna trecută au scăzut vinul cu 10 la sută. Acum când majoritatea viilor sunt culese, se poate constata că podgoria Copou a dat cu 40 la sută mai puţin de cât anul trecut, iar Bucimul cu 50 la sută.

Costul de producţiune a vinului trece de 15 lei litrul.

x *Improprietăririle la Iaşi.* — D. Mihai Georgescu, consilierul agricol al jud. Iaşi a plecat aseară în Capitală, fiind chemat de către d. Garoflid, ministrul agriculturei şi domeniilor.

D. Georgescu ne spune că d. ministru Garoflid se interesează personal de împroprietăririle din jud. Iaşi şi mai ales cele din com. Belceşti.

x Direcţiunea şcoalei Comerciale de fete din Iaşi aduce la cunoştinţa elevelor mai jos citate să se prezinte de urgenţă a cancelaria şcoalei din noul ocal strada Tăutu No. 16:

Dancov Maria, Grunştein Rebeca, Harmanda Elena, Ione cu Elesabeta, Luco Marioara, Sand Rozalia, Genoi Maria.

x Toţi agronomii din jud. Iaşi au fost convocaţi pentru Luni la Consilieratul Agricol.

Această întrunire are ca scop pregătirea unor conferinţe agricole în tot judeţul.

In special agronomii dimpreună cu d. consilier Georgescu vor avea a da sătenilor sfaturi în privinţa culturei pământurilor arabile.

x Eri s'a primit decretul de numire a d-lui prof. Mihai Barbu la clasa de violină a conservatorului local, rămasă vacantă în urma plecării d-lui N. Zadri.

x Examenele de capacitate pentru admitere în funcţiuni exterioare administrative se vor ţine la prefectura de judeţ în ziua de 25 Oct. crt.

ULTIMA ORA

Schimbarea guvernului cehoslovac

D. Svehla formează noul cabinet

D. CZERNY
fostul prim ministru și actual ministru de interne

Praga 13.— D. Svehla șeful partidului agrarian, s'a prezintat președintelui republicei, comunicându-i că a reușit să întocmească, o coaliție de guvernământ.

Cabinetul Czerny a demisionat imediat.

Președintele a aprobat lista noului guvern care se compune astfel:

Svehla, președinte de consiliu
Beneș externele
Czerny internele.
Englisch finanțele
Porucza comerț
Ucrzal războiul
Hartlling justiția
Spina poștele
Dvoracek munca
Hardinco agricultura
Milan Hodza lucrări publice
Neicek căile ferate
Callay ministrul Slovaciei.

*

Guvernul se prezintă Joi în parlament unde posedă o majoritate suficientă. Tot atunci d. Englisch va depune proectul de buget.

Importanța noului cabinet constă în aceia că, pentru prima oară de la crearea statului, au intrat în guvern și reprezintanți ai partidelor germane.

Atitudinea regaliștilor greci

Atena 13.—Șeful regaliștilor, generalul Metaxas, a anunțat să regaliștii candidează în alegeri, dar deocamdată nu vor pune chestiunea formei de guvernământ.

Guvernul a hotărât să excludă din alegeri pe politicianii care au avut legături cu dictatorul Pangalos.

Victor Eftimiu în partidul țărănesc

București 13.—D. Victor Eftimiu, cunoscutul literat, a trimis d-lui Maniu o scrisoare prin care cere înscrierea în noul partid național-țărănesc.

GREVA funcționarilor greci

Atena 13.—Comitetul executiv al federației funcționarilor publici, a proclamat greva de 24 ore, ca protestare că încă nu s'au urcat salariile.

Primul ministru Condilis a amenințat pe funcționari cu congedierea.

Criza politică în Jugoslavia

Belgrad 13.— In urma scandalului provocat prin acuzațiile lui Ștefan Radici, situația politică s'a agravat.

Miniștrii acuzați de Radici au cerut satisfacție.

Primul ministru Uzunovici a fost primit în audiență de rege. S'a întrunit apoi consiliul de miniștri.

Demisia guvernului pare inevitabilă.

REGINA MARIA S'A IMBARCAT PENTRU AMERICA

Paris 13.— Regina Maria a părăsit ieri Parisul. La gară a fost însoțită de ex-principele Carol, cu care a luat masa.

*

Aseară regina s'a îmbarcat pe vaporul „Leviathan" Vasul pleacă astăzi sub pavilion român.

Guvernul american a comunicat că suspendă legea de prohibiție a băuturilor alcoolice, în folosul oaspeților regali și a suitei.

Regina a răspuns că ea și copiii ei preferă apele minerale, așa că se vor supune regimului american.

*

In momentul îmbarcării, Regina a declarat ziariștilor că gîndurile ei sunt mereu la patria română.

Un accident al ex-reginei Zita

Budapesta 13.— O telegramă din Madrid anunță că ex-regina Zita era să fie victima unui accident de automobil.

La San-Sebastiano, pe când Zita se urca în automobil, mașina a luat foc. Ex-regina a scăpat ca prin minune.

In urma accidentului de la Câmpina

București 13.— D. D. Mironescu, victima accidentului de automobil de la Câmpina, s'a trezit o clipă, a pronunțat cu greu câteva vorbe și apoi a căzut iarăși în somnolență.

Soția sa Ada este în coma.

D. Gh. Mironescu a fost ușor operat la picior și e în afară de pericol.

D-na Aurelia Bragadiru e rănită la coaste, dar e în afară de pericol.

Fondul religionar

Cernăuți 13— Șefii partidelor au avut o consfătuire cu ministrul Dori Popovici și cu Mitropolitul Nectarie, în chestia fondului religionar.

Se spune că s'ar fi ajuns la o înțelegere.

Un proces de avort

București 13.—Curtea cu Juri de Ilfov a judecat ieri procesul de avort intentat moașei Maria Strâmbeanu.

De asemenea era acuzată și femeia Maria Dumitrescu căreia i se făcuse avortul.

Jurații s'au pronunțat negativ pentru femee și afirmativ pentru moașă.

Curtea, constatînd că juratii fac o manifestă eroare de fapt, a suspendat procesul, urmînd a se judeca din nou în sesiunea viitoare.

In ziua alegerei președintelui Camerei de Comerț

Consfătuirile.—Morarii amenință.—Invalidările

Astăzi după amiază la orele 5 are loc solemnitatea instalării noului consiliu al Camerei de Comerț, când se va alege și președintele, împreună cu cei doi vici președinți.

Faptele sunt așteptate cu nerăbdare.

Negustorii urmăresc lupta pentru președințe cu multă încordare.

Bursa este când în favoarea d-lui Botez, când pentru d. Cerkez.

*

Astăzi dimineață a avut loc o ultimă consfătuire la Camera de Comerț, la care au participat fruntașii averescani printre care și d. N. Gatoschi, prefectul de Bacău (care e membru de drept ca delegat al Camerei de Agricultură).

D. Costică Sion a participat în calitate de... viitor prefect de poliție.

D. Cerkez a... socotit din nou câte voturi va avea. Această operație a făcut'o de câteva ori pentruca nu cumva să greșească.

*

De altă parte o surpriză s'a și întâmplat.

Se știe că în ședința de aseară de la primărie morarii au refuzat să scadă prețul pânei, sub motiv că grâul e în continuă urcare.

Și după discuții violente, ei au plecat fără a se fi luat vre-o hotărâre.

Insă delegația permanentă, în urmă, fără a mai trata cu morarii, a scăzut prețul cu un leu la pânea albă.

Dar Morarii nu admit această scădere și anunță că lasul va rămânea fără pâne după ce se va termina stocul de grâu și făină din depozit.

Astăzi la prânz morarii de la moara Moldova în frunte cu d. O. C. Drăcșineanu (alesul) s'au prezentat la Camera de Comerț d-lui Cerkez, arătându-i cele întâmplate,

D. Drăcșineanu l'a amenințat pe d. Cerkez că în cazul când morarii nu vor fi sați făcuți atunci după amiază nu-l vor vota la președințe.

Deci d. Cerkez are de ales între ieftenirea pânei și presidența Camerei de Comerț.

*

D. Cerkez a și perdut un vot. Lipsește d. Adolf Löbel (din cauza accidentului suferit lângă Brașov).

Și d-lui Botez îi lipsea un vot, al d-lui Mauriciu Brauchfeld care se află în Ardeal. Dar d-sa s'a înapoiat astăzi dimineață.

Se prevede o ședință agitată pe după amiază.

Mai ales chestia invalidărilor va fi pusă în discuție, nu atât de mult de tabăra Cerchez cât de aleșii d-lui Botez, care nu vor admite în nici un caz ca membri de drept pe d-nii Zamfir și Mărgărint din partea Ministerului Muncei, precum și pe d. N. Gatoschi, delegat al Camerei Agricole, care ocupă o funcție administrativă.

*

Lupta pentru președințe se dă între d-nii Botez și Cerchez iar la vice președințe între d-nii Ilie Mendelsohn și Leon Reicher pe de oparte și A. Löbel și L. Borghenștein pe de altă parte.

L. PAUL

Gravă ciocnire în Franța

Paris 13.— Expresul de Milano s'a ciocnit în gara Lyon cu un tren personal.

Se anunță 1 mort și 26 grav răniți.

DOCTOR
ZENOBIA VITNER
MAMOȘ
Specializată în Paris
în Boli de Femei, Faceri
Consult. 1—4
Strada Cuza Vodă 9, Iași

INDRAZNEȚ JAF ÎN NICOLINA

— Hoții pradă locuința unui funcționar.—Patru arestări —

Astă noapte un îndrăzneț jaf s'a comis în târgușorul Nicolina.

Patru indivizi,—prin spargerea unui geam de la locuința d-lui Păiuș, funcționar în gara locală,— au pătruns înăuntru unde au început să opereze.

Au scos toata lucrurile mai de seamă din sifoniere ca: trei costume, două bucăți de șifon a câte 30 de metri, patru perechi de pantaloni și câte patru perechi de pantofi de lac de barbați și dame.

Nemulțumiți cu lucrurile, hoții au scotocit și au găsit suma de 14.000 lei pe care au luat-o.

La urmă, răufăcătorii au scos dintr'un dulap un gavanos mare de dulceață și au mâncat până ce l-au golit.

Apoi s'au murdărit întrânsul...

*

La plecare, hoții au fost simțiți de locatari care au înștiințat poliția.

D. Comisar Mircescu, șeful circomscripției a doua, a început imediat cercetările.

Organizând „repede o razie polițienească, a reușit să aresteze pe indivizi: Lucescu, Stejar și frații Harapu, cunoscuți ca vechi clienți ai poliției și amăuriți a fi autorii îndrăznețului jaf.

Cercetările continuă.

REP.

INFORMAȚII

x *Administrația Financiară ne înștiințează că diverși indivizi umblă pe la case și încasează bani în numele fiscului, eliberând chitanțe false.*

Chiar ieri a fost deferit parchetului un specimen de acestia care și-a însușit 18,000 lei.

Pentru a se evita înșelăciuni, abuzuri și nereguli, Administrația Financiară a dispus ca impozitele să nu se plătească la domiciliu, ci numai la perceptii.

Agenții de percepție nu se prezintă la domicilii decât pentru a aplica sechestre. Ei nu pot încasa dările.

Publicul este înștiințat a-și plăti impozitele direct la percepții.

x *Cum apreciază parlamentarii averescani Creditul Statului.*

D. Wurmbrandt a cesionat unei mari bănci din Iași 1.250000 lei din creanța sa asupra Ministrului de instrucție (pentru prețul casei din str. Tăutu), cu 800,000 lei.

x După o statistică a serviciului de aprovizonare al primăriei, eri se aflau în Iași:
Grâu 52 vagoane.
Făină lux 30.289 kg.
Făină I. 116,004 kg.
Făina II. 54,840 kg.

x După succesul obținut la premieră, întreaga săptămână se va juca *„Ce vrea femeea"* de Savoir, cu *D-ra Eug. Melinte* și *Dl. M. Gheorghiu* în rolele principale.

Din restul distribuției fac parte D-nii V. Boldescu, M. Popovici C. Ramadan și D-rele M. Baciu și L. Popescu.

x La Teatrul Național, au început repetițiile de scenă, a piesei *„Puterea întunericului" cu D-na Ana Luca-Moldovanu* societara Teatrului din București.

Din strălucita distribuție fac parte D-nii: St. Marcovescu, Vernescu, N. Radu Demetrescu, V. Boldescu și D-nele Profir, Baciu, Rădulescu, Ionak.

Direcția de scenă Dl. C. Vernescu-Vâlcea.

x Reamintim publicului, că astă seară, se va juca în Sala Teatrului Național, delicioasa comedie *„Doamna și Domnul Cutare"*, de către echipa Companiei *Tănzi Barozzi-Fotino* cu domnul *Mihalescu* în rolul principal.

Biletele la Agenția Brașcu.

x In apropierea gării Sârca într'un șanț din marginea șoselei, s'a găsit cadavrul unui copil nou născut, de sex femenin.

S'a înștiințat Parchetul.

x Față de întinderea epidemiei de scarlatină în județ, s'a hotărât amenajarea unui spital de izolare la Sculeni.

Până acum sunt 50 cazuri declarate în județ (față de cele ce este 100 din oraș).

„La Antrepozitele Băncei Moldova"
IAȘI, STRADA ZUGRAVI
sunt de închiriat:
Magazii cu luna și cu vagonul.
Un apartament compus din două odăi și bucătărie.
Un grajd pentru 6 cai
Un teren propriu pentru depozit de lemne de foc, cherestea, etc.
Un teren propriu pentru grădinărie.

x *Furt în piața Sft. Spiridon.* — Un îndrăzneț furt a fost săvârșit astă noapte în Piața Sft Spiridon.

Zarzavagiul N. Nechifor, venind astă dimineață la baraca sa, a observat lipsa unui coș de nuele. Din întâmplare lipsea tocmai coșul în care pusese de cuseară suma de 20.000 lei, banii nevestei lui.

Căutând coșul, l-a găsit în latrina publică din piață.

Zarzavagiul a reclamat poliției, care deschizând o anchetă, a arestat pe vânzătorul Gh. Petrică, de 14 ani.

Alegerile comunale din Hârlău

Depunerea listelor

Hârlău— Astăzi s'a depus la judecătoria locală lista guvernului pentru alegerile comunale. Ea este compusă din d-nii Anton Hanus, Marcu Boz, Ursu Grigore, H. Poplingher, Tănase Lungu, M. Abramovici, D. Pavel, I. Blumenfeld, F. Alamaru, V. Crucinsky, D. Strungaru și L. Budnaru. Supleanți: Nicola E. Ursoi, Apostol Dumitru, G. Cojocaru și T. Leonte.

Această listă a fost susținută de 130 alegători locali și are șanse de reușită.

Lista opoziției a fost depusă eri și poartă ca semn un punct negru. Ea a fost astfel complectată:

Eug. Totoescu, I. Agapia, F. Ursache, Preot Constantinescu, A. Rosenthal, F. Abramovici, S. Nuta, A. Hatman, I. Bejan, D. Dolhan, Gh. Sudițu și St. Tabuleac. Suplianți: Gh. Andrian, Zisu H. Froim, I. Cojocaru și Iancu Iablonski. Propaganda e intensă. D-nii Agapia și Totoescu vizitează pe acasă toți alegătorii solicitând Votul.

Din partea listei guvernamentale propaganda e făcută de d-nii Hanus, Boz și Poplingher.

Plautus

Trupa de operetă „Kompanietz" din Lodz
Vineri 22 Oct. 1926 ora 9½ seara
Pentru prima oară în Iași
Nunta la Țară
cea mai nouă operetă care face înconjurul lumei, jucată de întregul ansamblu al trupei
Biletele se pot obține de pe acuma la Cassa Teatrului Sidoli.

ECOURI

— Duminică 10 Oct. a avut loc în sala Teatrului Lyric un foarte reușit festival dat de Soc. „Seda"

— *Cursul de piano* al doamnei **Prof. Sibianu** (metoda Conservatoarelor din străinătate) se redeschide la 15 Octombrie, str. Carol 42.

Se primesc înscrieri zilnic 10—12, 3—6.

— *D-na Doctor Suzana Grosi* întorcându-se în localitate își reia orele de consultații de la 1—5 p. m. Boale de femei și Faceri. str. Anastasie Panu 45.

Dacă faceți reparații la imobilele Dv. sau construiți din nou, adresați-vă cu încredere la marele depozit de cherestea
„Comerțul Forestier"
din str. Uzinei No. 28 Iași
care furnizează materialele lemnoase necesare, de cea mai bună calitate și cu prețurile cele mai reduse.

MIRCEA C. SERION
DOCTOR IN DREPT
AVOCAT
Birou de Notariat
Str. Muzelor 4

Consiliul de Administrație al Băncii de Credit Mărunt în ședința din 12 Octombrie aflând de nenorocirea ce a lovit pe scumpul nostru Președinte Dl. Solomon Stern prin pierderea iubitului său copil

Dr. L. Silberștein

îi transmite condoleanțe și roagă a tot puternicul de a-i da putere, de a rezista la cruda lovitură încercată.

Consiliul de Administrație a Băncii de Credit Mărunt din Iași

Personalul Băncii de Credit Mărunt din Iași, aflând de nenorocirea ce a lovit pe scumpul nostru Președinte D-l Solomon Stern prin pierderea iubitului său copil

Dr. L. Silberștein

îi transmite condoleanțe și roagă a tot puternicul de a-i da putere, spre a putea munci încă mulți ani, găsind consolare în continuarea drumului luat spre binele obștesc.

Personalul băncii

Tapițerie Modernă
Execut lucrări noi, reparațiuni de tapițerie, Canapele, Dormeze, Divane, perdele, storuri, ambalez orice mobilă,
viu prin o c. p.
Adolpf Goldenthal
str. Cost. Negr 58
în curte lângă Max pictor

DOCTOR
L. HEITEL
MAMOȘ
De la clinicile din Berlin, Viena Frankfurt
Boli de femei și nașteri
Str. Săulescu 2 (alături de Biserica Talparari)
Consultațiuni 3—6 p. m.
Pentru săraci gratis zilnic.

Dr. Albert Ficler
Specializat în clinicele și spitalele din *Berlin, Leipzig* și *Frankfurt etc.* în boli de:
Stomac, Intestine și **Ficat**
Boli de Nutriție:
DIABET, (tratament cu *Insulin*) GUTA, ARTERIOSCLEROZA, etc.
ELECTRO-TERAPIE
Cons.: 9—11 și 3—6.
Iași, Str. Lăpușneanu 27

DOCTOR
E. GHELMAN
Specializat la Viena
Boli de Piele și de păr Sifilis și Venerice
Tratamentul radical a blenoragiei acute și cronice prin Uretroscopia (Iluminatul canalului uretral) Electrolyza, galvanocaustica, vaccinoterapia.
Str. GANDU No. 1 vis-a-vis de Cinema Elisabeta
Intrarea prin stradela Talpalari.
Consult.: 9-10 a. m. și 2-7 p. m.
Duminică 11—12 a. m.

DOCTORUL
R. DAMSKER
Str. Cizmăriei No. 17
(PIAȚA HALEI)
Consultă zilnic între orele 8—11 a. m. și 2—5 p. m.
pentru **Boli Interne**
Sifilis și **Genito Urinare**

STIRI DIN ȚARĂ ȘI STRĂINATATE

MARI CONCESII ECONOMICE IN FAVOAREA ITALIEI ?

PE CE BAZE SE VA TRATA CONVENȚIA ECONOMICĂ

Bucureşti 13.— Cu toată discreţia care se păstrează în privinţa clauzelor viitoarei convenţii economice cu Italia, sântem în măsură a da următoarele amănunte :

Avantagii industriale

Italia doreşte compensaţii foarte avantajoase care să ajute la dezvoltarea industriei italiene.

Ea cere un plasament uşor pe piaţa românească a bumbacului mătasei, cînepei şi în general a tuturor ţesăturilor italiene.

Deasemenea cere un tratament excepţional pentru importul în România a produselor industriei automobilistice, şi un debuşeu însemnat pentru importul de flori şi fructe meridionale.

Petrolul

Italia cere avantagii pentru aprovizionarea industriei sale cu petrol românesc (pentru a scăpa în această privinţă de tutela Americei).

In legătură cu aceasta, italienii vor să creeze în România rafinerii de ţiţei şi să aibă drept a participa la exploatarea unor terenuri petrolifere (în cadrul actualei legi a minelor).

*

Guvernul averescan va satisface pretenţiile Italiei prin clauze speciale prevăzute în tariful vamal care se întocmeşte a um şi care va fi prezintat în lanuar parlamentului.

UN CAZ NOSTIM

Unui librar i se fură menajera şi el reclamă Parchetului

Ieri d. Elias Şaraga, cunoscutul librar din localitate, a înaintat o hazlie reclamaţie la Parchet.

D sa arată că de 3 ani avea o menajeră Ety care ţinea foarte mult la el.

Din această cauză dânsul îi făcea lucrurile necesare, ca rochii, pantofi etc., dându-i şi o leafă bună.

Insă în ultimul timp un spion internaţional îi dădea târcoale aşa că într'o bună zi suspectul îi fură menagera şi plecă cu dânsa la Cernăuţi unde s'a căsătorit.

*

D. Şaraga mai arată că menagera nu putea să plece de la el de cât doar fiind hipnotizată.

Şi pentrucă acel „spion internaţio al" are o altă nevastă, îl denunţă pentru bigamie şi cere ca.. menajera să-i fie redată.

*

Reclamaţia a fost... pusă la dosar.

D. Şaraga va face o nouă reclamaţie.

Cazul de avort din Botoşani

Rezultatul autopsiei

Botoşani. — Am comunicat zvonul cum că D na Cleopotra Galin soţia d-lui Galin profesor a decedat în urma unui avort ce ar fi fost provocat de d. dr. H. Vasiliu deputat şi preşed. secţiei L. A. N. C. din localitate.

Familia decedatei a făcut o plângere parchetului, cerând autopsia.

Parchetul a numit o comisiune de medici care au procedat ieri la autopsie.

S'a găsit că este caz de avort provocat, dar nu s'au pronunţat dacă moartea a provenit în urma avortului.

D. dr. Vasiliu a dat o declaraţie.

Vom ţine în curent pe cetitori.

L. A.

Procesul unor magistraţi din Huşi

învinuiţi de abuzuri electorale

Huşi.—Am relatat că, cu ocazia alegerilor recente, partidul ţărănesc, a reclamat Parchetului general pe patru magistraţi ai Trib. Falciu, pentru abuzuri electorale.

Procesul se va judeca în curând la Curtea de Apel din Iaşi.

Mai mulţi notabili din localitate, au şi primit citaţiile ca martori în acest senzaţional proces care-i sorocit pentru 22 Noembrie.

Revolta în Persia

Londra 13. — Se anunţă că trupe de ale fostei dinastii înaintează din Kurdistan şi ar fi bătut armatele şahului Riza Khan.

Din Paşcani

Paşcani.-*Electricitatea.*—Printr'o circulară primăria locală invită pe toţi locuitorii să-şi depuie la primărie cererea pentru becuri electrice, a cărora instalare nu poate fi efetuată, decât de instalatori autorizaţi ai comu ii.

Crucea Roşie.— Comisiunea care a colectat pentru fondul „Crucei Roşii" s'a compus din : Preş. primar I. C. Ionescu căp. Ionescu, pluton. Grigoraş, de la cercul recrutare, M. Ghernecomisar Pintilie. Colecta a avut o foarte bună reuşită.

Şcolare.— Dl. Inspector şcolar din Bacău, a înspectat mai multe şcoli din localitate, ca şcoala primară, din târg şi Fântânele, şcoala israelită. A rămas pe deplin mulţumit.

Fuziune.— Consecvenţi cu atitudinea d-lui Iorga, iorghişti locali, n'au aderat la fuziunea naţional-ţărănistă.

Vestitor

Istoria literaturii române

(Continuare din pag. I-a)

seaori a dat interpretări cu totul nouă. In tot cazul s'a relevat ca foarte iscusit în a scoate la iveală nenumărate detalii caracteristice, care au servit la clasificarea textelor şi scriitorilor, şi care apoi au fost exploatate în *introducerile* cu care se deschide fiecare volum. Aceste *introduceri* sânt ad vărate studii de sinteză asupra secolului respectiv ; în ele se caracterizează în general literatura şi cultura secolului, se arată culturile străine care au influenţat cultura românească, epocile literare, influenţele reciproce dintre scriitori şi provincii, istoria tiparului, focarele de cultură şi centrele de iradiare a culturii, caracteristica psihologică a unor scriitori, statistici literare, etc. *Introducerea* de la sec. XVIII se ocupă în special cu rolul cultural al Domnitorilor (Brâncoveanu şi Mavrocordaţii).

Paralel cu literatura, D-l Pas u urmăreşte şi istoria limbii în monumentele literare vechi, lucru care nu putea fi făcut cu acelaş succes de alt istoric literar, decât de unul de talia D-lui Pascu care este un filolog distins, cel mai de samă elev al şcolii Philippide.

Scrisul D-sale apoi se poate urmări cu interes, fiindcă nimic de prisos nu se află în expunerea sa, stilul este concentrat şi nu-i un cuvânt care să nu-şi aibă locul lui bine chibzuit în frază.

Gr.

PROCESUL

DE EVACUARE AL SFATULUI NEGUSTORESC

Ieri a continuat în Camera de Consiliu a Trib. secţia II procesul de evacuare intentat de Camera de Comerţ, Sfatului Negustoresc.

Au fost ascultaţi ca martori d-nii Colonel Stoenescu, senator, Gh. Chiuca, Sp. M. Critico, I. Zamfir şi Gh. Bejenaru.

Apoi d. Pineles din partea Sfatului a cerut să facă dovadă cu contra-martori cum că Sfatul Negustoresc nu cere nici un profit de pe urma jocului de cărţi.

D. Nellu Ionescu din partea Camerei de Comerţ s'a opus, declarând că s'a făcut dovadă că Sfatul cere profit.

Tribunalul însă a admis cererea şi a dat termen pe ziua de 19 Octombrie.

Cadavru într'o pădure

Bârlad.— In pădurea Corocşti, pendinte de com. Bogdăniţa, a fost găsit cadavrul lui Ion Moon, dispărut prin luna Mai din spitalul Floreşti, unde fusese internat suferind de pelagră.

Se fac cercetări.

Sandu

Fuziunea la Iaşi

Preşedinţia partidului naţional-ţărănesc

Joi seara va avea loc şedinţa săptămânală a clubului ţărănist din str. Coroiu.

Bineînţăles că vor participa şi naţionalii fuzionaţi.

Au fost invitaţi toţi membrii întrucât fruntaşii clubului vor face o expunere asupra modului cum s'au contopit cele do ă partide.

*

Vineri va avea loc o consfătuire a fruntaşilor spre a se stabili definitiv preşedinţia organizaţiei ieşene.

Se dă ca certă alegerea d-lui N. Costăchescu ca preşedinte activ, Paul Bujor, preşedinte de onoare, iar d. N. Cananău, vice preşedinte.

*

Pentru moment sediul partidului naţional-ţărănesc va fi tot în str. Coroiu.

Peste puţin timp clubul va fi mutat în centrul oraşului.

Expoziţie Zootechnică

Duminică 17 Octombrie va avea loc solemnitatea vizitării expoziţiei IV zootechnică a jud. Iaşi în incinta fostei Expoziţii de pe platoul Copou.

Expoziţia va cupri de 2 secţiuni :

1). Produşi din armăsarii statului.

2). Tauri de reproducţie şi vaci cu lapte şi de prăsilă.

Clasarea animalelor se va face între 8 şi 10 dimineaţa iar distribuirea premiilor între 11—1 p. m.

Expoziţia este organizată de Camera Agricolă.

Gorki bolnav

Moscova. (Ceps).—Intr'o convorbire cu corespondentul ziarului „Krasnaia Gazeta" soţia lui Gorki a declarat că starea sănătăţii soţului ei, care se află în prezent la Sorento, s'a înrăutăţit foarte mult din cauza surmenajului.

In ultimul timp Gorki lucrează la un nou roman din viaţa intelectualilor dinainte de revoluţie.

Gorki lucrează deasemenea la schimbarea ultimului act din piesa sa „Moneta Falşă".

--CITIŢI „OPINIA"--

Fabricile de spirt

vor să înceteze lucrul

O grevă originală în perspect vă.

Fabricanţii de spirt din cartofe şi cereale, de şi co stituiţi în trust încă din anul trecut, discută actualmente suspendarea fabricaţiunei. Motivul este că de la taxele Garoflid vânzarea spirtului a scăzut cu 70 %.

Dânşii apreciază ca în nici un caz, nu se poate spera că vânzarea să ajungă la 50 la sută din ceia ce desfăceau înainte de sporirea taxelor.

Natural că fabricile de zahar, având materia primă—melasa—fără vr'o posibilitate de utilizare de cât prin fabricarea de spirt, vor continua fabricare acestui produs.

Ar fi cazul să se impue reducerea preţului zaharului.

Poliţia gării în activitate

Urmărirea unui hoţ

Aseară d. subcomisar Raboreanu din poliţia gării a reuşit să aresteze pe soldatul Iosef Ruckovschi din Reg. 13 Inf. compania cincea, care încerca să vândă nişte efecte militare.

Neputând explica proveniența efectelor, militarul a fost înaintat Comenduirei Pieţei.

*

De altă parte au fost prinşi indivizii Ion Nicioabă şi I. Hambac care aveau asupra lor lucruri de furat.

Ei au fost înaintaţi Brigăzii de Urmăriri pentru complectarea cercetărilor.

Cei doui sunt autorii furtului dela fabrica „Rameder".

*

Aseară la orele 8 jumătate ra puţină zarvă în gară.

D. sub comisar Rabovcanu însoţit de un factor poştal, urmărea pe un individ cu un colet în mână.

Goana a durat până la Cabina I unde cel urmărit a fost prins.

El furase un colet poştal din poşta gării, tocmai în momentul când se transportau coletele spre vagonul poştal al acceleratului de Bucureşti.

La percheziţia ce s'a făcut s'a găsit la dânsul un revolver.

El a declarat că se numeşte Manole Lazăr şi e muncitor.

A fost înaintat Brigăzii de Urmăriri pentru complectarea cercetărilor.

INFORMAŢII

x In numărul de mâne vom publica un frumos articol al d-lui Demostene Botez, cu prilejul sărbătoririi Crucei Roşii.

Piaţa Valutară

Leul la Paris a cotat ieri 18,55 la Zurich 2,75.

Devizele în Capitală au notat : Francul francez 5.40 ; francul belgian 5,20 ; francul elveţian 36,10 ; lira engleză 906 ; dolarul 186,50 ; lira italiană 7,60 ; coroana cehă 5.85 ; Rentenmark 44.50.

x In jurul unui copil lepădat. — Am anunţat că acum câteva zile a fost găsită, lepădată în curtea bisericei Ion Botezătorul o copilă ca de două luni.

Copilul a fost dat spre creştere la Maternftatea.

Cercetările au stabilit că puţin în inte câteva femei de la ţară au vizitat biserica.

Se putea ca una din ele să fii lepădat copilul.

*

Astăzi dimineaţă, s'a prezentat la poliţie femeea Maria Neculau din P. Iloaei.

Femeea a declarat că presupune pe cumnata ei Maria Carambu, de a fi lepadat copilul găsit în curtea bisericii.

Maria Carambu se află în stare gravă la spitalul din P. Iloaei.

Autorităţile au deschis o anchetă.

x Dl. M. N. Săulescu fost ministru, proprietarul moşiei Cozia, a propus Moarei Dacia să-i vândă 10 vagoane grâu cu preţul ce-l va fixa până în Februarie, luând de bază preţul Brăilei.

Moara a răspuns că nu se poate angaja de cât la preţul fixat de Comuna Iaşi pentru pâine în momentul în care d. Săulescu va declara că înţelege să fixeze preţul definitiv al grâului, iar eventuala rechiziţionare de către Comună, să-l priveasscă pe d-sa.

D. Săulescu a fost revoltat de propunerea Morei.

x *Scăderea preţului pânei* — Aseară au fost convocaţi la primărie morarii spre a se revizui preţul pânei.

Insă nu s'a putut ajunge la nici o înţelegere, deoarece morarii refuzau să scadă preţul.

Atunci delegaţia permanentă s'a întrunit în şedinţa intimă, hotărând scăderea cu 1 leu la pânea albă.

Noul preţ va intra în vigoare pe ziua de 15 Octombrie.

x *Ciocnire de tren.*—In staţia Ovidiu (Dobrogea) un tren mixt s'a ciocnit cu o locomotivă. Un vagon răsturnat, 6 sfarmate, locomotivele deteriorate. Un frânar ucis ; mecanicii şi un fochist grav răniţi.

x La Bucureşti a încetat din viaţă generalul Aristide Lecca comandant Divizia II vânători de munte. Decorat cu „Mihai Viteazul".

x Ministerul instrucţiei a admis ca, pentru nouii bacalaureaţi, înscrierile la facultăţile universitare să se primească până la 31 Octombrie.

x Incă două cazuri de scarlatină.— Pe ziua de eri s'au declarat două noui cazuri de scarlatină.

Unul în str. Smârdan şi altul în str. A. Panu.

Bolnavii au fost izolaţi.

x De eri a început examenul de Anatomie comparată la facultatea de ştiinţi, cu d. profesor P. Bujor.

x Astă seară, are loc la clubul iorghist din localitate o consfătuire intimă între fruntaşii partizanilor dl. N. Iorga.

Joi seara, d. Ifrim, însoţit de 2 prieteni va pleca la Bucureşti pentru a azista la consfătuirea iorghiştilor, care are loc Vineri.

x *Cheta soc. „Pânea Săracilor".*—Mâine Joi 14 Octombrie se va cheta în întreg oraşul, pentru societatea „Pânea Săracilor".

Vechea societate de bine-facere din Iaşi în fiecare an de Sf. Paraschiva, chetează pentru numeroşii săi saraci şi suntem siguri că ieşenii vor da cu plăcere obolul lor pentru o operă atât de necesară.

Se ştie că societatea „Pânea Săracilor" hrăneşte zilnic mai bine de 200 de femei nevoeşe cu copiii lor—în plus dându-le de Crăciun lemne şi bani.

x *Accidentul d-lui A. Löbel.*— D. Adolf Löbel, vicepreşedintel Comisiei interimare a Camerei de Comerţ, a suferit un accident de automobil.

Fiind într'un voiaj de afaceri în Braşov cu d. Hodan, automobilul s'a răsturnat, la întoarcere, într'un şanţ.

După o telegramă sosită eri familiei, starea d-lui Löbel nu e gravă.

D-sa are o rană la picior. Osul însă nu e rupt. Iar d. Hodan a scăpat neatins. D. Adolf Löbel, a fost internat într'un sanatoriu din Braşov.

x BIBLIOGRAFIE. — Au apărut :

— „*Reforma*" No. 2 redactată de d. prof. *V. Cireş*. Cuprinde studii despre problema constituţională, politica externă, abuzurile unor comitete şcolare, proteste contra poliţiei de Siguranţă etc.

— „*Roma*" anul VI, No. 7, 8 şi 9, cuprinzând o convorbire cu marea scriitoare Matilda Serao, traduceri şi diferite studii de cultură italiană, publicate sub îngrijirea d-lui prof. Ramiro Ortiz.

x D. dr. Slătireanu, rectorul Universităţii se va înapoia în ţară la sfârşitul acestei luni.

Ion Pribeagu, *simpaticul umorist pregăteşte şi pentru ieşeni două seri de plăcut amuzament. Revista sa* „**Treanca fleanca, mere acre**" *jucată în Capitală de 115 ori se va va reprezenta pe scena Sidoli în serile de 16 şi 17 Octombrie cu un ansamblu desăvârşit, având decoruri şi costume de un fast identic revistelor pariziene.*

x Din Paris se anunţă că celebrul castel Chantilly a fost jefuit de hoţi.

Intre alte obiecte preţioase, s'a furat marele diamant al Rozei, supranumit „Marele Condé", în valoare de zeci de milioane franci.

Pentru artişti, pictori şi muziciani

Recomandăm tuturor artiştilor : pictori, sculptori, muziciani, şi în genere oricărui artist dornic de cultură, interesanta şi instructiva lucrare a scriitorului renan H. Eulenberg, intitulată „Alte Siluete Literare şi Artistice" apărută în atelierele „Viaţa Românească".

Volumul acesta conţine următoarele esseuri :

Pictori : Watteau, Rubens, Goya, Rembrandt, Raffael, Michel-Angelo.

Muziciani: Chopin, Offenbach, Bach, Mozart, Verdi, Brahms-Haydn, Beethoven.

Literaţi : Caiderson, Walt Whitman, Hans Sachs, Swift, Petrarca, Mme de Staël, Kotzebue, Halevy, Iens P. Iacohsen, R. Voss şi Petöfi.

Alte Celebrităţi : Kant, Napoleon, Frederic Cel Mare, Lassalle, Bismarc.

Volumul „Alte Siluete Literare şi Artistice" care obţine un strălucit succes de librărie, având peste 320 pagini text, nu costă decât 50 lei.

Comenzile librarilor se vor adresa la Tipografia „Albina" str. Seulescu No. 1 Iaşi.

Conform art. 23 din legea privitoare la dobândirea şi pierderea naţionalităţii române, se publică următoarea cerere de naturalizare, spre ştiinţa acelora cari ar voi să facă vreo întâmpinare, potrivit dispoziţiunilor art. 23 din zisa lege.

Domnule Ministru,

Subsemnatul Leopold Ecker, supus Austriei, domiciliat în comuna Bucium Judeţ Iaşi de profesiune viticultor, fiind venit în România încă din anul 1902, sunt căsătorit în România, am copii internaţi în şcoalele Românesti, înzestraţi cu cultură Românească, şi posedând sentimente Românesti, legăturile mele sociale şi de afaceri fiind absolut legate de această ţară Românească.

Cu onoare vă rog ca în baza dispoziţiunelor Art. 17 din legea privitoare la „Dobândirea şi perderea Naţionalităţei Române", să binevoiţi a dispoza să mi se acorde cetăţenia Română.

In acest scop cu onoare anexez următoarele acte :

1). Copia interogatorului Md. L. I. din care se constată că sunt născut la 11 Noembre 1878 în Austria şi că sunt venit în ţară la 30 Neombre 1902.

2). Declaraţiunea de renunţare la supuşenia statului Austriac, autentificată de Judecătoria Ocol II rural Iaşi la No. 347 din 11 Septembrie 1926.

3). Certificatul No. 23273 | 926 a Judecătoriei Ocol II mixt Iaşi

4). Certificatul No. 37570 | 926 a Trib. secţ. I Iaşi ambele certificate constatatoare că nu am suferit condamnaţiuni.

5). Certificatul Primăriei Comunei Bucium din care se constată că am bună purtare în societate.

6). Certificatul Primăriei Comunei Bucium din care se constată că am mijloace suficiente pentru întreţinerea mea şi a familiei. LEOPOLD ECKER

ANUL XXII No. 5816

3 LEI EXEMPLARUL

VINERI 15 OCTOMBRIE 1926

ABONAMENTE

Lei 1000 . . . pe un an
„ 500 . . . „ 6 luni
„ 300 . . . „ 3 luni

OPINIA

ZIAR POLITIC COTIDIAN

ANUNCIURI
se primesc la toate
Agenţiile de Publicitate
şi la
Administraţia ziarului
Iaşi—Str. Gh. Mârzescu 17

Pentru „Crucea Roşie“

Anul acesta se împlineşte şasezeci şi trei de ani de când s'a înfăptuit între oameni pentru întâia oară ideia unei societăţi de ajutorare sub denumirea „Crucea Roşie“.—Considerat şi acum, sau mai ales acum, acest eveniment care are vârsta unei vieţi de om, importanţa lui, cercetată de aproape a crescut ca un miracol, ca într'un basm.

Realizarea acestei idei are ceva din marcarea unui punct istoric. din însemnarea unei date dela care creştinismul a început să învingă barbaria.

Amintirile unui război din Italia (Solferino) a făcut ca în 1863 câţiva Genevezi să ceară permisiunea oficială de a fi toleraţi să aducă o mângâere şi un ajutor celor răniţi.

Ideia aceasta, sau mai precis, nevoia imperativă a unui sentiment care o născuse, a fost adusă ca o descoperire într'o conferinţă internaţională în 1864 la Geneva. Oamenii aveau nevoe de o permisiune reciprocă, stampilată în regulă, pentru a se recunoaşte oameni.

De atunci Geneva a rămas punctul depe glob care reacţion ază mai intens în contra nebuniei colective, a ajuns apoi prin aceasta poate oraşul care va însemna prima capitală a omenirei, cu acel nobil steag care poate fi mai mult ca oricare drapelul umanitarismului; o cruce roşie pe-un fond alb.

La 1863 oamenii au descoperit în ei acea inexplicabilă şi nebunească antitez', acea pornire simultană de a ucide şi de a mângâea, care-i de ao'altă în subsuratul intim al fiinţei omeneşti, ca'n personajele lui Dostoiewschi.

Alături de naţiunele care-şi organizau colectivităţile pentru omor, şi mai presus de concepţiile lor, cu-o timidă toleranţă, Crucea Roşie, născută din celălalt sentiment, din nevoe aceia înduioşătoare de a alina, s'a organizat pretutindeni, în toate ţările, ca o altă armată a unei ţări mai mari care va trebui să se alcătuiască odată.

Crucea roşie e azi o emblemă de ajutor în suferinţă, şi fiindcă în războiu e mai multă suferinţă, ca un antidot al nebunei, ea s'a desvoltat cu mai multă energie în timp de războiu, pe care l'a contrazis oarecum cu duhul blândeţei.

Crucea roşie a îngrijit rănile celor pe care *Războiul* vroia să-i omoare, şi i-a salvat; a ajutat peste graniţe şi baraje de sârmă ghimpată cu o mână slabă dar minunată pe prizonierii sorţit de Războiu păduchilor şi foametei; Crucea Roşie a mijlocit corespondenţă între oameni înebuniţi de rătăcire şi nesiguranţă, a făcut cu mâni diafane pacheţele cu mâncare pentru cei flămând zi, cu delicateţă de amantă.

Activitatea ei a fost pretutindeni, modestă dar tenace.

Cu un spirit nobil de abnegaţie a adus pe câmpuri streine, fără interes şi fără larmă, sacrificii de vieţi devotate, stinse pentru a putea uşura suferinţele altora. Ca un nou creştinism, ca renaşterea în mare a unei predici creştine, Crucea roşie are martirii ei, obscuri şi anonimi, care-au murit pentru ca alţii să mai poată trăi.

Cu-aceşti martiri, Crucea Roşie capătă forţă de religie. Pentru binele omenirei ea trebue să aibă câţi mai mulţi credincioşi.

Fiecare din cei cari poartă în sufletul lor, înduioşarea şi bucuria putinţei de a mângâea o suferinţă, vor face parte prin înscrierea lor între membrii Crucii Roşii din România, din cetăţenii cei dintâi ai unui imperiu care-i mai presus de toate.

In luna aceasta Crucea Roşie română împlineşte 50 de ani dela înfiinţarea ei!

Societatea Crucea Roşie deschide listele pentru înscriere. Numai acei cari n'au simţit în viaţa lor bucuria unui bine pe care-l fac, vor lipsi din rândurile acestei societăţi.

Aceia trebue să fie puţini.

DEMOSTENE BOTEZ

PROROGAREA

Guvernul a prorogat parlamentul până la 14 Noembrie.

Pentru ce această măsură?

Constituţia prevede prerogativa regală a prorogărei, înţelegându-se a se uza de dânsa în cazuri excepţionale şi bine motivate.

Ce motivează astăzi această măsură care iesă din normalul vieţii constituţionale?

Dacă guvernul speră în unele combinaţii politice care să-i ajute o remaniere ferită de sâcâelile parlamentare,—asta nu poate fi o justificarea a prorogării. Şi nici nu poate fi justificare o speranţă eventuală în realizarea unui act diplomatic în legătură cu tratatul italo-a verescan. Asemenea lucru s'ar putea îndeplini şi în timpul sesiunii parlamentare.

Probabil deci că guvernul nu-i pregătit cu nici una din legile principale care trebue să formeze obiectul seziunei viitoare. Şi din pricina aceasta, la finele seziunii vom avea iarăşi spectacolul a două şi trei şedinţe pe zi (cu câte trei rânduri de diurne), şi a legilor votate noaptea cu toptanul.

Asta înseamnă superficialitate şi risipă.

X.

Iarăşi chestia calendarului

Mai sunt comune unde sărbătorile sunt ţinute după stilul vechiu

Multă vreme autorităţile au avut de lucru, ca să poată face pe sătenii şi chiar pe preoţii de la ţară, să înţeleagă dece sărbătorile trebuesc prăznuite după noul calendar îndreptat. Şi s'a crezut în cele din urmă, că toată lumea este lămurită.

Iată că acum, după atâta amar de vreme, s'au descoperit biserici prin comunele rurale, unde preoţii neînţelegători, fac slujba şi ţin sărbătorile după stilul vechiu.

Depildă, aşa-i cazul în Vrăneşti, unde preoţii Thiodoriu Sîrbu şi Condrat Raţă nici măcar nu vin la biserică în timpul sărbătorilor notate în noul calendar.

In zilele de sărbători vin numai capii autorităţilor, şi găsesc uşile bisericilor închiate; pe câtă vreme de sărbătorile, după stilul vechiu, se adună lume din multe sate şi se face slujba în toată regula.

Se face anchetă şi se vor lua măsuri pentru ca starea aceasta de lucruri să nu mai dăinuiască.

Rep.

Tratatul ruso-lituan

Semnarea tratatului de amiciţie r so-lituan (care a îngrijorat Polonia) a avut loc la ministerul de externe din Moscova. Clişeul nostru reprezintă pe d. *Nicolae Sliaschewitz*, primul ministru lituan, în momentul semnării. La dreapta lui d. *Alexandrovski* ambasadorul Rusiei la Kovno, şi d. *Uralow* membru în sfatul comisariatului externelor.

MANEVRE SOVIETICE

O republică autonomă finlandeză

Din Moscova se anunţă că guvernul sovietic a decis să înfiinţeze o nouă republică denumită „Republica Sovietică autonomă finlandeză“, în regiunea Leningradului, la graniţa Finlandei.

E vorba de o creaţiune la fel cu „republica moldovenească“ şi cu acelaş scop: de a servi ca focar de agitaţie şi de infiltrare a bolşevismului în Finlanda.

Dacă faţă de statul puternic închegat al României, sovietele au dat greş cu manevra lor, în schimb speră să-şi poată întinde mrejele în statul slab al Finlandei.

Leacurile bâbeşti

In sate şi în mahalalile oraşelor continuă activitatea babelor făcătoare de „farmece“ şi de „leacuri“.

Dacă „farmecele“ nu-s periculoase deobicei decât pentru punga bieţilor oameni, în schimb „leacurile“ atacă sănătatea fizică şi duc chiar la deznodăminte fatale.

Un nou caz se anunţă din comuna Insurăţei (Brăila). O babă a dat unei fete „leac“ pentru avort, şi fata a murit în câteva ceasuri. Cu acest prilej s'a aflat că baba-doftoroae are pe conştiinţă multe femei şi fete otrăvite cu leacurile îndrăcite.

E un caz dintr'o mie.

Autorităţile ar trebui să fie mai cu luare aminte şi să cruţe satele de inconştienţa criminală a babelor-doftorese. In special, ar trebui trimişi la sate cât mai mulţi doctori veritabili.

CONFLICTUL MINIER

CONŞTIINŢA DEMOCRATICA IN ANGLIA

LIBERTĂŢILE CETĂŢENEŞTI MAI INAINTE DE TOATE

O declaraţie a d-lui Baldwin

Situaţia în Anglia s'a complicat. Minerii nu numai că au hotărât continuarea grevei, dar i-au şi sporit intensitatea. Astfel, se suspendă măsurile de întreţinere a minelor şi pomparea apei din galerii; iar în ce priveşte fondul de grevă, el va fi sporit prin cote aplicate pe salariile tuturor muncitorilor engleji sindicalizaţi.

In asemenea împrejurări, se prevede o prelungire a grevei cu încă două luni, şi astfel industria minieră riscă o zguduire din temelii. Faptul ar influenţa în rău întreaga economie a statului britanic.

*

In aceste momente foarte critice este explicabil că asociaţiile conservatoare, întrunite în congres la Scarborough, au cerut să se ia măsuri severe (pe cale legală, bine înţeles) în contra sindicatelor muncitoreşti, modificându-se legile asupra trade-unionurilor.

Dar primul ministru englez, *d. Baldwin*, s'a menţinut în rolul de conducător al unui stat civilizat şi democratic, dând lumii întregi o lecţie de înaltă conştiinţă civică.

La cererea partizanilor săi conservatori, d. Baldwin a răspuns:

— „Faţă de întâmplările recente, e necesar să trecem în revistă aceste legi (ale trade-unionurilor N. R). Totuş *societatea are nevoe de sindicate.* Nu le putem sfărma *şi chiar de am putea*, **am greşi dacă am face o**. Să nu uităm că *ţara e mai mare decât şefii industriei* şi decât conducătorii sindicatelor, şi iar problema pe care o avem de rezolvit este de a împăca drepturile omului cu drepturile individului. Guvernul nu-şi va pierde timpul pentru a pune serios în studiu moţiunea pe care aţi adoptat-o....“

D. Baldwin

Iată cuvinte din care guvernanţii noştri ar avea multe de învăţat. Chiar dacă practica ulterioară a premierului englez nu s'ar prea potrivi cu teoria, încă d. Baldwin merită omagii pentru curajul de a fi spus vorbele de mai sus, în împrejurările în care le-a spus.

ASPECTE

UN MIC SUCCES

Campaniile de presă nu prea au succes la noi; fie că vina o are calitatea gazetarului care nu inspiră prea mare încredere, fie că satrapismul politicianilor nu mai poate fi înduplecat cu nimic, cert este că de cele mai multe ori ziarele dau alarma fără nici un rezultat practic.

Nu ne facem iluzii şi dela un singur fapt nu tragem concluzia gravă că peste noapte s'a schimbat şi calitatea gazetarilor şi un alt spirit a pătruns în preajma politicianilor.

Dar constatăm totuşi cu oare care satisfacţie că am fost singurul care am stăruit în chestia desfiinţării şcoalei normale din Folticeni şi că — în cele din urmă — s'a revenit asupra măsurii arbitrare pornită dintr'o completă necunoştinţă a realităţilor.

Alături de noi am avut câţiva oameni hotărâţi în frunte cu înmosul preşedinte al „Ligii Culturale“ din Folticeni, d. Virgil Tempeanu. Cu acest prilej s'a putut vedea ce însemnă perseverarea şi la ce bune rezultate poate duce o voinţă dârză închinată binelui obştesc.

Şcoala normală din Folticeni va continua să radieze lumină; generaţii de învăţători vor porni deacolo ca să îndepărteze puterea întunericului care stăpâneşte satele şi să contribue la opera civilizatoare a culturii căreia un ministru-filozof a încercat să-i tăgăduiască valoarea.

Şcoala normală din Folticeni este o realitate; salvată de la distrugerea pregătită fără nici un pic de tremuşcare, ea îşi va îndeplini rolul pentru care a fost creată de oameni simpli, dar cu tragere de inimă pentru ţărănime.

Şi ne explicăm, fără modestie, satisfacţia că la punerea pietrei fundamentale a acestui necesar aşezământ de cultură, am contribuit şi noi într'o oarecare măsură.

După cum, subliniem încă odată că la opera de salvare a şcoalei normale din Folticeni, a fost absent d. Sadoveanu care avea cel puţin o obligaţie, morală să fie alăturea de noi.

G. Spina

„CITIŢI „OPINIA“

CRONICA DRAMATICĂ

de WRATISLAVIUS

TEATRUL NAŢIONAL: **„CE VREA FEMEIA“** (comedie de SAVOIR şi REY)

TURNEUL **MIHALESCU** (d-na şi dl. CUTARE)

Intre *„Vlaicu-Vodă“* cu care s'a deschis stagiunea Societăţii dramatice locale şi „Puterea întunericului“ anunţată pentru... „în curând“, s'a intercalat o comedie uşoară şi vioae a cunoscuţilor autori dramatici *A. Savoir şi Etienne Rey*.

Nimic de zis împotriva bunei intenţiuni de a alterna spectacolele grave, (ca să nu zicem grele) care pun pe spectator în faţa unei probleme şi-l obligă să gândească, sau să-şi pună sufletul în slujba unor idei mai desebite decât acele mărunţele din preocupările de toată ziua. Plus că elementele de comedie îşi pot da şi ele măsura talentului, descreţind un ceas-două frunţile auditorilor dornici de a râde, de a râde din toată inima.

Avansăm ast fel constatarea unui fapt: comedia a prins. Am râs. Atâta ajunge.

Dar pe lângă aceasta s'a mai petrecut un mic—să i zicem incident, în legătură cu această comedie şi care credem că merită să fie amintit.

Atât după actul prim cât şi după actul al doilea, noi aveam impresiunea că ne aflăm în faţa unei lucrări ce-o vedem pentru prima dată. Nimic—dar absolut nimic, din ambele acte nu răscoleau vre-o amintire. Noroc că vecinul meu de stal lăsă să cadă o vorbă:

„Îţi mai aminteşti cum povestea *Iancovescu* că „pi-cură şi picură“ etc.

Şi abia atunci mi-am adus aminte, că acum doi ani din cele trei spectacole jucate de dl. Iancovescu, unul era intitulat *„Când femeia vrea“* — rece „Ce vrea femeia“, *noutatea*, despre care uitasem, ca de ceasul cel rău.

Explicaţia nu e greu de găsit. Lăsând la o parte reproşul ce l'am făcut atunci d-lui Iancovescu ca a fost *acelaş* în toate trei serile (despre care cu toată bună-voinţa ne amintim nu acum nici titlurile) dar esenţialul rezidă în... efemeritatea lucrărilor însăşi. Poate cine-va uita o comedie cu miez, în care oamenii sunt... oameni? Indiferent de situaţiile comice în care sunt aduşi de autor sau mai bine zis, în care ei înşişi se aduc? De teatrul „serios“ nu mai vorbim.

Pe când aici? Râzi—e drept; unul mai mult, altul mai puţin, după temperament sau dispoziţie, dar râzi. Deci te amuzi. Râzi însă—dacă mi se îngădue expresia: la suprafaţă. Ca de un calambur sau vre-o anecdotă,u tată apoi cu totul, chiar după câte-va ceasuri.

De aceia spuneam în inceput, că e vorba de o comedie uşoară şi vioae. Vioae în senzul, că nu există o singură clipă de lâncezeală, dialog sclipitor, presărat de aluzii spirituale, unele trădând chiar însuşiri de colorist talentat, care ştie evoca un tablou sau o imagină frumoasă.

Cu chipul acesta, interpreţii au latitudinea de a-şi pune la contribuţie toate resursele talentului.

Dacă am dori să mai adăugim o caracterizare a comediei jucată Marţi seara, am mai putea spune şi că e o lucrare cu rol, sau cum se spune în limbajul teatral—cu un rol „gras“.

Rolul acesta—un tip care se crede cuceritor de inimi, dar care în realitate e cucerit, fiind că...„vrea femeia“ rolul acesta a fost jucat cu multă vervă de d-l *M. Gheorghiu*. Sigur pe replici, care trebuesc la secundă parate, volubil în tirade şi mişcări repezi, care să te facă să-l vezi cu adevărat pe cuceritorul flecar. Sfârşeşte prin a cădea în cursa întinsă de către aceia, din mânele căreia se strecurase regulat, de câte-ori era vorba să se căsătorească.

Rolul „femeiei care vrea“ a fost încredinţat d-rei *Melinte*. D-sa e în mare progres. Am parvenit în primul rînd să înţăleg aproape tot ce a spus. O constatare plăcută.

In roluri mai secundare, dar în notă agreabilă d-rele *Baciu* şi *Popescu*.

Pe conpeţitorul găgăuţă l'a jucat bine *Miron Popovici*. De asemenea în notă simpatică şi d. *Ramadan* în detectivul amator. Mai ales în scenele în care detectivul are de jucat rolul unei somităţi medicale şi când debitează detalii ştiinţifice, cetindu-şi greşit notările de pe manşete.

Menţionând că interpreţii au pus grijă în toaletă şi în *grimă* ajungem la montarea simpatică de care răspunde d. *Petrone*.

Cum am spus la inceput, comedia a prins.

S'a râs şi aplaudat din belşug.

A două seară — Mercuri, s'a jucat „d. şi d-na *Cutare*“, cu d. *Mihalescu* în rolul principal.

(Continuarea în pag. IV-a)

„COMERȚUL FORESTIER“

SOCIETATE ANONIMĂ ROMÂNĂ

IAȘI -- Sediul central str. Ștefan cel Mare 4

(la Banca Româno-Franceză)

Depozit de Cherestea

EN-GROS și EN-DETAIL

STRADA UZINEI No. 23

(vad comercial de cherestea de zeci de ani)

Bogat asortat cu tot felul de materiale lemnoase, servind prompt extrem conștiincios și cu prețuri mai eftine ca oriunde.

Facem mari înlesniri de plată fără nici o dobândă.

DIN RECOLTA NOUA DE MUST ȘI MUȘTAR

s'a pus în vânzare:

MUȘTAR ROMÂNESC CU MUST

De vânzare la princip. băcănii din oraș.

De Inchiriat Apartamente mari compuse din 11 camere și saloane, în totalitate pentru administrație sau în parte pentru particulari.

A se adresa de la 2—4 p. m.

Casele Daniel str. Palat 2

Vechiul Birou tehnic de instalațiuni de Apă și Canal

IOAN ZAMFIR

No. 26, Strada Vasile Conta No. 26

Fiind asortat cu tot felul de MATERIALE pentru INSTALAȚIUNI SANITARE, CLOSETE, LAVOARE, BĂI și SOBE de BĂI cu încheieturi sudate. **EXECUTĂ** luc ări în această BRANȘĂ și VINDE din DEPOZIT cu *Prețuri mai reduse ca ori unde.*

AVIZ. La Depozitul Societății

„DISTRIBUȚIA“

de petrol din Iași str. Șoseaua Moara de Foc No. 42 (Vis-a-vis de Manufactura de Tutun)

Se vinde:

Petrol rafinat lampant cu lei	**4.50**	**kgr.**
Benzină pentru automobile „	**7.50**	**litrul**
„ „ „	**10.10**	**kgr.**
Benzină grea denat. „	**8.10**	**„**
Motorină denaturată „	**4.25**	**„**

Produsele de petrol provenite din Rafinăriile cele mai mari din țară: Steaua Română, Astra Română și Romăno Americană.

La prăvăliile de detaliu, a Societății *„Distribuția“* de Petrol din Iași, str. Arcu No. 8 vis-a-vis de Poșta Centrală, str. Procopie No. 4 și str. Palat No. 9, se vinde *Benzina* pentru aut mobile cu **Lei 8 litrul.**

Tribunalul Jud. Iași Secția III-a

Publicație de Vâneare

No. 7926 din 12 Octombrie 1926

Tribunalul Iași S. III-a, în urma raportului D-lui Judecător Sindic al Trib. I și No. 2158/926, p in Jurnalul No. 7061 | 1926, a autorizat să se scoată din nou în vâ zare prin mijlocirea Corpului de Portărei Iași, în condițiunile Jurnalului anterior și prin licitație publică averea mobilă a falitului Nathan Rabinovici aflată în Iași, strada Cuza Vodă No. 1 compusă din mobilelier casnic, evaluat de expert la suma de 40.770 lei și mărfuri de băcănie și pescărie, evaluate la suma de 65 148 lei.

Vânzarea și adjudecarea acestei averi, va avea loc *în ziua de 15 Oc-tombrie 1926, ora* 2 *p. m.*, la fața locului, unde se află marfa.

Licitația începe de la suma evaluărei, cu facultatea D-lui Judecător Sndic, de o a începe și dela o sumă mai mică, sub rezerva omologă ei Tribunalului.

D Dosar No. 29 | 926

Președinte, ind scifr bil

Pan rel, I. Popovișl

Inscrieri pentru:

Lecții de **Engleză, Franceză și Dactilografie,**

se primesc în fiecare zi dela 3—6.30 p. m. la Asociația Creștină a Femeilor, strada Dancu No. 5.

Blănăria

LUPU FELDMAN

Strada Cuza Vodă 42

peste drum de Camera de Comerț a adus un mare transport **BLĂNĂRIE** și vinde cu prețuri extrem de reduse.

DOCTORUL

R. DAMSKER

Str. Cizmăriei No. 17

(PIAȚA HALEI)

Consultă zilnic între orele 8—11 a. m. și 2—5 p. m.

pentru **Boli Interne Sifilis** și **Genito-Urinrea**

Firme indicatoare

pentru numere de case și pentru trăsuri, emailate și presate, execuția cea mai fină pentru com. rurale, prefecturi și intreprinzătorii din intreg regatul, furnizează ca specialitate:

M. Dickstein, gravor

Cernăuți

strada Romană No. 1

fabrică proprie și atelierul mecanic Str. Micklevici 15.

Producția zilnică peste 5000 de buc.

Redeschis

MAGAZINUL de VOPSELE a renumitului comerciant

I. A. GHELB RG

Str. I. C. Brătianu No. 160

Vinde toate mărfurile de cea mai bună calitate cu PREȚURI REDUSE

Conform art. 23 din legea privitoare la dobândirea și pierderea naționalității române, se publică următoarea cerere de naturalizare, spre știința acelora cari ar voi să facă vreo întâmpinare, potrivit dispozițiunilor art. 23 din zisa lege.

Domnule Ministru,

Subsemnatul Leopold Ecker, supus Austriei, domiciliat în comuna Bucium Județ Iași de profesiune viticultor, fiind venit în România încă din anul 1902, sunt căsătorit în România, am copii internați în școalele Românești, înzestrați cu cultură Românească, și posedând sentimente Românești, legăturile mele sociale și de afaceri fiind absolut legate de această țară Românească.

Cu onoare vă rog ca în baza dispozițiunelor Art. 17 din legea privitoare la „Dobândirea și perderea Națională ței Române“, să binevoiți a dispoza să mi se acorde cetățenia Română.

In acest scop cu onoare anexez următoarele acte:

1). Copia interogatorului Md. L. I. din care se constată că sunt născut la 11 Noembre 1878 în Austria și că sunt venit în țară la 30 Neombre 1902.

2). Declarațiunea de renunțare la supușenia statului Austriac, autent ficată de Judecătoria Ocol II rural Iași la No. 347 din 11 Septembrie 1926.

3). Certificatul No. 23273 | 926 a Judecătoriei Ocol II mixt Iași

4). Certificatul No. 37570 | 926 a Trib. secț. I Iași ambele certificate constatatoare că nu am suferit condamnațiuni.

5). Certificatul Primăriei Comunei Bucium din care se constată că am bună purtare în societate.

6). Certificatul Primăriei Comunei Bucium din care se constată că am mijloace suficiente pentru întreținerea mea și a familiei. LEOPOLD ECKER

CAUT DE OCAZIE una mașină de cusut marca „Singer“.

A se adresa D-nei Bartin str. Lozonschi 17, între orele 3-4 p.m.

MICA PUBLICITATE

DE INCHIRIAT două odăi și o bucătărie de la Sft. Dumitru. A se adresa Str. Theodor 16.

DE INCHIRIAT chiar de pe acum o casă construcție nouă, compusă din 4 c mere spațioase, bucătărie, baie, closet sistematic 2 antrete și un coridor de zid, împreună cu atenansele compuse din o bucătărie și odaie de servitor, curte și grădină singur în curte, a se adresa în fiecare zi în strada Toma Cozma No. 31.

DE INCHIRIAT două odăi, o bucătărie, vitraj în față în Str. Muzelor 7 bis.

A se adresa str. Trei Erarchi No. 4.

DE VĂNZARE imobilul din str. Oancei No. 31 Iași, clădire nouă, 2 camere, atenanse și loc sup afață peste 1000 m. p. LIBER ondițiuni avantajoase.

Inf. advocat Serafimi strada Sf-tu Sava 15.

DE VÂNZARE, o casă în str. Ghica Vodă No. 31. Patru odă i dependințe. Construcție nouă. Se poate vizita între 2-4 p. m.

REPREZENTANȚI și AGENȚI pentru Societ. de Asigurare se ca caută, condițiuni excelente. Inf. Ag. Reclama, Trec. Banu No. 1 sub C. I.

CALAUZA „SPIRITUALA“ Primul Volum; teorii practice, clare în scurt timp poate învăța oricine sigur, Puterea și Secretele *Spirituale și magnetice*· Prin sugestiune vă veți putea influența, devenind energic, sănătoși, mulțumiți sufletește. Veți putea influența, cuceri, atrage pe cine veți dori să fiți iubiți, stimați, respectați, etc.

Elevii vor putea învăța ușor, nu veți fi timizi nici bolnavi de nervi, anemie, etc. 50 lei volumul, *Spiritist Săvescu, Albinet 37 Iași.*

Profitați de ocazie. In fie care săptămână sosesc cumpărători serioși și cumpără antichități,, mobilă, covoare persane, lucruri de artă, de bronz, de cristal, de porcelan. bibelouri, bijuterii, blănuri, mașini de cusut, case de fier etc.

Dacă vroiți să vindeți convenabil și repede lucrurile D-vs. aduceți-le la „Ajutorul Nostru“ str. Cuza-Vodă No. 71, und se percepe numai 5% după vânzare. La cerere se eliberează imediat și acont.

Ocazional, de vânzare un ceas mare de salon, 2 covoare persane și alte diferite obiecte.

LECȚII dedactilografie

se predă foarte repede și cu preț extrem de redus în srada Cuza-Vodă No. 71, vis-a-vis de Banca Moldova.

Se primesc acte de copiat.

Vânzare

Se aduce la cunoștința amatorilor că imobilul soților Caroi și Lea Aberman, din str. Ștefan cel Mare No. 30, se scoate în vânzare publică în ziua de 27 Octombrie a. c. ora 12 a. m. în localul Tribunalul S. 3-a Iași.

DOCTOR

L. HEITEL

MAMOȘ

De la clinicile din Berlin, Viena Frankfurt

Boli de femei și nașteri

Str. Săulescu 2 (alături de Biserica Talparari)

Consultațiuni 3—6 p. m.

Pentru săraci gratis zilnic.

Cabinetul Dentar

S. SIROTA GROSU

Strada Anastasie Panu No. 17

(Piața Halei).

Execută lucrări în platină, aur și cauciuc, dinți albi fără placă, extracțiuni și plombe fără durere

Consult. dela 10 dim. până la 7 seara

PREȚUR REDUSE

Pentru săraci gratis zilnic

SE CAUTĂ un băiat mic cu plată la Librăria Centrală din str. Mărzescu 25.

Marile frământări din Rusia

Represalii contra opoziției.-- Slăbirea dictaturei bolșevice

Riga (Ceps).— Se anunță din Moscova că în sânul comitetului central au loc vii discuții în jurul excluderii lui Trotzki și a adepților săi din partidul comunist. Rezoluțiile ce se iau la ședințele diferitelor comitete în privința excluderii opoziției, sunt contradictorii.

Chestiunea măsurilor represive contra lui Trotzki, Zinoview și a partizanilor lor va fi rezolvită la ședința comisiunii de control care va avea loc 5 zile înainte de deschiderea conferinței partidului comunist. Deocamdată au fost arestate la Leningrad și Kronstadt 86 persoane învinuite că luptă pentru dezorganizarea disciplinei sovietice. Se crede că arestarea fostului șef al flotei baltice, Zof, este iminentă.

După toate măsurile și supravegherea conducătorilor și membrilor opoziției, aceștia din urmă au reușit să câștige o mulțime de adepți în sovietele regionale. In ultimul timp opoziția a scos un organ ilegal care este răspândit printre soldați și muncitori.

Mișcarea opozițională înseamnă în momentul de față când elementele burgheze s'au refăcut din punct de ved re economic, un însemnat sprijin acordat cercurilor burgheze, cari urmăresc preluarea conducerii statului.

Deaceea blocul opozițional, care se servește de lozinci extrimiste este acuzat că nu luptă decât pentru slăbirea dictaturii bolșevice.

Din Podul-Iloae

P.-Iloaie. *Conferință.*— Duminecă 1o crt. d. S. Șvemer directorul revistei „Pagina Evreiască“ a ținut o conferință interesantă în sinagoga „Achnusas Orchim“ tratând despre „Educarea tineretului evreiesc“.

Transferări.— D-na Ecaterina Rotta, institutoare, a fost transferată dela școala No. 1 la șc. No. 2 din localitate.

Solemnitate sionistă.—Sâmbătă 16 crt. va sosi în localitate fruntașul zionist din Palestina d. H. Ezrachi. *D*-sa va ține o conferință în sinagoga Mare. Vor lua cuvântul și câțiva fruntași zioniști din localitate.

Glonte rătăcit.—Pe când d. Bercovici, contabilul morii „Ceres“ se întorcea spre Iași cu trenul de 6.4o p. m. în dreptul morii Păcurari, un glonte a pătruns prin geam, cauzându-i o leziune serioasă la cap.

Cor.

POMADA CADUM liniștește și vindecă ori-ce inflamație a pielei.

In jurul reclamației

d-lui E. Saraga

In chestia reclamației d-lui libr r Elias Șaraga despre care am vorbit eri aflăm următoarele amănunte complecte:

Menajera și totodată casieriță în prăvălie s'a măritat acum doi ani cu un aventurier. După puțin timp ea a revenit la stăpân, de unde apoi a plecat luând mai multe lucruri și se pare că și bani.

D. Șaraga a reclamat Parchetului și totodată a înștiințat că aventurierul în chestie este bigam, dezertor și falsificator de acte publice.

Se anunță că menajera și soțul ei au și fost arestați de Siguranța din Cernăuți unde continuă cercetările.

Intenția d-lui Șaraga este trimiterea în judecată penală a vinovaților.

Sportive

Matchul de Foot Ball

între „Victoria“—„Concordia“

In fața unui public destul de numeros față de celelalte zile, s'a disputat Duminică 10 Octombrie a. c., matchul de foot ball între echipele prime ale cluburilor „Victoria“ și „Concordia“ rezultatul final fiind de 4:2 in favoarea „Victoriei“.

Cu acest joc s'a clarificat care este în prezent cea mai bună echipă de football din Iași.

Jocul in general a fost de o factură superioară, „Victoria“ dominând net pe „Concordia“.

Regretabil este că jocul a avut un caracter cam dur, culminând prin aceea că tânărul jucător Tințu dela Concordia a bruscat pe arbitrul jocului d. Gropper.

S'au distins la Victoria întreaga echipă printr'un joc o mogen; iar de la Concordia, Stavăr, Bozianu și Luca.

DIN BOTOȘANI

Botoșani.— *Impușcat din imprudență.*— Apovelon Gh. a împușcat din imprudență pe tânărul Pernicov Ioan, ambii din Tg. Sulița.

Victima în stare extrem de gravă a fost transportată în spitalul din Tg. Sulița.

Nebunia vitezei.— Automobilul cu No. 7, condus de d-na Lucia Gh. Balcau din Verești, mergând cu marea viteză, a calcat pe femeia Margareta Damian din com. Solcea rănind-o grav.

Victima a fost internată în spitalul din Tg. Burdujeni.

Furt. — Niște făcători de rele s'au introdus în localul Primăriei din com. Orășeni de unde au furat o sumă de bani și niște ordonanțe de plată.

Tot în acea noapte i s-au furat și locu torului D-tru Timoni 4 boi. Se cercetează.

Louiz Adler

INFORMAȚII

x *Ucis de căruță.*— Căruțașul Mitru Bazdugan din Str. Toma Cozma, venea cu o căruță de lut, scoasă din dosul Reg. 13 Inf.

Pe str. Șipotelui, caii au luat vânt pe neașteptate.

Căruțașul, care se afla înaintea cailor, a fost azvârlit la pământ și căruța trecând peste el; i-a sfărâmat complet capul.

x Cetățenii depe Șoseaua Arcu, roagă Primăria să dispună a se ridica gunoaele depe această stradă.

Dealtfel, asemenea rugăminte pot face cetățenii din toate străzile.

x Consiliul de higienă al județului a fost convocat pentru Sâmbătă viitoare.

Se vor lua măsuri în legătură cu epidemia de scarlatină.

x Comisia sanitară din Consiliul Județean a fost convocată pentru mâine 15 Octombrie în vederea pregătirii lucrărilor pentru seziunea Consiliului de la 1 Noembrie.

x Jandarmii, făcând parte din cont. 24, terminându-și stagiul au fost eliberați.

x JAF IN STRADĂ.— Comerciantul Mihai Enache din str. Lăutari, a reclamat azi poliției că trecând astă noapte pe strada Elena Doamna a fost acostat de 4 indivizi care după ce l-au maltratat, l-au jefuit de banii ce-i avea asupra sa.

S'a deschis o anchetă.

x Doamna Eufrosina I. Apostu aduce mulțumiri tuturor celor care au luat parte la marea durere ce a fost încercată prin perderea iubitului ei Soț *Ioan Apostu* Avocat din Vaslui.

ULTIMA ORA

PRINCIPIILE VIITOAREI LEGI A CHIRIILOR

Cuprinsul celor două proecte aflate în studiu

Bucureşti 14.— După cum am anunţat, comisiunea instituită la ministerul justiţiei studiază două proecte din c re se va forma un proect unic al legii chiriilor.

*

Primul proect prevede prelungirea contractelor de închiriere pentru funcţionarii şi pensionarii publici, pentru văduve şi invalizi din războiu şi pentru micii funcţionari particulari.

Toate celelalte contracte rămân în liberă tranzacţie.

Prelungirea se acordă pe timp de 3 ani, cu un spor de chirie de 10 până la 20 ori chiria din 1916. Chiria va fi apoi sporită ulterior, în proporţie cu sporurile de salar pe care eventual le vor căpăta funcţionarii.

In plus, se va acorda pentru contractele prelungite, o anumită toleranţă pe timp de un an (până la 23 Aprilie 1928).

*

Al doilea proect prevede prelungirea mai departe a tuturor contractelor, cu un spor de chirie de 10 până la 30 ori chiria din 1916, şi anume în raport cu venitul chiriaşilor.

Pentru chiriaşii cu venit până la 100,000 lei, sporul de 10 ori.

Venit 150,000 lei, sporul de 12 ori.

Venit 200,000 lei, sporul de 15 ori.

Venit 250,000 lei, sporul de 18 ori.

Venit 300,000 lei, sporul de 22 ori.

Venit 350,000 lei, sporul de 25 ori.

Venit până la 400,000 lei, sporul de 30 ori.

Nu vor beneficia de prelungire chiriaşii care au un venit anual mai mare de 400,000 lei.

Cifra impozitului global al chiriaşului va fi verificat anual de proprietar. Acesta va avea dreptul să ceară unei comisi, speciale, sporirea chiriei în raport cu sporirea venitului chiriaşului.

Negustorii de orice fel nu se bucură de prelungire (cu excepţia acelor care beneficiau de prelungire prin legea în curs).

Pentru funcţionarii publici se prevăd anumite avantagii.

Nu vor beneficia de prelungire chiriaşii care la votarea legei nu locuiau pe baza de contracte prelungite.

*

Se reînfiinţează comisii de arbitri la tribunale, compuse din un consilier de curte, un magistrat de tribunal şi un delegat al fiscului.

Comisiile de arbitraj dau hotărâri fără drept de opoziţie, dar cu drept de recurs la Curtea de Casaţie.

Se pare că se va admite al doilea proect.

„INLESNIREA“ ::::: IAŞI :::::

Str. Ştefan cel Mare 11

(în curte) Telefon 362

Asortat cu tot felul de mărfuri ca : Manufactură, Stofă, Haine gata, Incălţăminte pentru Doamne, Domni şi copii, Lingerie, Zefiruri, Sifoane, etc. etc., vinde contra cassa şi cu înlesniri de plată IN RATE LUNARE cu preţuri minimale.

Birourile de încasarea ratelor deschise în toate zilele de la ora 8—1 a. m. şi 3—8 p. m.

INFORMAŢII

x *Prăbuşirea unui avion.* — Aeroplanul No. 118 tip Potez, pilotat de lt. Sever Găvănescu a căzut la pământ ângă Bolgrad.

Pilotul a fost uşor rănit la picioare.

x Ministerul de războiu a absolvit de orce urmărire pe cei 6000 ofiţeri de rezervă care nu-şi comunicaseră adresele la cercurile de recrutare.

x Absolvenţii Liceului Internat din Iaşi, sesia 1916, se vor întruni în zilele de 16 şi 17 Octombre pentru a serba 10 ani de la absolvirea şcolii.

x **Respingerea recursului** *vechiului consiliu al Camerei de Comerţ.*—Curtea de apel pronunţându-se eri de recursul în contencios făcut de fostul consiliu de administraţie al Camerei de Comerţ şi Industrie din Iaşi, „pentru repunerea lor în drepturile de administraţie şi conducere a Camerei“,—*a respins ca nefondată*, acţiunea făcută de d-nii N. V. Ştefăniu, Emanoil Lupu, Ilie Mendelsoh , I. Botez, N. Cananău şi N. Sp. Dobrovici în contra deciziei consiliului de miniştri şi a referatului d-lui ministru de Industrie şi Comerţ prin care se dispune *dizolvarea* Camera de comerţ şi Industrie.

A respins deasemenea ca fără interes, cererea de intervenţie introdusă de d-nii Cerchez, Zarifopol, Chiuca, Popovici şi Vineş, personali şi în calitate de membrii ai comisiei interimare a Camerei.

Decizia de eri a Curţei de apel, este identică cu deciziile, în număr de 3, date până acum de alte Curţi de apel din ţară, în recursurile în contenciosul administrativ, făcute de alte trei consilii de Camere de comerţ, dizolvate pe aceiaş temă.

x Ministerul instrucţiunii a hotărât redeschiderea şcoalei normale de fete din Dorohoi.

Deocamdată, vor funcţiona numai clasele I, II, V şi VI.

x Expoziţia de pictură „G. Juster“ din strada Arcu salonul „Saly Porjes“ continâ a rămânea deschisă până Duminică 17 Octombrie a. c.

x *„Puterea întunericului“* opera „Apostolului din Iasnaia-Paliana“ care a stârnit atâta vâlvă la reprezentarea ei, va fi jucată şi de către artiştii noştri, cu *D-ra Ana Luca Moldovanu*, distinsa societară a Teatrului Bucureştean.

Acest spectacol va fi o adevărată sărbătoare pentru publicul ieşean.

x *Accidente.* — Săteanul Nec. Vasileac din Bucium, venea eri calare pe str. Ştefan cel Mare. Calul speriindu-se a luat vânt şi a trântit pe bătrânul H. Felman care a fost internat la spital.

x In spitalul Sf. Spiridon a fost internat flăcăul Pintilie din Cârligaţi-Vaslui, cu piciorul fărâmat de un glonte de revolver.

Cartonage

pentru orice fel de industrii : produse alimentare, chimice, cofetării, farmacii, mode, tricotaje, încălţăminte, parfumerii, fabrici de săpun, etc.

execută prompt, conştiincios şi cu preţuri convenabile. — Cereţi oferte

Fabrica SIMON GOLDŞTEIN

Iaşi, str. Gh. Mârzescu 22

Geamuri albe, simple, colorate, ornamentate, riglate ; ori-ce grosime şi calitate, cu preţurile fabricei ; deasemenea diamante pentru tăiat geamuri numai la

Primul Depozit de geamuri şi oglinzi

Israel Bergher S-sor

str. Anastasie Panu 50

Casă fondată la 1876

MIRCEA C. SERION

DOCTOR IN DREPT

AVOCAT

Birou de Notariat

Str. Muzelor 4

Dr. Albert Ficler

Specializat în clinicele şi spitalele din *Berlin, Leipzig* şi *Frankfurt etc.* în boli de :

Stomac, Intestine şi **Ficat**

Boli de Nutriţie :

DIABET, (tratament cu *Insulin*) GUTA, ARTERIOSCLEROZA, etc.

ELECTRO-TERAPIE

Cons. : 9—11 si 3—6.

Iaşi, Str. Lăpuşneanu 27

DOCTOR

E. GHELMAN

Specializat la Viena

Boli de Piele şi de păr

Sifilis şi Venerice

Tratamentul radical a blenoragiei acute şi cronice prin Uretroscopia (Iluminatul canalului uretral) Electrolyza, galvanocaustica, vaccinoterapia.

Str. GANDU No. 1 vis-a-vis de Cinema Elisabeta

Intrarea prin stradela Talpalari.

Consult. 9-10 a. m. şi 2-7 p. m.

Duminică 11—12 a. m.

SE CAUTĂ BĂEŢI de prăvălie şi practicanţi de birou.

A se adresa la ziar sub L. G.

Ancheta de la Trib. Ilfov

Bucureşti 14.— D. ministru Cudalbu a comunicat ziariştilor că ar fi fost bine să nu se anunţe ancheta de la Trib. Iifov,—o anchetă secretă contra unor magistraţi învinuiţi de abateri în exerciţiul funcţiunei.

Nu se poate şti rezultatul, dar ministerul va proceda sever, dacă va fi cazul.

Ieri s'au primit demisiile din magistratură a d-lor Popescu-Râmnic, jude sindic la trib. Ilfov, şi Paul Ionescu-Pastion, jude de şedinţă la acelaş tribunal.

Demisiile se aplică pe ziua de mâne 15 Oct.

Demisia guvernului jugoslav

Belgrad 14. — In urma neînţelegerilor cu partidul lui Radici, guvernul Uzunovici a demisionat.

Regele a început consultările.

Mare incendiu în Capitală

O fabrică distrusă

Bucureşti 14. — Un violent incendiu a izbucnit aseară la ora 10, distrugând fabrica de mobile „Arta lemnului“ din aleea Polonă.

A ars şi o enormă cantitate de material.

Mii de oameni au venit la faţa locului. Jandarmii au menţinut ordinea.

Pagubele se urcă la 15 milioane lei.

Delegaţii partidului naţional

în conducerea noului partid fuzionat

Bucureşti 14.— Delegaţia permanentă a partidului naţional s'a întrunit aseară şi a făcut următoarele recomandări în conducerea noului partid fuzionat :

vice-preşedinţi Vaida-Voevod şi Paul Brataşeanu.

Comitet de direcţie Maniu, Ciceo-Pop, Vaida, M. Popovici, Aurel Vlad, Pelivan, Mişu Cantacuzino, Gh. Mironescu, Lucasievici, Dem. Dobrescu, D. R. Ioaniţescu, Em. Antonescu.

Comisia de arbitraj Em. Antonescu, Carol Davilla, Gh. Caramfil.

Casier Mihai Popovici.

De egaţia permanentă a partidului ţărănesc se întruneşte astăzi.

SOLEMNITATEA INAUGURARII CURSURILOR UNIVERSITAŢEI DIN IAŞI

Serbarea inaugurărei cursurilor noului an universitar ieşan a avut loc astăzi dimineaţă în aula Universităţei la ora 10 jum.

Părintele *Agapi* a oficiat obişnuita sfeştanie ; după care a vorbit despre însemnătatea zilei, atât din punct de vedere naţional şi religios.

Este o şi mare şi bine aleasă pentru sărbătorirea înaugurărei cursurilor acestei înalte instituţiuni, fiindcă astăzi e şi sărbătoarea Sf. Paraschiva.

Părintele termină, urând din toată inima, atât d-lor profesori cât şi studenţilor spor la muncă.

Conferinţa d-lui prof. Simionescu

După frumoasele cuvinte rostite cu atâta căldură de către inimosul părinte, a luat cuvântul d. prof. universitar *I. Simionescu* tratând despre *„Rolul Universităţilor române“*.

D. Simionescu începe prin a face o comparaţie între Universitatea din Evul Mediu şi cea de astăzi.

Arată care este rolul profesorilor universitari şi al studenţilor.

— „Prin transmisiunea ştiinţei de la profesor la student, şi de la student la elevi, se va putea obţine înlăturarea marelui pericol care ameninţă ţara noastră : analfabetismul“.

Vorbeşte despre România Mare săvârşită de braţele a opt sute de mii de români care au rămas pe câmpul de luptă.

Adresându-se studenţilor d-sa spune : ţara noastră e ca o insulă izolată, ameninţată de neamurile înconjurătoare, care o privesc cu ochi de invidie.

Universitatea e acea care trebue să se impue. Prin ea trebue să arătăm că nu suntem un popor stâns.

Salvarea ţărei şi a generaţiilor viitoare se bazează pe munca noastră, pe jertfa noastră“.

D. prof. Simionescu a fost viu aclamat.

*

După cuvântarea d-lui Simionesc , d. Petru Bogdan, prorectorul Universităţei, declară cursurile anului 1926—27 deschise.

*

La această solemnitate au participat majoritatea profesorilor universitari, o mulţime de personagii distinse ale laşului şi numeroşi studenţi.

Serbarea s'a terminat la ora 11 jum.

Sorel

Schimbări în diplomaţia Poloneză

Varşovia (Ceps).—In cercurile politice poloneze se crede că în timpul cel mai apropiat vor interveni însemnate schimbări în rândurile reprezentanţei statului polonez în străinătate.

Din Berlin va fi rechemat ambasadorul polonez Olszewski, care va fi numit delegatul permanent în comisiunea mixtă polono-germană, înfiinţată în baza tratatului de arbitraj de la Locarno. Ambasadorul Poloniei la Berlin va fi numit Janusz Radiwil. Ministrul Poloniei la Moscova va fi numit fostul ambasador polonez la Tokio, d. Patek.

Tratativele franco-germane

Berlin 14.—O comisiune financiară franceză sub conducerea directorului de minister Jean Alphand a sosit la Berlin, cu misiunea de a continua tratativele pe baza înţălegerei dela Thoiry.

In acelaşi chestiune d. Loucher va sosi mai târziu în Capitala Germaniei.

Un castel pentru Kronprinţz

lângă Berlin

Berlin 14.— Consiliul de stat prusian a aprobat proectul prin care se pune la dispoziţia Kronprinţului şi a familiei sale, palatul Cecilienhof, lângă Potsdam, ca reşedinţă pe toată viaţa

x **De la Curtea cu Juri.**— In şedinţa de eri, Curtea cu juri urma să judece procesul crimei din Tataraş intentat gospodarului Gh. Viorică zis Florea din Soş Mihai Viteazul (Ţutora).

In cursul lunei lulie, gospodarul se întorcea într'o seară spre casă.

Pe Tataraşi a fost acostat de doi indivizi care l'au bătut. Pentru a se apăra Viorică a scos revolverul şi trăgând un foc a ucis pe unul din ei, portarul Gheorghiu de la Direcţia R. M. S. Celălalt a scăpat neatins.

In cursul dezbaterilor simţindu-se necesară prezenţa martorului ocular al crimei, Dimitrescu, procesul a fost amânat.

x Ministerul Să ătăţei Publice a făcut cunoscut Prefecturei de Poliţie, că a aprobat să circule în oraşul Iaşi, mai multe liste de subscripţie, pentru societatea sportivă „Victoria“.

DOCTOR IN MEDICINĂ

M. WECHSLER

Specializat în Franţa în

ARTA DENTARĂ

Boli de gură şi de dinţi

Consult. 9-12 şi 2-7 p. m.

Iaşi, Str. Ştefan cel Mare 13

Casele Leon Mayer

DOCTOR

Tr. Mihailescu

asistent universitar

chirurg secundar, gynecolog la spit. Maternitatea

BOLI DE FEMEI, GENITO-URINARE-SIFILIS

Str. Lăpuşneanu No. 13, etaj

Telefon No. 101

Consult. 1—3

„La Antrepozitele Băncei Moldova“

IAŞI, STRADA ZUGRAVI

sunt de închiriat :

Magazii cu luna şi cu vagonul.

Un apartament compus din două odăi şi bucătărie.

Un grajd pentru 6 cai

Un teren propriu pentru depozit de lemne de foc, cherestea, etc.

Un teren propriu pentru grădinărie.

Fabrica de boiangerie şi spălătorie chimică

„FULGERUL“ din Bucureşti

aduce la cunoştinţă numeroşilor Industriaşi şi comercianţi că primeşte pentru văpsit în cantităţile cele mai mari, executăm în timpul cel mai scurt în orice culori. La cerere trimetem căruţa fabricei spre a ridica comenzile.— Din culori închise facem culori deschise.—Având o instalaţie modernă, executăm orice comandă în mod ireproşabil, în termen de cel mult 3 zile. Garantăm că nu mai reapar petele.

De asemenea primim lănuri şi bumbacuri pentru văpsit cu Kilogramul. Preţurile cele mai convenabile.—Singura fabrică cu instalaţie mecanică pentru spălătorie.

Fabrica : Strada Dragoş No. 25

Filiale : Str. Lăpuşneanu 15. Str. Cuza-Vodă 35

OSIAS SEGALL

BECURI

electrice

cele mai solide, cele mai rezistente, din fabricile cele mai renumite : **Philips, Osram, Tungsram, Ferrowatt,** etc. mărci garantate, cumpăraţi mai eftin ca oriunde numai la Depozitul general

Zaharia Weiss

Piaţa Unirei

Denţalin **Peste 30 ani de succes !**

Dentalin este o apă de gură antiseptică, parfumează admirabil gura ; prin întrebuinţarea ei zilnică, dinţii precum şi gura se întreţin în cea mai bună stare de sănătate, dând respiraţiunei un miros înprospătător şi plăcut. Se întrebuinţează cu succes desăvârşit ca preservativ contra guturaiului şi răguşelei (gargară).

Numeroase distincţiuni şi diplome.

Depozit general farmacia fraţii Dr. Konya succesor Dr. Grozea, Iaşi.

In provincie se trimite contra ramburs.

ȘTIRI DIN ȚARĂ ȘI STRĂINĂTATE

Agitata ședință de constituire a Camerei de Comerț

INSTALAREA.— INCIDENTELE.— SCANDALUL.— ALEGEREA PREȘEDINTELUI ȘI A VICEPREȘEDINȚILOR.

Ieri după amiază la orele 5 jumătate a avut loc agitata ședință de constituire a Camerei de Comerț din Iași.

Încă de la 5 se adunaseră consilierii.

Un moment impresionant: își face apariția d. N. V. Ștefăniu, fostul președinte.

D-sa ia loc la capătul mesei.

Urmează discuții între ambele grupări.

*

Instalarea

D. Alfred Wincler, prim președinte al Tribunalului, vine însoțit de d. Luchian, prim grefier.

D. Luchian dă cetire adresei Uniun i Camer.ior de Comerț prin care se validează alegerea și se dispune instalarea noului consiliu. Face și apelul nominal al membrilor aleși și de drept.

Lipsește d. Adolf Lobel, care este internat la un sanatoriu din Brașov, în urma accidentului de automobil.

Dar spre mirarea tuturor nu sunt trecuți pe lista membrilor de drept nici d. Moritz Wachtel, președintele comitetului bursei, și nici directorul Băncei cei Naționale din Bălți.

D. Alfred Winkler declară noul consiliu instalat și urează consilierilor spor la muncă.

Președintele de vârstă

Se alege președintele de vârstă.

D. Cerchez p opune pe d-nul general Popovici membru de drept, ca delegat al Camerei de Agricultură.

Dl. *General Popovici* ocupă fotoliul președințial și mulțumește pentru alegerea sa.

*

Se începe o violentă discuție pe chestia convocării membrilor de drept.

Declarațiile d-lui I. Botez

D. Ioan Botez dă semnalul și începe discuția.

D-sa spune că sunt membri de drept care n'au fost convocați.

Astfel au fost omiși d-nii Moritz Wachtel și directorul Băncei Naționale din Bălți. Totodată nici mandatul d-lui Titus Patriciu ca delegat al Corpului profesoral al școalelor comerciale, nu este în regulă. D. Patriciu a obținut abia astăzi mandatul și nu al tuturor școalelor comerciale.

Deci Președintele Tribunalului a fost indus în eroare.

Incheind d. Botez, declară că atât d-sa cât și amicii d-sale nu vor face nici o contestație, în ce privește greșelile de tipar sau de nume.

D. M. Isac Moscovici ridică chestia invalidării celor doui delegați ai Ministerului Muncei.

Insă se dovedește cu articol de lege că în loc de Camera de Muncă, Ministerul Muncei poate delega doui membri de drept.

D. I. Botez, arată că și la consiliul Municipal s'a ridicat chestia delegaților Camerei de Muncă și au fost invalidați în urma cererei d-lui Ioan Petrovici.

Vorbește și d. N. V. Ștefăniu

Apoi ia cuvântul d. N. V. Ștefăniu.

D-sa se ocupă de mandatul d-lui Titus Patriciu care nu este expresia unanimă a corpului profesoral. D. Patriciu nu trebuia să primească acest mandat.

*

Răspunde d. *Patriciu* care spune că mandatul d-sale este în perfectă legalitate, deoarece școala comercială superioară de fete nu funcționează încă, iar corpul profesoral e în majoritate același ca și la școala superioară de băeți.

D. *I. Georgescu* vine în ajutorul d-lui Ștefăniu și spune că d. Patriciu nici nu este profesor acum, ci director de învățământ.

*

Mai departe, d. *N. V. Ștefăniu* declară că s'a făcut o nedreptate trecându-se peste d. Moritz Wachtel, care cu luminile d-sale în chestii financiare ar putea aduce contribuții folositoare Consiliului.

Deasemenea protestează în contra neconvocărai d-lui director al Băncii Naționale din Bălți.

Cere să se pună la vot primirea acelor doui membri de drept.

*

D. *Botez* declară că nu se poate admite eliminarea rușinoasă a d-lui Wachtel, care este un mare financiar al Moldovei și chiar al Țării întregi.

Pentru a se putea face toate convocările d. Botez cere amânarea ședinței cu câteva zile.

D. *V. Vineș* spune că d. Wachtel ar fi... inutil în Consiliu, căci nu se discută chestii financiare.

D. *Em. Marcovici* se asociază la cererea d-lui Botez de a se amâna ședința.

Luptă grea—luptă sălbatecă

Apoi ia cuvântul d. *C. Cerkez* care declară că nu este contra d-lui Moritz Wachtel și salută prezența d-sale.

In continuare d. Cerkez face istoricul alegerei de la Camera de Comerț spunând că s'a dus o luptă grea...

Este întrerupt de d. *N. V. Ștefăniu* care complectează:

„Lupte sălbatice"!

D. Cerkez: S'a dat o luptă grea între două armate.

D. I. Botez: „Intre poliție și negustori".

Duelul Wurmbrand Marcovici

Se produce primul incident.

D. Em. Marcovici îl întrerupe pe d. Cerkez.

D. Max Wurmbrand (crezându-se în Parlament) se ridică și-l somează pe d. Marcovici să se astâmpere.

Duelul durează câteva minute.

*

Vorbindu-se despre o colaborare între ambele grupări d. *Botez* declară:

— „Este o imposibilitate morală de a colabora cu Cerkez, când în față ne stau țiganii de la Elisabeta, jandarmii de la Sfatul Negustoresc și ingerințele poliției în alegeri". (Aplauze).

*

Scandalul

D. General Popovici vroește să închidă discuția.

Protestări din grupul Botez.

Se naște scandal.

Președintele de vârstă spune că părăsește președința dacă nu se restabilește liniștea.

Vorbește d. *Cries*, Incident cu d. Zavalide.

Iar scandal. Se aude „bandă", „bancă", etc.

D. *Cries* roagă să se pună la vot primirea d-lui Wachtel.

D. *I. Botez*; Uniunea a fost indusă în eroare de d. Cerkez.

Vorbesc apoi d-nii Georgescu Mărgărint, Vineș.

D. General Popovici declară discuția închisă.

Alegerea președintelui

Se trece la alegerea președintelui.

D. Vineș depune o declarație din partea a 22 membri prin care se propune candidatura d-lui Cerkez.

D. Mendelsohn din partea celuilalt grup, anunță candidatura d-lui Iancu Botez.

Declarația nu este legală.

D. Botez spune că se calcă legea. Trebuie vot secret, iar scandal.

Buletinele

Se pune chestia cu ce fel de buletine să se voteze.

D. Cerkez prezintă buletine gata tipărite cu numele său, care se poate ceti prin hîrtia subțire.

D. Botez protestează și spune că va aduce chestia în Parlament.

Scandalul ia proporții.

Evacuarea sălii

Se cere evacuarea sălii de acei ce nu sunt membri.

In cele din urmă neputându-se restabili liniștea, se evacuează sala.

Votarea

Se începe votarea cu buletine pe care sunt tipărite numele amb.or candidați.

Rezultatul votului este următorul.

D. C. Cerkez 27 voturi, ales. D. I. Botez 22 voturi.

*

Președintele de vârstă se retrage și dă locul d lui *Cerkez* care mulțumește.

Alegerea vice președinților

In urmă se trece la alegerea celor doui vice președinți.

D. Botez propune pe d nii Leon Reischer și Gheorghe Chiuca.

D. Cerkez pe d-nii Adolf Lobel și Leon Berghenștein.

Rezultatul votului:

D. Adolf Lobel 25 voturi ales.

D. Leon Reischer 25 voturi ales.

D. Berghenștein a întrunit 21 voturi iar d. Chiucă care n'a candidat 8 voturi.

*

Ședința agitată a luat sfîrșit la orele 8 jumătate.

L. PAUL

---

x **Inspecție militară.**— In ziua de 8 Octombrie c, d. general Petala inspector general de armată, însoțit de d. general Zadik, comandantul corpului IV de armată, a inspectat trupele diviziei XIV, aflate pe zona de concentrare în nordul Basarabiei.

Dumnealor au asistat la manevrele date de către trupele acestei divizii. Modul cum a fost concepută manevra, cum a fost organizată și executată, a făcut pe d-nii generali să exprime laude comandantului diviziei, statului major și comandanților.

x D. Gh. Hociung a fost numit director al penitenciarului din Dorohoi.

In jurul ieftenirii pânei

Se știe că delegația permanentă a scăzut prețul pânei cu un leu la cea albă, fără aprobarea morarilor.

Aceștia nemulțumiți s'au dus la d. Cerchez și l'au amenințat că aleșii lor nu-l vor vota la președenția Camerei de Comerț dacă prețul pânei va rămânea scăzut.

Imediat d-nii Cerchez, Tacu și morarii Drăcșineanu și Haimovici s'au prezentat la primărie cu o cerere prin care se arată că o scădere a prețului pânei este imposibilă. Și de aceia trebuie o comisiune care să cerceteze situația.

D. Petrea a admis cererea în parte și a numit o comisiune compusă din d-nii Matache Georgescu, ajutor de primar, dr. Căpățină din partea consumatorilor și I. Zavalide, ca reprezentant al Camerei de Comerț.

Până ce comisiunea va referi noul preț rămâne în vigoare.

INFORMAȚII

x **Iar remanierea.**—*Se vorbește iar că până într'o lună guvernul va fi remaniat.*

Se spune că vor pleca de la locurile lor d-nii Văleanu, Goldiș, Trancu și Lapedatu. (Se mai pronunță și numele d-lor Cudalbu și Meissner).

Se va înființa departamentul municipiilor care va fi încredințat d lui Trancu, sau d-lui Lapedatu.

D-nii Manoilescu și Burileanu vor căpăta departamente efective. D. Petru Papacostea va fi numit subsecretar de stat. E vorba ca și d. general Râșcanu să capete titlu de ministru.

Se vor înființa subsecretariate pentru apărarea națională, mine și tezaur.

Se mai spune că în curând va avea loc o întrevedere Iorga-Averescu, în vederea unei colaborări la guvern.

Dar credem că se vor mai spune multe...

x *D. general Averescu a făcut ieri o vizită d-lui Ionel Brătianu la moșia Florica.*

x *Până în prezent, foarte puține înscrieri de noi studenți s'au făcut la Univesitate. Așa la facultatea de medicină s'au înscris numai 3 studenți în anul I; la facultatea de litere 50, când anii trecuți erau până acum sute de înscrieri.*

Ion Pribeagu, *simpaticul umorist pregătește și pentru ieșeni două șiri de plăcut amuzament. Revista sa* **„Treanca fleanca, mere acre"** *jucată în Capitală de 115 ori se va reprezenta pe scena Sidoli în serile de 16 și 17 Octombrie cu un ansamblu desăvârșit, având decoruri și costume de un fast identic revistelor pariziene.*

Piața Valutară

Leul la Paris a cotat ieri 18,50 la Zurich 2,77 și jum.

Devizele în Capitală au notat: Francul francez 5.40; francul belgian 5,30; francul elvețian 36,50; lira engleză 916; dolarul 188; lira italiană 7,80; coroana cehă 5.61; Rentenmark 45.

x **Ecouri de pe urma marelui colegiu universitar.**— La rectoratul Universității s'a primît din Basarabia o telegramă entusiastă, mulțumind pentru înființarea facultății de teologie la Chișinău și cu asigurări că aceasta înseamnă un pas inainte pentru pătrunderea cât mai adâncă a românismului in Basarabia.

x D. general Papana, comandantul diviziei XIV, a primit o misiune specială la București din partea ministerului de resboi, misiune care ține de ministerul de industrie și comerț.

In locul d-lui general Papana a fost numit comandant al diviziei XIV, d. general Constantinov.

x **Teatrul Național.**— Soc Dramatică Iași.

Astă seară se va juca pentru a 2-a oară „Ce vrea femeea" comedie în 3 acte.

Direcțiunea Teatrului a luat măsura de *a acorda o reducere de 50 la sută tuturor funcționarilor și pensionarilor* de stat Județ și comună *la toate reprezentațiile de Joi seara* a Soc. Dramatice Iași.

— Vineri 22 Octombrie *Compania Filotti* cu piesa „Romanța".

x Se anunță că d. Coudenhove-Kalergi, inițiatorul mișcării paneuropene, va face o vizită în România.

x *Căzută din tren.*— In spitalul Sft. Spiridon a fost internată astă noapte femeea Natalia Ciocârlan din Tg. Frumos, având o rană la frunte.

Femeea venind cu trenul spre Iași și cum stătea pe scară, a căzut îndreptul cantonului 6.

Din fericire accidentul a fost observat, trenul oprit, iar femeea a putut fi adusă în Iași.

x Aseară, au plecat la București fruntașii locali ai partidelor țărănist și național pentru a asista la prima ședință a comitetului ambelor partide fuzionate.

Intrunirea are loc azi în sala clubului partidului național.

x Tribunalul secția III, a declarat în faliment pe cârciumarii I. Rosca din Golăești și I. Chiteală din Glăvănești.

x In urma unui larg interogatoriu parchetul tribunalului, a deferit, cu concluzii de arestare cab. II instrucție, pe tânărul Gr. Țurcanu, autorul incidentelor antisemite dela Pârlița.

x **Pelerinajul la Sf. Paraschiva.** — Ieri după amiază a avut loc vecernia la Mitropolie oficiată de I.P.S.S. Mitropolitul Pimen. Apoi la ora 4 moaștele Sfintei Paraschiva au fost scoase în curtea catedralei.

O imensă mulțime de pelerini s'a perindat aseară și astăzi la racla sfintei.

Cursurile școlilor sunt suspendate.

Astăzi la ora 5 seara moaștele vor fi readuse în biserică.

I.P.S.S. Mitropolitul a plecat aseară la București pentru a asista la deschiderea Congresului Național bisericesc, care-și ține ședințele în sala Senatului.

x Sucursala din Galați a societății de asigurare „Națională" a reclamat parchetului că agentul Leon Segaler a frustat-o cu aproape 250,000 lei.

x Consiliul profesoral al facultății de Drept, a dispus amânarea începerei examenelor de la 20 Octombrie la 25 Octombrie.

Creditul Fonciar Urban Român
din Iași
Serviciul Contabilității

AVIZ

La 4, 5 și 6 Noembrie a. c. se va face tragerea a 88 a scrisurilor, coniorm art. 35 din statute și 25 din legea creditetor fonciare.

Domnii detentori de scrisuri sunt rugați a asista la tragerea ce va avea loc la sediul societății (Palatul Creditului Urban așa str. Lăpușneanu) ora 15 (4 p. m.) în prezența Consiliului de Administrație și a Comisarului Guvernului.

Direcțiunea

Școala primară de băeți Moritz și Bety Wachtel
(Junimea 1)

Caută institutor de limba ebraică,
Informații Jacques Leibovici,
Cancelaria Spitalului Israelit.

Inștiințare

Duminică 17 cor. orele 10 dimineața va avea loc la Marea Expoziție de la Copou, deschiderea și inaugurarea **Expoziția IV-a Zootechnieă** *a Municipiului și Județului Iași organizată de Secția Zootechnică a Camerei de Agricultură locală.*

Se vor acorda premii în valoare de 100.000 lei, Medalii și diplome crescătorilor afirmați.

Ministerul Domeniilor va fi representat prin delegați speciali.

Va face cumpărare de armăsari reproductori perfect reușiți.

Sosirea și primirea animalelor în expoziție va începe de Sâmbătă dimineața și va dura până **Duminică la 8 ore a.m.**

Clasarea animalelor de juriu se va face Duminică iutre orele 8—10 dimineața.

Distribuirea premiilor va avea loc intre orele 11-13 aceiași zi.

Intrarea publicului vizitator este cu totul gratuită, liberă.

Comitetul de Organizare

Spitalul de boli Mentale și Nervoase, Socola-Iași

Publicație

Se aduce la cunoștința amatorilor că licitația fixată pe ziua de 10 Octombrie a. c. s'a amânat pe ziua de 20 Noembrie a. c. oara 10 dimineața. Licitația se va face prin oferte închise pentru aprovizionarea acestui spital cu cantitatea lunară de 3000 Kg. carne de vacă.

Persoanele care doresc a concura la această licitație sunt rugate a se prezenta în ziua mai sus arătată, pentru a depune odată cu oferta și garanția de 10 la sută.

Condițiile se pot afla în fiecare zi la cancelaria spitalului.

p. Director, Dr. BALLIF

Elevi la învățătura tipografiei se caută la Tipografia H. Goldner.

CRONICA DRAMATICA

(Continuare din pag. I-a)

Cum îl vedem pentru prima oară pe talentatul artist, despre care am auzit și cetit atâtea cuvinte de laudă, nu ne putem opri de a mărturisi că am fost decepționați. Nu despre *actorul* Mihalescu, ci despre piesa în care am trebuit să l văd— cum am spus, pentru prima oară.

E atât de fadă și plină de banalități, că de repetate ori ne vedea vorba pe buze: păcat că nu joacă o piesă mai de soi.

Mai ales actul prim, unde până la ultima scenă nu știi ce vor oamenii aceștia. Ambii soți împreună cu... al treilea, vorbesc, vorbesc mereu și... bat apa'n piuă.

Pentru ca la urmă, d-na făcând gimnastică suedeză cu amicul să se complecteze o figură printr'un sărut.

Inceputul dramei. O scenă mută, de către dl. *Mihalescu* impresionantă jucată, e drept— dar fără nici-o legătură sau mai bine—fără nici o proporție față de ce-a fost înainte. Să nu fi fost scena aceasta de la finele actului prim, nici n'am fi crezut că rolul soțului e jucat de dl. *Mihalescu*, de artistul care a repurtat succese *reale* în Paris și despre care se spune atâta bine...

A venit însă actul II. Singurul act bun și în care am putut vedea că cele auzite și cetite despre dl. *Mihalescu* nu erau vorbe goale.

Sunt convins că, dacă am fi auzit și celelalte părți (2/3) pierdute, din cauza tonului de șoaptă întrebuințat de interpreți sau din cauza extremei lor velocități, impresiunea ar fi fost mult mai puternică.

Când însă o parte din scene sunt banale ca text și o alta— pe care-o bănuști (judecând după mimica interpreților) mai interesantă mi-că n'o auzi, sau în cel mai bun caz, prinzi numai câte un mic fragment, atunci te obosește, te agasează. Mai, mai, să strigi: „mai tare... sau „nu s'aude..."

Cu toată inovația de a așeza jumătate din ...garnitura de mobile în fața cortinei. Probabil că alt-fel s ar fi auzit și mai... de loc.

Și cu toate acestea, când a spus d-l *Mihalescu* la urmă: „Hai acasă" și s'a lasat cortina, noi am plecat cu convingerea că d-sa este un artist de neobișnuită valoare, cu o subtilă intuiție artistică, și cu o remarcabilă putere de interiorizare a rolului interpretat, calități care fac să treci peste unele lipsuri fizice,—observate la început.

D-na *Capustin* a jucat inegal rolul femeiei, găsind nota justă și convingătoare abia în actul ultim — în scenele de căință pe jumătate.

Schimbarea decorurilor cu cortina ridicată, poate să fie ceva nou pentru acei care încă n'au văzut această operațiune. Nu vedem însă cu cât contribue manevrele dintre pauze ale personalului „techuic", care mută scaune și mese, scoboară și ridică pereți și plafoane, etc. la întregirea emoției artistice oferite.

Se vede că și aceasta o fi „dernier cri" ca și cea altă inovație, când se încurcă cortina printre mobilele mutate continuu chiar în timpul actului...

Dorim mult să'l revedem pe d. *Mihalescu*. Dar nu în „d. *Cutare*"...

WRATISLAVIUS

ANUL XXII No. 5817

3 LEI EXEMPLARUL

SAMBATA 16 OCTOMBRIE 1926

ABONAMENTE

Lei 1000 . . . pe un an
„ 500 . . . „ 6 luni
„ 300 . . . „ 3 luni

OPINIA

ZIAR POLITIC COTIDIAN

ANUNCIURI

se primesc la toate

Agenţiile de Publicitate

şi la

Administraţia ziarului

Iaşi—Str. Gh. Mârzescu 17

Conferinţa anglo-germană

pentru o înţelegere economică

La Romsay (Anglia) s'au întîlnit delegaţii industriali germani şi englezi, în scopul unui acord economic şi a unei cooperări comerciale a celor două ţări.

Delegaţia germană, alcătuită din 10 şefi industriali, era condusă de fostul cancelar Cuno. Şeful delegaţiei engleze a fost d. Robert Horne, fost ministru.

E probabil un prim cartel al industriilor chimice şi colorante. E vorba totodată ca şi Anglia să adere la cartelul european al oţelului.

Clişeul nostru reprezintă un moment al conferinţei din Romsay. De la stînga la dreapta: fostul ministru englez *Robert Horne*, fostul cancelar german *Cuno*, d-na *Ashley*, (soţia ministrului englez al transporturilor), deputatul german *Duisberg* şi Sir *Thomas Royden*.

CRIZA

Am suferit până acum de criză de numerar; dar începem a merge într'o adevărată criză economică.

Nu există export, sau avem un export slab; nu se vând produsele agricole şi viticole; viaţa e grea, salariaţii de abia pot înoda cele două capete ale traiului.

Un comerciant mare ni se plângea mai ieri că are două prăvălii şi în loc să facă vânzări zilnice de minimum 15,000 lei în fiecare, n'a făcut de vre-o săptămână decât 1500 lei pentru amândouă. Avea să încaseze din Timişoara 80,000 lei. Datornicul plângând aproape îmi spunea că nu face vânzare, că de 30 de ani de când e comerciant, nu i s'a întâmplat ceia ceia ce i se întâmplă astăzi.

Dar ipoteca de 125 milioane, pe care cel mai mare comerciant, I. L. Niculescu, e silit s'o dea asupra imobilelor sale?

Cu criza de numerar pare că e un făcut.

Nu mergem bine. Cele mai importante bănci au redus operaţiile. Cu greu'ate poate cineva găsi un credit la ele de 10 mii lei. „Nu facem momentan operaţii" e răspunsul bancherilor.

Unele bănci, pentru a strânge ceva numerar plătesc deponenţilor comisioane şi dobânzi simţitoare.

Şi cu toate acestea bănci se înfiinţează mereu. Faceţi comparaţia între numărul băncilor vechi, dinainte de războiu şi cele de astăzi, şi veţi constata disproporţia enormă a numărului lor.

Mulţi comercianţi, cari văd că în branşele respective nu mai merge, se gândesc să creeze bănci. Unii mai ridiculizând, alţii vorbind serios spun: „Numai cu comerţul de bancă merge".

Dar va veni şi aici decepţia...

V. I. RADU

Războiul civil din China

Bolşevicii din Canton înaintează victorioşi

Din Peking (via Londra):

Bolşevicii din Canton (sudiştii) au bătut armatele guvernului militar din Shangai. Guvernatorul s'a refugiat pe un vapor.

Bolşevicii au ocupat Kin-Kiang şi ameninţă direct oraşele Shangai şi Nankin, fiind pe cale a cuceri toată jumătatea sudică a Chinei.

Actualităţi politice

Ancheta unor magistraţi

Ancheta contra unor magistraţi de la tribunalul Ilfov, se face— zice-se — pentru cazuri de incorectitudine în exerciţiul funcţiunii. Pentru aceasta n'ar fi nimic de obiectat şi ar rămâne să aşteptăm rezultatul anchetei.

Dar se mai semnalează o situaţiune deosebit de curioasă. Ar fi vorba că d. ministru al justiţiei a întins ancheta cu pricina până la cercetarea felului cum unii magistraţi au soluţionat diferite procese.

Or, acesta e un domeniu în care e foarte delicat amestecul ministrului justiţiei. Conştiinţa magistratului nu poate fi pusă sub cenzură administrativă, căci altfel ar dispare independenţa magistraturii. Ar fi să se creeze un precedent care-ar da posibilitate ca sanctuarul justiţiei să fie transformat într'un câmp de operaţii pentru interese şi scopuri de partid.

Voim să sperăm că organele administrative nu vor depăşi limitele îngăduite şi că acest caz de la trib. Ilfov nu va însemna un început de ştirbire a puterei judecătoreşti.

In jurul fuziunei

Cu toată dezminţirea pe care i-au dat-o faptele, intriga liberalo-averescană continuă să se amestece în fuziunea naţional-ţărănistă. Procedeul este acelaş: insinuarea şi minciuna.

In ultimele 48 ore s'au produs invenţiuni în chestiuni de conducere a noului partid,— invenţiuni care n'au rămas nici un moment în picioare.

Intriga liberalo-averescană poate fi mirosită dela distanţă. Manoperile ei nu mai pot înşela pe nimeni; reportagiile tendenţioase nu mai pot fi crezute şi nici macar nu pot atâta curiozitatea. Intriga s'a demonetizat complect.

X.

Pentru domnii de la primărie

Bezna străzilor din jurul Teatrului Naţional

Un biet năcăjit din provincie, care a venit la Iaşi ţeu doi copii pentru a-i plasa în şcoli,—după ce şi-a scuturat bine punga plătind gazda, taxe şi para taxe şcolare, plus cărţi de la un anumit librar recomandat cu multă grijă de direcţia şcoalei,— şi-a luat inima în dinţi, hotărându-se să-şi distreze puţin copiii. Şi-a procurat omul trei bilete de intrare la deschiderea stagiunei teatrale, mai ales că şi cetise că are să se prezinte o piesă istorică „Vlaicu-Vodă".

S'a dus omul spre teatru; şi cum înserase deabinelea a umblat în beznă de jur împrejurul Teatrului întâmpinând porţi şi portiţe, până ce a dat de portarul teatrului. Întrebându-l pe unde se intră, acesta îi răspunse morăcănos: „pe din faţă nu pe aici".

Se duce bietul om la dreapta; apoi o ia la stânga şi dă mereu de stavila grilajului.

Se întoarce înapoi şi iesă la Miron Costin unde vede un gardist pe care'l întreabă: „Domnule, n'ai şti d-ta pe unde se intră la Teatru?

— „Cum nu, îi răspunse grăbit gardistul; uite, apucă drept la vale şi intră în cea dintâi stradă ce merge la stânga, treci de casa din colţ de pe dreapta şi ai să dai de o grădină cu poartă mare boită verde; e poarta grădinei „Pomul Verde". Peste drum de dânsa ai să zăreşti o clădire cu stâlpi mari printre cari luminează un opaiţ spânzurat de un tavan. Acolo-i intrarea în teatru".

Graţie acestor amănunţite deslusiri, provincialul nostru a putut nimeri, în sfârşit, intrarea.

Oare domnii de la primărie, care s'au priceput să facă acel grilaj stupid şi inutil în jurul Teatrului, nu s'ar putea pricepe să lumineze strada de la faţadă, pentruca publicul să nu bâjbâe în întuneric?

De, întrebăm şi noi...

Spec.

--CITIŢI „OPINIA"--

ASPECTE

Când nu eşti cronicar teatral...

De câte ori am pătruns în templele—mai mult sau mai puţin luxoase—ale Thaliei, am mulţumit divinităţii că sunt un simplu pelerin venit să-şi odihnească rupul într'un fotoliu mai mult sau mai puţin comod şi în acelaş timp să-şi înobileze sufletul cu taina artei desfăşurată de sclavii Thaliei.

Şi întotdeauna m'am gândit cu oarecare tristeţe la soarta unora din vizitatorii teatrelor: soarta bieţilor cronicari teatrali,

Aceştia şi-au scalpat din suflet orice sensibilitate, orice calitate profund omenească graţie căreia spectacolul ar putea să-i ofere o satisfacţie aşa cum îmi oferă mie, depildă, care sânt un simplu spectator fără pretenţii.

Bietul cronicar teatral! El se consideră într'un laborator şi de aceea diseacă scena, piesa, actorii, e într'o permanentă agitaţie comparativă, catalogând talentul, analizând vocea, toaletele, atitudinile; el nu poate avea decât o idee falsă despre spectacolul la care azistă, pentrucă nu vrea să se lase târât de impresii, cum ne lăsăm noi simplii spectatori...

L'am văzut jucând pe Mihalescu; stăpân desăvârşit pe toate resursele inepuizabile ale unui talent de marcă, Mihalescu a creat în „Domnul şi doamna Cutare" un tip de sentimental, pe care toate dramele vieţii conjugale pariziene n'au putut să-l mişte din locul unde se credea totuşi fericit: alături de femeea lui. Înţelegător al capriciilor trecătoare ale femeii, ertător până la automutilare sufletească, personajul exploatat de Mihalescu a fost alături de sufletul nostru, păcătos şi bun, plin de farmecul iubirii şi gata la orice jertfă pentru salvarea unui tezaur pe care îl considerăm incomparabil.

Piesa lui Amyel, departe de a fi o banală înşirare de scene, stă alături de piesa lui Cromelynk, „Le cocu magnifique", şi una şi cealaltă crâmpee veridice ale vieţii noastre de fiecare clipă.

Mihalescu a înţeles rolul lui Georges şi i-a dat proporţii de simbol; şi dicţiunea şi mimica în scenele mute, dau indicaţia irefutabilă că Mihalescu este un actor de mare rassă.

Lângă Mihalescu, d-na Annie Capustin s'a relevat o demnă parteneră; scena sărutului, ieşirea din scenă în actul întâi şi neh tărârea din clipa revenirii, pot fi considerate ca momente de real talent pentru o actriţă tânără. De aceea, am privit-o cu drag şi emoţie, după cum l-am privit cu destulă simpatie şi pe tânărul Victor Protopopescu...

Şi iată cum un spectator oarecare, găseşte motive de reculegere sufletească, acolo unde sărmanul cronicar teatral, falsificat total de analiză şi de mania clasificărilor care îl împinge neapărat la decernarea titlurilor, nu poate vedea de cât banalităţi şi fantoşe pentru disecţie.

Noroc că actorii sânt inteligenţi: ei aşteaptă consacrarea dela public şi nu dela critici. De aceea am mulţămit întotdeauna divinităţii că facem parte din publicul cel mare capabil să consacre pe un actor, decât să fi fost cronicar teatral, contribuind cu scrisul nostru la menţinerea echivocului în cel mai bun caz, dacă nu la răspândirea neadevărului artistic chiar.

G. SPINA

Pentru Crucea Roşie

APELUL

I. P. S. S. Patriarhului

Către cucernicii credincioşi ai Bisericii ortodoxe

Se ştie că, „Crucea Roşie" este— precum în toată lumea — aşa şi la noi, una din cele mai umanitare şi mai creştineşti instituţiuni. Atât în războiul Independenţei cât şi în acel al întregirii neamului, această societate a alinat suferinţele bravilor noştri ostaşi şi a fost şi ocrotitoarea tuturor necazurilor, ori unde a bătut o inimă românească, ori unde un om a suferit, şi necăjit a cerut sprijin şi mângâiere.

Sf. Sinod a decis, ca luna aceasta—când îşi serbează aniversarea a 50-a—atât clerul Bisericii noastre cât şi credincioşii ei să-i deie tot sprijinul întru buna reuşită a colectei, ce se face. Prea Sfinţiţi Chiriarhi au luat toate dispoziţiunile necesare în această privinţă.

Din parte-ne reamintim tuturor apropierea termenului serbărilor, ce se aranjează în acest scop, rugând pe toţi ca să ne unim puterile noastre cu ale ei pentru a ajutora opera naţională şi creştinească, pe care o îndeplineşte cu atâta trudă şi milostenie.

Arhiereştile Noastre binecuvântări reverse-se asupra tuturor sprijinitorilor ei.

(ss) **MIRON patriarh**

Barbaria linşajului în America

In oraşul Aiken din Carolina de Sud (Statele Unite), doi negri au fost condamnaţi la moarte pentru asasinat; iar o negresă, dovedită de complicitate, a fost condamnată la închisoare pe viaţă.

Publicul şi-a luat sarcina de călău, a invadat arestul preventiv şi a sfâşiat pe negri. Aceiaş soartă a avut şi negresa, cu toate că judecătorii îi cruţaseră viaţa.

Asemenea acte de linşaj se comit destul de des (în special contra negrilor) punând în cumpănă pretenţia Americei la calitatea de ţară civilizată.

MĂRUNTE

Parnasul şi... politica

Am anunţat că poetul, dramaturgul, ziaristul, romancierul, cronicarul şi... multiplul literat d. Victor Eftimiu, rintr'o scrisoare adresată d-lui Iuliu Maniu, roagă „să fie socotit membru devotat al noului partid".

Decât un lucru! Inscrierea aceasta să nu aibă ca urmare o altă piesă (bine'nţeles în 5 acte şi'n versuri) intitulată „Meşterul Maniu".

Comprehensiunea premierului

Gazetele au anunţat la timp schimbul de curtoazie dintre d-nii Averescu şi Iorga, prin care primul a trimes fostului preşedinte al partidului naţional volumul său „*Flămânda*".

Odată mai mult premierul nostru s'a dovedit pe lângă un fin diplomat şi un eminent psiholog. Generalul şi-a dat perfect seama că opozantul e *flămând*... după friptură.

Prooroc ul liberal

Prezicătoarea liberală, d. Al. Constantinescu, spunea înainte de fuziune: „Fuziunea e o utopie". In apropierea fuziunii îşi schimbase părerea: „Fuziunea nu se poate face lesne". In mijlocul tratativelor se transformase cu totul: „Fuziunea odată realizată se va desface curând". După congres avea alt leit-motiv: „Fuziunea e periclitată de desbinările din provincie". Astăzi se mulţumeşte să afirme că: „Fuziunea nu-i serioasă".

Evident — nimeni nu-i profet în ţara lui!

ILDERIM

Programul căsătoriei

prinţului moştenitor al Belgiei

Suveranii Belgiei, împreună cu principii regali, vor sosi la curtea Suediei în ziua de 2 Noembrie. La 4 Noembrie va avea loc la Stockholm căsătoria civilă a principesei Astrid cu moştenitorul belgian, prinţul Leopold de Brabant.

Alaiul regal va pleca îndată în Belgia şi va sosi la Anvers în ziua de 8 Noembrie, pe un crucişător suedez. La 10 Noembrie se va celebra la Bruxelles căsătoria religioasă.

Princesa Astrid şi-a manifestat dorinţa a părăsi confesia luterană şi a trece la catolicism, religia logodnicului ei şi a majorităţii poporului belgian.

LA COMEMORAREA MORŢII

D-RULUI STEUERMAN-RODION

de avocat EUGEN MARINESCU

De sigur că există o stare imanentă a lucrurilor, când mic şi mare, creştin sau evreu, sărac sau bogat, toţi trebue să recunoască meritele marilor oameni care prin personalitatea lor distinctă au jucat câte-va vre-un rol printre semenii lor şi ale căror opere au fost apreciate de toţi. Mă gândesc la d rul A. Steuerman-Rodion cu care am făcut o bună parte din război. Subtilul poet şi om de litere ca şi eminentul doctor în medicină a vroit să moară în acel an fatal pentru dânsul, 1918, când întors din prima parte a Campaniei, îşi revedea laşul lui drag, soţia şi copilul.

Pe front avusese mai tot timpul o stare de resemnare şi de multă suferinţă.

Rodion disciplinat în sufletul său nu putea admite o supra-dozare de militarism în toate. De aci discuţiile lui şi în urmă resemnarea sa în mai toate etapele făcute în delungul războiului. Il găseai abătut, retras, în camera sa, unde strâns lângă masă îşi scria suferinţele şi necazurile sale de la plecarea din Iaşi. Nimeni n'a suferit mai mult ca dânsul. Inghemuit în ambulanţă, în lungul şir de tunuri, chesoane şi trăsuri care se tot retrăgeau, mare parte din noi, călări, făceam escortă pe lângă ambulanţă, unde simţeam în doctorul regimentului, pe omul

(Continuarea în pag. IV-a)

Literatură pentru popor?

de Pr. N. HODOROABĂ

Intr'un atelier de legătorie de cărţi unde se încadrează şi tablouri. Pe masa din mijloc stă un vraf de broşuri, iar vr'o patru lucrători zoresc cu legatul.

De curiozitate iau şi eu o cărţulie în mână să văd ce-i. Sunt broşuri din *„Editura depozitului general de Cărţi populare", Bucureşti, Calea Victoriei No. 145.* Legate trei la un loc. a) *Minunile sf. Sisoe*; b) *Cele 12 Vineri din cursul anului*, care urmează a se ţine de creştini şi nu le poate şti care sunt şi Originia sf. Cruci, tălmăcită după greceşte şi c) *Carte de deslegarea farmecelor...*

Să spicuim câte puţin din fiecare. Din prima: „Atuncea, în vremea Sfântului Sisoe, plecară cu un împărat la vânătoare şi dimpreună cu fraţii mulţi, fără când fu într'o pădure mare cu voia lui Dumnezeu, dete o furtună mare şi se risipiră toţi pe faţa pământului, neştiind nimeni care în cotro au apucat. Iar sfântul Sisoe, cu voia lui Dumnezeu nemeri drept la chilia sorisei Meletina în marginea mării".

La pag. 13 citesc următoarele stupidităţi: 1) Numai suspinuri de inimă, Hr. Dumnezeu pătimind, mai înainte de moartea crucei a scos de *109 ori*.

2) Picături de lacrimi la patimile sale a vărsat *87 290*.

3) Picături sângerate a stors din ochii săi de *11 ori câte 108 mii*.

4) Perii, capului şi de barbă tras şi târât a fost de *78 de ori*.

5) Impins fiind, la mână potecniri, la picioare şi la fluere i s'au dat lovituri 172.

6) Ridicat fiind de la pământ de păr şi de funia ce a fost în grumazi, de *23* de ori.

Statistica cuprinde 32 de numere, care de care mai interesante. Mai citez numai câteva.

A primit lovituri *6666*. Iar deosebite rane, au fost *5000*.

Scuipături în faţă a primit *100*; de urechi a fost scuturat de *30* de ori. Rane multe şi silnice lovituri, şi semne a fost peste tot trupul Domnului atâtea câte zile sunt în *15 ani*: *adică 5475*.

Din broşura a doua citez de la pag. 4.

Apoi începu a-i zice Elefterie: — O! netrebnic vrăjmaş al Domnului, aşteaptă să te întreb şi eu ceva. Spune-mi dar şi tu ovreiule, de cheia cerului, de

(Continuarea în pag. IV-a)

Sala Teatrului SIDOLI

Trupa de Operete din Lodz „Companejetz“

Direcţiunea I. Goldenberg. Va da o serie de 5 reprezentaţii

Vineri 22 Octomb. ora 9 jum. sara prima reprezentaţie

NUNTA la ŢARA

Splendidă operetă în 3 acte şi 4 tablouri de M. Schor. Decoruri admirabile şi în cel mai modern stil. Muzică sublimă. Opereta aceasta a făcut înconjorul lume cu un succes extra-ordinar, fără precedent. La Bucureşti a fost reprezentată de 54 de ori. La pupitru Dir. I. GOLDENBERG.

Puţinele bilete rămase se găsesc la casa SIDOLI.

„La Antrepozitele Băncei Moldova“

IAŞI, STRADA ZUGRAVI

sunt de închiriat :

Magazii cu luna şi cu vagonul.

Un apartament compus din două odăi şi bucătărie.

Un grajd pentru 6 cai

Un teren propriu pentru depozit de lemne de foc, cherestea, etc.

Un teren propriu pentru grădinărie.

Vechiul Birou tehnic de instalaţiuni de Apă şi Canal

IOAN ZAMFIR

No. 26, Strada Vasile Conta No. 26

Fiind asortat cu tot felul de MATERIALE pentru INSTALAŢIUNI SANITARE, CLOSETE, LAVOARE, BĂI şi SOBE de BĂI cu încheieturi sudate. **EXECUTĂ** lucrări în această BRANŞĂ şi VINDE din DEPOZIT cu *Preţuri mai reduse ca ori unde.*

„La Desfacere“

Preţurile mai eftine ca la fabrici

Vase de bucătărie emailate Sticlărie de toate calităţile, Porcelanuri. Faianţe, Lămpi şi Articole de menaj

Zissu Grünberg

Strada Anastasie Panu 61

lângă Făclăria Şerban-Popovici

Conform art. 23 din legea privitoare la dobândirea şi pierderea naţionalităţii române, se publică următoarea cerere de naturalizare, spre ştiinţa acelora cari ar voi să facă vreo întâmpinare, potrivit dispoziţiunilor art. 23 din zisa lege.

Domnule Ministru,

Subsemnatul Leopold Ecker. supus Austriei, domiciliat în comuna Bucium Judeţ Iaşi de profesiune viticultor. fiind venit în România încă din anul 1902, sunt căsătorit în România, am copii internaţi în şcoalele Româneşti, înzestraţi cu cultură Românească, şi posedând sentimente Româneşti, legăturile mele sociale şi de afaceri fiind absolut legate de această ţară Românească.

Cu onoare vă rog ca în baza dispoziţiunelor Art. 17 din legea privitoare la „Dobândirea şi perderea Naţionalităţei Române“, să binevoiţi a dispoza să mi se acorde cetăţenia Română.

In acest scop cu onoare anexez următoarele acte :

1). Copia interogatorului Md. L. I. din care se constată că sunt născut la 11 Noembre 1878 în Austria şi că sunt venit în ţară la 30 Neombre 1902.

2). Declaraţiunea de renunţare la supuşenia statului Austriac, autentificată de Judecătoria Ocol II rural Iaşi la No. 347 din 11 Septembrie 1926.

3). Certificatul No. 23273 | 926 a Judecătoriei Ocol II mixt Iaşi

4). Certificatul No. 37570 | 926 a Trib. secţ. I Iaşi ambele certificate constatatoare că nu am suferit condamnaţiuni.

5). Certificatul Primăriei Comunei Bucium din care se constată că am bună purtare în societate.

6). Certificatul Primăriei Comunei Bucium din care se constată că am mijloace suficiente pentru întreţinerea mea şi a familiei. LEOPOLD ECKER

Blănăria

LUFU FELDMAN

Strada Cuza Vodă 42

peste drum de Camera de Comerţ a adus un mare transport

BLĂNĂRIE şi vinde cu preţuri extrem de reduse.

Inştiinţare

Duminică 17 cor. orele 10 dimineaţa va avea loc la Marea Expoziţie de la Copou, deschiderea şi inaugurarea **Expoziţia IV-a Zootechnică** *a Municipiului şi Judeţului Iaşi organizată de Secţia Zootechnică a Camerei de Agricultură locală.*

Se vor acorda premii în valoare de 100.000 lei, Medalii şi diplome crescătorilor afirmaţi.

Ministerul Domeniilor va fi reprezentat prin delegaţi speciali.

Va face cumpărare de armăsari reproductori perfect reuşiţi.

Sosirea şi primirea animalelor în expoziţie va începe de Sâmbătă dimineaţa şi va dura până **Duminică la 8 ore a.m.**

Clasarea animalelor de juriu se va face Duminică iutre orele 8—10 dimineaţa.

Distribuirea premiilor va avea loc intre orele 11-13 aceiaşi zi.

Intrarea publicului vizitator este cu totul gratuită, liberă.

Comitetul de Organizare

„IDEALIST“

Domn singur 35 ani funcţionar superior avere 500000 lei, doreşte căsătorie statornică cu *D-ră* sau *văduvă*, prezentabilă 25-30 ani, gospodină şi dotă echivalentă. Răspuns serios la Ag. de Public „Reclama“, Trecăt. Banu No. 1.

România
Grefa Tribunalului Iaşi s. I-a
EXTRACT No. 36524

In baza sentinţei Trib. Iaşi-s. I, No. 227 din 17 August 1926, rămasă definitivă, s'a înscris în registrul pentru asociaţiunile recunoscute persoane juridice la No. 67, Socitatea Casa Culturală de sfat şi cetire „A. D. Xenopol“ a funcţionarilor ceferişti din Iaşi cu sediul principal în Iaşi str. Bulevardul Ferdinand No. 11, care are de scop cele prevăzute în statute şi actul constitutiv.

Dat astăzi 10 Septembrie 1926.

Grefier, Sofronie

PIERDUT un portmoneu conţinând actul de naştere, certificatul de bună purtare, de naţionalitate, foaia de eliberare Cont. 1922 şi 1800 lei.

Rog găsitorul a-mi înapoia actele, în caz contrar le declar nule şi fără valoare în mâinile oricui s'ar găsi.

CUŢITARU PETRU
Com. Tomeşti, Jud. Iaşi

SE CAUTĂ un băiat mic cu plată la Librăria Centrală din str. Mârzescu 25.

DE INCHIRIAT două odăi şi o bucătărie de la Sft. Dumitru. A se adresa Str. Theodor 16.

DE VÂNZARE, o casă în str. Ghica Vodă No. 31. Patru odăi şi dependinţe. Construcţie nouă. Se poate vizita între 2-4 p. m.

CAUT DE OCAZIE una maşină de cusut marca „Singer“. A se adresa D-nei Bartin str. Lozonschi 17, între orele 3-4 p.m.

România
Corpul Portărelor Trib. Iaşi
PUBLICAŢIUNE No. 981
Anul 1926, Octombrie 13

In conformitate cu disp. art. 481 pr. civ. se publică spre cunoştinţa gene ală conform adresei Trib. Iaşi secţ. III-a No. 8574 | 1926 şi conform proc. verbal No. 981 | 926 prin care ne autorizăa aplica un sequestru pe veniturile imobilului din Iaşi, str. Ştefan cel Mare No. 41 proprietatea D-lui Sigmund Katz până la concurenţa sumei de 150.000 lei cu procente şi cheltueli de judecată la pretenţia D-nei Olga Hendler de Finkel numindu-se ca sequestru pe D-l Ioan Popescu.

Şef Portărel, Bazali
Secretar, Stănescu

Epitropia Generală
a Casei Spitalelor Sft. Spiridon din Iaşi

ANUNCIU

Face cunoscut că în ziua de 21 Octombrie a. c. ora 11—12 dimineaţa, se va ţine în camera Epitropiei, licitaţie publică cu oferte închise, pentru furnizarea botinelor necesare Depoului Central, adică 120 perechi botine de 6 mărimi de piele neagră, vacs cu şireturi, capse. după modelele ce se vor depune de concurenţi, sau de Epitropie, cu 5 zile înainte de licitaţie şi care vor fi aprobate de Epitropie.

Licitaţia se va ţine conform art. 72—83 din legea comptabilităţei Generale a Statului.

Garanţia provizorie va fi de 2000 lei iar cea definitivă de 10 la sută asupra sumei rezultată la licitaţie.

Condiţiunile şi orice alte informaţiuni se pot vedea şi lua în orice zi de lucru la Serviciu Administrativ.

Numai ou

150 lei

se execută în mod ireproşabil **orice ramă** culoarea mobilei mărime naturală : în mahon, frasin, nuc, aurit, metal etc.

Asortiment bogat 120 modele, numai la

Israel Bergher & Sor

str. Anastasie Panu 50

Şcoala primară de băeţi Moritz şi Bety Wachtel
(Junimea 1)

Caută învăţător de limba ebraică, Informaţii Jacques Leibovici, Cancelaria Spitalului Israelit.

Inscrieri pentru :
Lecţii de **Engleză, Franceză şi Dactilografie,**
se primesc în fiecare zi dela 3—6.30 p. m. la Asociaţia Creştină a Femeilor, strada Dancu No. 5.

H. GHERNER

avocat
Birou de Notariat
S'a mutat în strada Costache Negri No. 40
Cons. 7½-9 a. m. şi 7-9 p. m.

INSERŢIE 1)

Primim următoarele :

Domnule Director,

Provocaţi de către „Seoa“ „soc. ieşană artistică şi muzicală de ajutor reciproc“ avem de adresat câteva cuvinte de lămurire opiniei publice pentru restabilirea unui adevăr.

De orice tă disciplină dispune asociaţia „Hakoah“ ea nu are nici posibilitatea şi nici putinţa de a impune membrilor săi cari întâmplător partic pă la o producţie artistică să înlocuiască eloquenta manifestare a justelor lor ap ecieri cu aplauze de ordin filantropic.

E o lipsă de bun simţ de a ne acuza pe noi de „egoism“, care le-am dat dirijorul, am împrumutat instrumente şi le-am dat până şi notele cu cari au cânta la producţie.

Asociaţia Hakoah e prea bine întrodusă şi apreciată în toate cercurile competinte care cu mult interes urmăresc activitatea-i de şase ani. Prin propriile sale puteri „Hakoah“ a stimulat mişcarea muzicală în oraşul nostru, din ac iaşi obscuritate a scos la lumină elemente pentru orchestră, la fară şi dirijor pentru uzul altora. E ridicolă afirmaţia cu conruperea membrilor altor societăţi create cu sprijinul ei.

In atari împrejurări nu ne pot atinge scuzele de circumstanţe atenuante ale incapacităţei altora.

Pentru cei ce ne cunosc, cele de mai sus sunt suficiente.

Odată cu mulţumirile noastre primiţi, Domnule Director, asigurarea perfectei noastre stime.

Comitetul asoc. „Hakoah“

1) Redacţia nu răspunde de cele publicate în această rubrică.

România
Tribunalul Judeţului Iaşi s. III-a Comercială
Sub Preşedenţia D-lui M. Eşianu
Preşedinte
D-l V. Iorga, Judecător
Şedinţa din 15 Septembrie 1926
PROCES-VERBAL
TRIBUNALUL
Pe baza Art. 695 şi următorii din Cod. Com.

Hotăreşte

Declară în stare de faliment pe Strul Strul comerciant din Iaşi str. Elena Doamna No. 26

Numeşte Sindic pe D-l Judec Sindic al Tribunalului Iaşi.

Ordonă aplicarea sigiliilor pe întreaga avere a falitului cu care se deleagă pe D-l Judecător Sindic al Trib. Iaşi.

Fixează provizor epoca încetării plăţilor la 2 Martie 1925.

Stabileşte termenul de 25 Septembrie 1926 până când creditorii sunt obligaţi să prezinte la secretariatul Sindicului declaraţiile de creanţele lor.

Fixează termenul de 5 Octombrie 1926 orele 13 când va proceda la încheerea procesului verbal de verificarea creanţelor lor.

Ordonă numitului falit ca până în termen de trei zile să prezinte bilanţul şi registrele sale comerciale.

Această sentinţă se va executa provizoriu.

Se vor îndeplini dispoziţiunile art. 709, 710 şi 943 din cod. com. şi conform art. 712 cod. comp. se va comunica o copie Domnului Prim Procuror şi D-lui Jude Sindic al Tribunalului.

Cu drept de opoziţie şi apel înlăuntrul termenului prescris de art. 711 din cod. com.

Dată şi pronunţată în şedinţă publică astăzi 15 Septembrie 1926.

Dosar No. 1259 | 926

ss). M. EŞIANU
(ss) V. IORGA
Grefier, (ss) S. Mustăreţ
Conformă, N. Constantinescu

România
Grefa Trib. Iaşi Secţia III-a

Legalizează prezenta copie fiind conformă cu originalul.

Grefier I. Popovici.

No. 18582 — 1926 Sept.

DOCTOR

L. HEITEL

MAMOŞ

De la clinicile din Berlin, Viena Frankfurt

Boli de femei şi naşteri

Str. Săulescu 2 (alături de Biserica Talparari)

Consultaţiuni 3—6 p. m.

I entru săraci gratis zilnic.

Scarlatina în jud. Iaşi

Autorităţile administrative nu dau concurs medicilor

Zilnic se declară noui cazuri de scarlatină în judeţ.

Comunele Bucium şi Ciurea sunt asediate.

La barieri jandarmii nu permit nici lăptăreselor şi nici sătenilor să pătrundă în oraş fără un bilet dela medicul respectiv.

Dar la cauza că scarlatina se întinde pe zi ce trece, contribue şi faptul că autorităţile administrative nu dau concurs personalului sanitar.

*

Un caz :

In Tg. Frumos la o prăvălie s'a declarat scarlatina.

Imediat medicul respectiv a dispus închiderea localului, punând pe uşă cuvenita tăbliţă : „Boală Molipsitoare“.

După ce medicul şi-a făcut datoria, urma ca autorităţile administrative să vegheze la respectarea dispoziţiilor.

Insă d. dr. Vasiliu, medicul primar al judeţului, trecând zilele acestea prin Târgu Frumos a rămas surprins, văzând că prăvălia în chestie era deschisă şi plină de clienţi.

Asemenea cazuri se întâmplă des.

Din această cauză d. dr. Vasiliu a formulat o cerere pe care a înaintat'o d-lui Axinte, prefectul judeţului.

D. Prefect a promis că va dispune măsuri în consecinţă.

Le aşteptăm, căci la mijloc este sănătate Iaşului.

D-ra Vera Sergine de la teatrul Antoine : „N'am întrebuinţat nici odată un săpun care să valoreze atâta cât „Săpunul Cadum“. Fabricat cu materiale de mâna întâia. Săpunul Cadum face pielea moale şi netedă. Apoi, întrebuinţarea lui e plăcută şi economic .

Lucrătorii tipografi

protestează contra teroarei

Adunarea generală a sindicatului „Artelor Grafice“ din Iaşi, întrunindu-se în ziua de 14 Octombrie 1926, în sala din strada Col. Langa, luând cunoştinţă din ziare că împotriva organizaţiilor unitare, se desfăşoară cea mai aprigă teroare, au votat următoarea

MOŢIUNE

Lucrătorii tipografi din Iaşi protestează energic contra arestării Conducătorilor Sindicatului „Artelor Grafice“ din Bucureşti, precum şi în contra tuturor arestărilor, şicanărilor, percheziţiunea locaurilor, confiscarea ziarelor şi broşurilor şi aruncarea în temniţă a tuturor conducătorilor mişcărti sindicale.

Ştiut este că toate aceste organizaţiuni sunt recunoscute prin legea persoanelor Juridice şi aprobate a funcţiona de către Tribunalele respective conform legii în vigoare şi ca atare nu înţelegem de ce aşa sălbatică teroare în contra lor.

Cerem cu insistenţă Ministerului Muncii, precum şi Ministerului de Interne să pună capăt acestor ilegalităţi şi să impună respectarea legilor, chemând la răspundere pe toţi acei care calcă drepturile şi libertăţile muncitoreşti. căci în faţa Constituţiei acestei ţări suntem toţi de o potrivă, egali în drepturi şi libertăţi.

Tot odată ne adresăm tuturor intelectualilor, indiferent de părerile lor politice presei şi tuturor oamenilor cari mai sunt încă stăpâniţi de simţul legalităţii, să lupte alături de noi impotriva teroarei“.

INFORMAŢII

x INCURCĂTURA CU PÂNEA.— In chestia ieftenirei pânei mai aflăm următoarele :

A doua zi după şedinţa delegaţiei permanente, serviciul de aprovizionare al primăriei a emis ordonanţa de scădere a preţului făinei şi pânei.

In acelaş timp morile au fost înştiinţate oficial de ieftenirea impusă.

Ordonanţa este datată 13 Octombrie şi se dispune ca din aceiaşi zi să intre în vigoare noul preţ.

Dar morarii contestă că ar fi fost înştiinţaţi şi că au primit ordonanţa.

Din toată această încurcătură pânea nu s'a ieftenit încă.

x D. Toma Savilin din str. Lipovană a reclamat poliţiei că i-a dispărut fără urme un copil de 5 ani.

x Sergentul din str. Cuza Vodă, zărind astă noapte 2 indivizi rupând afişele de pe pereţi, i-a somat să se oprească.

Unul din ei însă a fugit. Celălalt a putut fi prins. Căutat, s'a găsit asupra lui o mare cantitate de scrumbii.

Individul, V. Nicolau din str. Anast. Panu 61, a fost dus la poliţie. El este bănuit ca autor al unor spargeri.

x D. procuror de Curte M. Possa au terminat cercetările în chestia reclamaţiei Sfatului Negustoresc contra d-lui prefect Corjescu şi a comisarilor Mircescu şi Căpriţă.

Azi se va da rechizitoriul în această afacere.

Se ştie că concomitent cu reclamaţia făcută Parchetului general, Sfatul Negustoresc a intentat aceloraş personal şi acţiune directă pentru abuz de putere şi violare de domiciu, care a fost fixată spre judecare la 12 Noembrie, în faţa Curţii de apel secţ. I.

x Din pricina cheltuelii de montare, şi costume, Direcţia Teatrului, a fost silită să majoreze preţurile la spectacolele piesei *„Puterea Intunericului“* de Tolstoi, ce se va juca cu d-na *Ana Luca Moldovanu*, distinsa societară a Teatrului Naţional din Bucureşti.

x Femeia Aglaia Gh. Cutiuc din Mah. Frumoasa, a reclamat că venind de la Galata, a fost acostată de un individ care după ce a maltratat-o în chip salbatec, a mai jefuit-o de o mare sumă de bani ce avea asupra ei.

Individul a fost pus în urmărire.

x Direcţiunea şcoalei Comerciale Elementare şi Superioare de fete din Iaşi Str. Tăutu No. 16 aduce la cunoştinţa părinţilor şi elevelor că şcoala se va deschide în ziua de 20 Ocombrie ora 8 a. m.

x Cursurile Seminarului Veniamin încep la 1 Noembrie, de oarece localul se află încă în reparaţie.

Sentinţa în procesul Comsomol

Chişinău.— Consiliul de război a pronunţat ieri sentinţa în procesul Comsomol (tineretul comunist).

Au fost condamnaţi : Ştefan Losev la 2 ani închisoare, Serghiu Urbacev — la 1 an şi jumătate, Dora Tabacinic şi Zelda Griber—la un an.

Acuzatele Ida Tabacinic, Roza Elperi, Golda Caţ, Zlota Rudi şi Olga Baranovici au fost achitate.

Maestrul Livescu la Fălticeni

Fălticeni.—D-l Livescu s'a abătut şi prin oraşul nostru cu piesa „Tartuffe“ a lui Moliere.

Afluenţa spectatorilor, mai mult de cât obişnuita pentru noi, a arătat ce impresie a făcut reprezentarea comediei „Slutul“ din iarna trecută.

Dar şi de dată aceasta maestrul Livescu ne-a făcut un dar de nepreţuit. D-sa a interpretat pe eternul „Tartuffe“ în chip magistral.

Celelalte personagii din geniala Comedia a lui Moliere s'au bucurat şi ele de o interpretare desăvârşită.

Insă lipsa unei scene potrivite s'a resimţit mai mult ca totdeauna. In general am asistat la un spectacol, a cărui amintire va rămâne neştearsă în mintea fălticenenilor. L NOIR

ULTIMA ORA

Prinţesa Ileana se căsătoreşte
cu un miliardar american ?

Bucureşti 15.—Ziarele din Paris cred a şti că voiajul M. S. Reginei Maria în America este în legătură cu un proect de căsătorie a A. S. R. princesei Ileana cu una din personalităţile cele mai de vază ale Statelor-Unite.

*

O radiogramă pe pe transatlanticul „Leviathan" anunţă că traversarea se face în condiţii excelente.

Regina, princesa Ileana şi prinţul Nicolae se simt bine şi nu sufără de loc de rău de mare.

In schimb d-na Procopiu şi d-na Atanasescu s'au îmbolnăvit.

PLANUL ANGLO-ITALIAN
PENTRU ALCĂTUIREA UNUI BLOC POLITIC
Uniune personală ungaro-jugoslavă

Budapesta 15.— In Adunarea Naţională, d. Ugron Gabor a declarat că — în politica externă -- Ungaria tratează o apropiere de Italia şi Grecia, cu sprijinul Angliei.

*

Se urmează şi tratatul cu Jugoslavia, în vederea unuei uniuni personale a celor două ţări, sub sceptrul regelui Alexandru al Jugoslaviei.

Serviciul militar obligator
în Rusia

Moscova 15. Comisarul sovietic al războiului, d. Anschlicht, a întocmit proectul pentru introducerea serviciului militar obligator fără nici o excepţie.

Pentru tineretul din şcoli sânt obligatorii cursuri militare speciale.

Licenţiarea fetelor
de la poşta Capitalei

Bucureşti 15.—D. Papacostea, direcror general al poştelor, a congediat din serviciu 150 telefoniste şi telegrafiste care nu-şi făceau serviciul în mod conştiincios.

50 fet au plecat ieri, alte 50 astăzi, iar restul mâne.

D. Papacostea a constatat că multe din funcţionarele congediate transportau moravurile libertine chiar în localul poştei.

Noul jurământ fascist

Roma 15.-- Ziarele publică următorul jurământ pe care pe viitor vor trebui să-l depue toţi legionarii fascişti :

„Jur că la ordinele Ducelui, fără discuţie, cu toate puterile mele şi la nevoie cu sângele meu, voiu servi cauza revoluţiei fasciste.

Răufăcători incendiază un pod

Bucureşti 15.— Nişte răufăcători au dat foc podului de lemn dintre comunele Gurbăneşti şi I. C. Brătianu.

Podul a fost complect mistuit, întrerupând circulaţia.

Se fac cercetări.

Demisia guvernului ungar

Budapesta 15. — Guvernul Bethlen, împreună cu toţi secretarii politici de Stat, şi-a dat demisia.

Regentul Horty a chemat la palat pe preşedintele Adunării Naţionale şi pe alte personalităţi politice.

Consultaţiunile continuă.

Alt împrumut
pentru oraşele ungureşti

Budapesta 15.— Ministerul de Finanţe prin mijlocirea Băncei Comerciale din Budapesta a contractat un împrumut la banca „Speier et Comp". din New-York, în sumă de nouă milioane dolari, pentru nevoile oraşelor din Ungaria.

Imprumutul poartă dobândă la 7 la sută şi e lansat la cota 89.

Capitalul Englez în Turcia

Constantinopole (Ceps).— Intre ministerul lucrărilor publice din Angora şi un cunoscut grup financiar englez, se duc de câtva timp tratative pentru încheerea unui imprumut de 15 mitioane lire sterline. Imprumutul va fi întrebuinţat pentru construcţia de căi ferate şi în primul rând pentru linia Angora-Saivac Samsun.

Tratativele au fost terminate cu succes. Repreventanţii grutpului financiar englez au sosila Angora unde va avea loc subscrierea imprumutului.

Ravagiile furtunei în Anglia

Londra 15.— O furtună de o rară violenţă, suflând cu o viteză de o sută klm. pe oră a bântuit insulele Britanice, producând pagube enorme.

In acelaş timp ploaia torenţială a provocat inundaţii.

La Londra mai multe furnale au fost dărămate, iar în Finsbury Park s'a prăbuşit o schelă peste trecători. Sunt victime.

La Folkestone şi Dower valurile mării spălau ţărmul, punând în primejdie vapoarele.

Câte-va vagoane de cale ferate au fost răsturnate.

La Porthoawl un câmp militar a fost complect devastat.

Transatlanticile „Caledonia" şi „Aurania", împinse de vânt, s'au ciocnit şi au fost grav avariate.

Numeroase linii telegrafice şi telefonice au fost rupte în nordul Angliei.

Hotărîrile comisiei mixte
a partidului naţional-ţărănesc

Bucureşti 15.—Comisia mixtă a partidului naţional-ţărănesc, întrunită ieri, a constituit definitiv comitetul de direcţie compus din 24 persoane.

S'a hotărât ca clubul central al partidului să fie în Calea Victoriei (fostul club al partidului naţional).

S'a ales o comisiune din d-nii Mihai Popovici, Madgearu, Gafencu, N. Ghiulea şi Costache Lupu, care să se ocupe cu reorganizarea şi procurarea de fonduri pentru presă.

Se va înfiinţa un serviciu de presă pe lângă secretariatul partidului, condus de d. Lugoşianu.

Duminecă se va da publicităţii manifestul către ţară al noului partid.

Huliganii atacă miliţia sovietică

Moscova. (Ceps).— La Kizis-Orda au fost condamnaţi 9 huligani, cari au atacat localul miliţiei şi au rănit pe mai mulţi funcţionari.

In comuna Prokopiev în apropierea oraşului Novosibirsk, huliganii au aruncat o granata în casa şefului miliţiei, rănind grav câteva persoane.

Căpitanul Băncinlescu
a fost adus în Capitală

Bucureşti 15.— Aseară cu expresul de Praga a fost adus în Capitală, căpitanul aviator Băncinlescu care a suferit cunoscutul accident de aviaţie pe teritoriul Cehoslovac. In gara de Nord a fost aşteptat în afară de soţia sa, de Generalul Rudeanu inspectorul aviaţiei şi de o mulţime de camarazi.

Căpitanul Băncinlescu care are ambele picioare amputate, a fost transportat cu automobilul Salvărei la spitalul Brâncovenesc.

El va rămânea acolo până la însănătoşire.

Deschiderea parlamentului cehoslovac

Praga 15. — Eri la orele 3½ d. m. s'a deschis la Praga, cu deosebită solemnitate, noua sesiune a Parlamentului Cehoslovac.

Cu acest prilej primul ministru Svehla a cetit discursul program care se sprijină pe principii democratice.

A expus apoi proectele de reforma impozitelor pe anul viitor şi intensificarea producţiei agricole.

ŞEDINŢA CONSILIULUI SANITAR AL JUDEŢULUI IAŞI
LIPSĂ DE FONDURI.— O TAXĂ DE ASISTENŢA SOCIALA.— SALARUL PERSONALULUI INFERIOR.— MASURILE URGENTE CARE TREBUIESC LUATE

Astăzi dimineaţă la ora 10 jum. s'au întrunit în cabinetul d-lui prefect de judeţ, membri comisiunei sanitare din consiliul judeţean.

A prezidat d. *dr. Vasiliu* medicul primar al judeţului nostru.

D. Vasiliu expune jalnica situaţie în care se găseşte astăzi judeţul Iaşi.

Lipsa de fonduri

Prin noua reformă administrativă judeţul Iaşi s'a mărit cu 13 comune (16 sate), a a că astăzi judeţul Iaşi are 78 com. şi 304 sate. Totuşi personalul inferior sanitar a rămas acelaş.

In tot judeţul nu sunt decât câteva spitale de izolare.

Din punct de vedere al organizaţiei sanitare—zice d. Vasiliu — Judeţul Iaşi este cât se poate de primitiv.

D. Vasiliu zice mai departe că a primit din partea Ministrului sănătăţei o adresă prin care se face cunoscut că de azi înainte *ministerul nu va mai ajuta cu nimic nevoile sanitare ale Iaşului.* Aceasta tocmai acum când nevoile sunt aşa de mari.

Toată sarcina rămâne pe spatele prefecturei de judeţ.

O taxă de asistenţă socială

Văzându-se marea lipsă de fonduri, s'a căutat o soluţie.

D. *P. Neculau*, membru al comisiunei sanitare, a dat următoarea soluţiune :

Iaşul are cel puţin 20.000 de capi de familie ; *să se pue o taxă de asistenţa socială de fiecare.* Taxa a fost fixată de *100 lei* de cap de familie.

Aceasta ar fi unica şi cea mai bună soluţiune.

Tot judeţul Iaşi—după bilanţul făcut de d. Vasiliu—are o nevoe de 6.178 939 lei, plus 39.524 lei pentru Tg. Frumos.

Dacă această taxă de asistenţă va fi aprobată de d. prefect, I. Axinte, se vor putea satisface nevoile sanitare ale judeţului.

Alte lipsuri

D. Vasiliu arată cît de neglegenţi sunt ţărani noştri, cum se face transportarea bolnavilor prin sate şi pericolul de contaminare.

In oraş sunt maşini închise pentru transportarea bolnavilor, pe câtă vreme în sate, ei sunt transportaţi cu carele ; şi trecând din sat în sat, pentru a ajunge în oraş ţarani se molipsesc.

Aşa se explică cum satele noastre sunt contaminate de scarlatină.

Trebuie o etuvă şi o echipă volantă care să umble în tot judeţul, pentru a desinfecta locuinţele celor bolnavi.

Salariile personalului inferior sanitar

Incă o mare nevoe care se simte mult în judeţul nostru este aceia că nu se plătesc funcţionarii inferiori sanitari.

Trebuie să li se dea şi lor sporurile cuvenite pentru a putea face faţă enormei scumpetii de astăzi.

*

Se impune o sporire a numărului de agenţi sanitari şi de moaşe.

Idealul este ca fiecare comună rurală să fie prevăzută cu acest personal sanitar, care este necesar pentru combaterea cu succes a epidemiilor.

*

Şedinţa s'a terminat la ora 11 jum.

Sorel

SENTINŢA
IN PRPCESUL ASASINULUI lui KATOVSKI

Moscova (Ceps).— In Odesa s'a încheiat sesiunea Tribunalului superior, care în ultima sa şedinţă a pronunţat sentinţa contra asasinului lui Katovski, comandantul corpului II.

Asasinul a fost condamnat la 10 ani închisoare şi confiscarea averii.

Congres mondial bisericesc

Berlin 15.— In urma iniţiativei luată de clerul american, se anunţă că în vara viitoare va avea loc la Lausanne un congres mondial al tuturor bisericilor creştine, cu excepţia reprezentanţilor catolicismului.

Exportul cerealelor rusesti în Germania

Moscova (Ceps).— Preşedintele societăţii „Exporthleb" şi membru în consiliul comisariatului pentru comerţul sovietic, Bron, a plecat la Berlin pentru a trata acolo cu cercurile competente pentru o mai mare participare la exportul de cereale din Rusia.

Inconjurul României Mari
în 50 ore pe un
AUTOMOBIL „OLDSMOBILE"

a fost efectuat într'o singură etapă de către d l *Maior Alex. Berlescu* cu automobil de *serie model 1926* marca

„Oldsmobile"

fără nici o *avarie* în 50 ore, pe următorul parcurs : *Bucureşti-Chişinău-Iaşi-Cernăuţi - Sighetul Maramureşului-Satu Mare-Oradia - Arad - Temişoara-Orşova-Craiova-Bucureşti,* în total distanţa de *2450 km.*

La sosire Maşina a fost demontată şi supusă unui minuţios examen de către specialişti, constatându-se o perfectă stare în tot mecanizmul.

Este încă o prea frumoasă performanţă pentru marca de *Automobile „Oldsmobile"* reprezentată exclusiv în *România* de către Soc. *„NOEL"* care înregistrează încă un record, pe lângă cel obţinut pe *Automobil „BUIK"* în Raidul *Bucureşti-Paris* efectuat în 52 ore.

ECOU

— *D-na Doctor Suzana Grosi* întorcându-se în localitate îşi reia orele de consultaţii de la 1—5 p. m. Boale de femei şi Faceri. st. Anastasie Panu 45.

Dacă faceţi reparaţii la imobilele Dv. sau construiţi din nou, adresaţi-vă cu încredere la marele depozit de cherestea

„Comerţul Forestier"

din str. Uzinei No. 23 Iaşi care furnizează materialele lemnoase necesare, de cea mai bună calitate şi cu preţurile cele mai reduse.

DOCTOR IN MEDICINĂ
M. WECHSLER
Specializat în Franţa în
ARTA DENTARĂ
Boli de gură şi de dinţi
Consult. 9-12 şi 2-7 p. m.
IAŞI, Str. Ştefan cel Mare 13
Casele Leon Mayer

De Inchiriat

1) **HOTEL MODERN, strada Uzinei**
pentru hotel sau alte scopuri

2) **O Pivniţă adâncă, având ramificaţiuni întinse**
pentru vinuri, sau alte scopuri

STR. C. A. ROSETI 25
A se adresa Băncei Moldova
Secţia Contencios

BECURI
electrice
cele mai solide, cele mai rezistente, din fabricile cele mai renumite: **Philips, Osram, Tungsram, Ferrowatt,** etc. mărci garantate, cumpăraţi mai eftin ca oriunde numai la Depozitul general
Zaharia Weiss
Piaţa Unirei

Sanatoriul Dr. Tzaicu
IAŞI, STR. CAROL 20, Telefon
Clinică Chirurgicală perfect instalată. Asepsia cea mai riguroasă. Adaptat la chirurgia de urgenţă, Mecanoterapie, Gynecologie, Ortopedie, Electroterapie, **Raze-Ultra-violete.**
Aparat de Raze Röntgen
Se primesc boli interne şi nervoase (excluse bolile contagioase şi nervoşii turbulenţi).
Informaţiuni şi consultaţiuni între orele 2-4 p. m.

Dentalin **Peste 30 ani de succes!**
Dentalin este o apă de gură antiseptică, parfumează admirabil gura ; prin întrebuinţarea ei zilnică, dinţii precum şi gura se întreţin în cea mai bună stare de sănătate, dând respiraţiunei un miros înprospătător şi plăcut. Se întrebuinţează cu succes desăvârşit ca preservativ contra guturaiului şi răguşelei (gargară).
Numeroase distincţiuni şi diplome.
Depozit general farmacia fraţii Dr. Konya succesor Dr. Grozea, Iaşi.
In provincie se trimite contra ramburs.

„INLESNIREA" ::::: **IAŞI** :::::
Str. Ştefan cel Mare 11
(în curte) Teleton 362
Asortat cu tot felul de mărfuri ca : Manufactură, Stofă, Haine gata, Incălţăminte pentru Doamne, Domni şi copii, Lingerie, Zefiruri, Sifoane, etc. etc., vinde contra cassa şi cu înlesniri de plată IN RATE LUNARE cu preţuri minimale.
Birourile de incasarea ratelor deschise în toate zilele de la ora 8—1 a. m. şi 3—8 p. m.

ŞTIRI DIN ŢARĂ ŞI STRĂINATATE

PANEA NU S'A MAI IEFTENIT

HOTĂRÂREA DELEGAŢIEI PERMANENTE ANULATĂ.— MORARII NU ADMIT SCĂDEREA PREŢULUI.

Chestiunea ieftenirei pânei este urmărită cu multă atenţie de populaţie.

Anunţasem că delegaţia permanentă a făcut un act eroic; în şedinţa de Luni seara neajungând la o înţelegere cu morarii, a scăzut preţul pânei albe cu un leu la kgr., fără aprobarea acestora.

Se hotărâse ca noul preţ, adică 11 lei pânea albă şi 8 lei neagră, să intre în vigoare cu începere de astăzi 15 Octombrie.

*

Morarii însă n'au admis această scădere şi împreună cu d. C. Cerkez s'au prezentat primarului cu o cerere în care arată că nu este locul de a se ieftenì pânea şi trebue numită o comisiune care să cerceteze preţul grâului şi apoi să hotărască.

Şi pe loc s'a numit o comisiune compusă din d-nii Matache Georgescu, ajutor de primar, dr. Căpăţână, din partea consumatorilor şi I. Zavalide, ca delegat al Camerei de Comerţ.

*

Intrucât încă de ieri eram informaţi că s'a revenit asupra ieftenirei pânei, ne-am adresat d-lui N. Petrea, primarul oraşului, cerându-i lămuriri.

D. Petrea ne-a declarat că *numirea comisiunei nu are nimic a face cu scăderea preţului pânei,* aşa că noul preţ va intra în vigoare cu începere de astăzi, aşa cum hotărâse delegaţia permanentă.

S'a dat chiar şi ordonanţa la tipărit.

Insă ieri după amiază n'a apărut, aşa că morarii au vândut făina tot pe preţul vechiu; *iar astăzi „dimineaţă populaţia eare se aştepta să plătească pânea mai iefteni, a plătit'o tot cu 12 lei.*

*

Morarii se opun la ieftenirea pânei, spunând că grâul este în urcare.

Ori impunându-li-se o scădere a preţului făinei, ei nu mai cumpără grâu spre a avea în depozit cantitatea necesară pentr 30 zile.

Morarii ameninţă că în cazul când li se impune ieftenirea făinei, se va declara criza pîni.

Iar de la competenţa şi autoritatea administraţiei noaste municipale, nu putem nădăjdui mare lucru.

REP.

Alegerea de Senator al Camerei de Comerţ

Patru candidaţi

In ziua de 31 Octombrie va avea loc alegerea de senator al Camerei de Comerţ (secţia industrială), în locul rămas vacant prin invalidarea d-lui Mendelsohn.

In această circomscripţie electorală sunt cuprinse 20 judeţe şi alegătorii Camerei profesionale din categoria arătată cu reşedinţa în judeţele: Cernăuţi, Suceava, Storojinet, Câmpu Lung, Rădăuţi, Dorohoi, Bălţi, Hotin, Soroca, Lăpuşna, Roman, Fălticeni, Vaslui, Fălciu, Neamţ, Bacău, Orhei şi Iaşi.

*

Cele două candidaturi ale d-lor Iosef Vihovici şi I. Wijnitzer din Cernăuţi, depusă încă din Septembrie, au rămas valabile pentru 31 Octombrie.

Ieri şi-a depus candidatura şi d. C. Cerkez.

D-sa este al treilea.

Zilele acestea se va depune şi candidatura d-lui Ilie Mendelsohn.

Lupta pentru mandatul de senator va fi foarte aprigă.

Ştiri externe

—Prin noua constituţie grecească, se acordă autonomia mun elui Athoş. Călugării numeroaselor mînăstiri de acolo au dreptul a se guverna singuri.

—Ştiri din Spania arată că Regele Alfons ar avea intenţia să îndepărteze pe Primo de Rivera, şi să cheme în fruntea guvernului pe generalul Berenguer.

—Regele Alexandru al Jugoslaviei a respins demisia guvernului Uzunovici.

—Curtea de Casaţie din Budapesta a schimbat pedeapsa prinţului Windischgraetz din 4 ani muncă silnică în 4 ani închisoare; pedeapsa lui Nadossy a fost redusă de la 4 ani la 3 şi jum. muncă silnică.

Şi celelalte condamnări au fost cîte puţin reduse.

—Comuniştii din Prusia se agită împotriva legei prin care se acordă despăgubiri familiei Hohenzollern.

x In toate comunele urbane şi rurale din judeţul Iaşi, s'a organizat o cheţă în zilele de 17—24 Octombrie pentru „Cruce Roşie".

Literatură pentru popor?

(Continuare din pag. I-a)

brâul pământului, de cele şeapte urzituri pământeşti, stâlpii, încinsătura mării, calea soarelui, a lunei şi a stelelor, închieturile la tot omul, moartea şi învierea; spune-mi despre aceste toate".

Mai interesantă mi se pare broşura a treia. Citez dela pag. 9, d'ntr'un descântec:

„Fapt cu lut de la topilă.
Fapt cu creeri de broască.
Fapt cu păr de mueri.
Fapt cu ou de pui înnăduşit.
Fapt cu cărtiţă.
Fapt cu aruncare în vânt.
Fapt cu udui înapoi.
Fapt cu rac.
Fapt cu talpă de guzgan orb.
Fapt cu piedică de la mort.
Fapt cu cercei de cotofană", etc., etc!..

*

Iată, domnilor, cari vă interesaţi de luminarea poporului, ce literatură fantastică şi cu descântece, pătrunde în veacul al XX-lea în satele noastre! Unde sunt broşurile din bibliotecă: *„Cunoştinţi folositoare"?* Unde sunt broşurile cercului preoţesc: *„Ia şi citeşte"?* Unde sunt broşurile *„Institutului biblic"?* Unde sunt broşurile tipărite la mănăstirea Neamţului? Unde's cărţile tipărite de Fundaţia Culturală Principele Carol, Casa Şcoalelor de instituţia Caselor Naţionale?

De remarcat, că printre descântece sunt intercalate rugăciuni şi psalmuri pentru a feţui broşura...

A venit vremea când să se ia în serios marea operă de luminare a maselor.

Să punem în mâna săteanului cartea cea bună, adevărată şi frumoasă, din cetirea căreia să tragă foloase reale.

Săteanul în lipsa altei cărţi cumpără şi pe cele de haiduci şi de descânt ce. De ce nu *„sacrifică"* oare cei în drept un fond şi pentru tipărirea Bibliei sau macar a *Sf. Evanghelii* în sute de mii de exemplare,—cum se sacrifică şi pentru buletinele de vot, afişe şi tot soiul de reclame în timpul alegerilor ca şi pentru banchete, misiuni plăt te gras, plimbări în străinătate a lui X şi Y pentru distracţii, cu valută fort-, etc. etc.

Va mai rămâne oare încă mult cetăţeanul împroprietărit la cărţi de acestea cu *„fapt cu păr de mueri"* şi cu *„cercei de cotafană ?!..*

Pr. N. Hodoroabă

LA COMEMORAREA MORŢII D-RULUI STEUERMAN-RODION

(Continuarea din pag. I-a)

cu însuşiri alese, pe omul care ştia să sufere.

Dar în regiment mai erau unu şi aceştia din cei mari, care nu'l priveau cu ochi buni pe „Rodion". Auzise de prin Iaşi, un oare care din ei că doctorul în tinereţe ar fi făcut socialism pe la Paris. De'aci a proposurile la adresa sa. Şi aceasta îl supără şi enervă straşnic pe Rodion care, roş la faţă, dar cu un surâs de bunătate, desmintea imediat aluziile ce i se făceau şi se retrăgea mâhnit la măsuţa lui de scris.

Il cunoşteam din Iaşi şi ştiam să-l preţuiesc, pe când mulţi din Regiment, străini de Iaşi şi de atmosfera culturală a lui, găseau în Doctorul Steuerman, un „străin" şi un „venetic".

Suferea mult, bietul doctor şi un sentiment de delicateţă către soţia sa m'a reţinut şi mă reţine să mai insist. De câte-ori seara îmi spunea de o nedreptate care i se face în regiment, de o atmosferă în care se simţea singur şi părăsit!.

Un sentiment de revoltă m'a stăpânit totd auna pentru situaţia medicului nostru. Cum e posibil ca un scriitor fecund şi din cei mai talentaţi ai Iaşului nostru ca d-rul Steuerman să nu poată fi primit într'un cerc de militari cu toată consideraţia pe care o merită?

Ultimul sub locotenent avea mai multă întâietate decât medicul regimentului care rămânea tot mai singur cu amintirile şi decepţiile lui. Erau vremuri de nedreptate şi mare asprime sufletească. Sperăm că nu se vor mai reîntoarce niciodată.

EUGEN MARINESCU
avocat

Accident de automobil

— DOI RĂNIŢI —

Bârlad 15. — Automobilul ce face curse de pasageri, între Bârlad şi Pueşti, în dimineaţa de 13 curent, pe când venea spre Bârlad cu 10 pasageri la km. 7 lângă Pogana, voind să ocolească o căruţă, s'a răsturnat în şanţ. Pasagerul Radovici şi fratele şoferului Mutu au fost răniţi.

Se fac cercetări. **Sandu**

DIN HUŞI

Descoperirea unui cadavru în satul Păhneşti

Huşi.— In dimineaţa zilei de 13 crt., la marginea satului Păhneşti, a fost găsit împuşcat mortal soldatul Tărăţă Gh. din reg. 3 Grăniceri.

Cadavrul prezintă o rană mare în partea stângă toracică; lângă el s'a găsit o armă centrală cu două ţevi şi o cană cu vin.

Soldatul dezertase din armată.

După cum se presintă cadavrul se presupune că e vorba de o sinucidere; totuşi nu este exclus să fie la mijloc o crimă.

A plecat la faţa locului d. substitut de procuror Ion Şişcă-Chileni, împreună cu D-l dr. Teodoru şeful serv. sanitar judeţean care va proceda la facerea autopsiei cadavrului.

Tragica moarte a unui sătean

Agricultorul Petru Anghel din comuna Tărzii şi-a găsit moartea în împrejurări tragice cari au impresionat profund locuitorii comunei.

Pe ziua de 12 crt. ora 12 a. m. numitul locuitor după ce încarcase pe câmp o căruţă cu porumb, s'a înapoiat spre casă.

Trecând peste un şanţ, din cauza isbiturei, Petru Anghel a căzut din căruţă.

In clipa următoare, înainte de a se fi putut urni din loc, căruţa cu doui car a trecut peste corpul lui.

Nefericitul locuitor a fost omorât pe loc.

Leontin

In jurul interesantei descoperiri arheologice

din Chişinău

In chestia descoperirei resturilor de mamut la Chişinău, ziarul „România Nouă" din capitala Basarabiei, dă următoarele amănunte:

In ziua de 11 Octombrie mai mulţi lucrători săpînd la groapa de canalizare în bulevardul Alexandru cel Bun colţ cu str. Herţa, au găsit la adîncime de 2 jum. metri o piatră mare de cremene care avea o formă ciudată.

Unul dintre lucrători a dat această piatră fiului şefului echipei de lucrători, care cunoştea pe d. prof. Florov şi se interesa de ştiinţele arheologice.

Tânărul a adus piatra d-lui Florov, care văzând-o, a observat că aceasta este o piatră din epoca paleolitică (timpul cât Europa era în gheţari 40—50.000 ani înaintea lui Hristos).

Constatând că piatra găsită în bulevardul Alexandu-Cel-Bun are 40—50 mii ani, d. prof. Florov a sosit imediat la faţa locului şi a dispus continuarea săpăturilor.

Până seara s'a găsit în acelaş loc o parte de spată a unui mamut, care era în complectă stare. Deasemenea s'au găsit şi alte oase de mamut şi un cuţit de cremene.

După cum ne-a explicat d. Florov, obiectele găsite sunt din fază aurignaciană a perioadei înghe ării Europei.

Cercetările făcute, au constatat, că în apropiere nu se mai găsesc alte obiecte din această epocă.

In prezent, d. profesor Florov a început iarăşi cercetările pe care le întrerupsese pentru găsirea locului staţiunii paleolitice pe care o bănuia mai dinainte.

Obiectele găsite vor fi predate Muzeului Naţional din Chişinău.

La congresul ştiinţific-arheologic din Viena care va avea loc în anul curent şi unde este învitat şi d. prof. Florov, d-sa va face un raport asupra acestor descoperiri precum şi asupra lucrărilor arheologice făcute de d-sa în Basarabia în anii precedenţi.

Intrevedere Brătianu-Averescu

Modificări în compunerea Regenţei?

Se spune că în vizita pe care d. gen Averescu a făcut-o d-lui Ionel Brătianu la Florica, şeful liberalilor a fost pus în curent cu faptele în legătură cu tratatul din Roma şi mijlocirea Italiei la Moscova în chestia Basarabiei.

Totodată, cei doi barbaţi de Stat s'ar fi consfătuit în chestia unei modificări în compunerea Regenţei, conform dorinţei exprimată de Suveran.

In această chestie, d. Averescu va lua contact cu toţi şefii de partide.

Pelerinajul la moaştele

Sf. Paraschiva

Zilele de 13 şi 14 Octombrie au fost dovezi extraordinare ale puterei credinţei în sufletele românilor ortodoxi. De prin cele mai îndepărtate sate şi oraşe ale Moldovei şi Basarabiei, au sosit mii de închinători.

Slujbele în catedrala Mitropoliei au fost săvârşite la vecernie de însuşi I. P. S. Mitropolitul, iar a doua zi la Leturghie de P. S. Arhiereul Grigorie Botoşăneanul.

Pentru anul acesta s'au rânduit a se ţinea cuvântări pentru întărirea sufletelor celor prezenţi. La sfinţirea apei dimineaţa a cuvântat P.S. Vicar.

Misionarul Mitropoliei Econ. Petru Chirica parohul bis. Barnoschi (Ghica Vodă) a ţinut trei cuvântări înflăcărate pentru miile de creştini: una la finele leturghiei, a doua la vecernie şi a treie în momentul ducerei sicriului sfintei, în catedrală.

Asistent

x *Procesul Tamaş.*—Curtea de apel Secţia II, pronunţându-se eri, în cererea de admiterea unei noi expertize, făcută de av. I. Gheorghiu, unul din inculpaţii afacerei fraudelor fondului Tamaş din Bacău—şi pentru care a fost condamnat de Tribunal la 3 ani închisoare iar fostul Prefect col. Chiru la un an închisoare—a admis o contra expertiză pentru a se stabili dacă I. Gheorghiu are toate actele justificative pentru restul de bani —care lipsesc.

x Diurnistele care pompau o bună parte din veniturile Comunei dar care în schimb întreţineau buna dispoziţie a edililor noştri, au fost puse în disponibilitate.

Pe când şi diurniştii?!

INFORMAŢII

x *Administraţia financiară a judeţului Iaşi, aduce la cunoştinţa generală ca să se achite impozitele datorite, pentru a se evita urmările sechestrărei, căci agenţii fiscali au primit ordine severe ca, fără nici o considerare, să aplice cu toată rigoarea legea de urmărire.*

x **Ancheta de la Trib. Ilfov.**— *Ancheta ordonată de ministrul justiţiei la trib. Ilfov, priveşte pe şapte magistraţi. Se aduc acuzaţii de cumpărări la licitaţie prin interpuşi, luare de mită de la delicvenţi, luare de bani de la părţile în proces, numiri interesate de persoane în atribuţii de încredere, nedelicateţă cu publicul în serviciu.*

Acuzaţia bazată pe unele reclamaţiuni de a căror seriozitate va avea să se pronnnţe ancheta în curs.

x Curtea de apel secţia I, a respins eri recursul în contencios făcut de d. I. Teodorescu fost directorul şcoalei primare din Piatra Neamţ.

x Terminându-se manevrele de toamnă, toate trupele de pe raionul corp. IV armată, şi-au luat de azi, garnizoanele respective.

x Corpul regretatului dr. L. Zilberştein, va fi adus în localitate cu un vagon special, peste 2 sau 3 zile.

Vagonul mortuar va sosi în ţară, urmând via Grigore Ghica Vodă.

x Tânărul Grig. Ţurcanu, din Ţiganaş, autorul dezordinelor de la Pârliţi, a fost pus în libertate de cab. II Instrucţie.

Cercetările însă urmează.

x Comandamentul Corp. IV Armată va fi instalat dela 1 Noembrie în fostul Palat Roznovanu. Actuala reşedinţă a comandamentului corp. IV Arm. va fi destinat instalărei Muzeului M. S. Regina Maria, şi va servi în acelaş timp şi de reşedinţă regală.

x Azi se judecă ultimul proces al seziunei de toamnă—a Curţei cu Juri. E procesul de dare de foc intentat sătenilor Tifoi şi Chirica.

x Aseară au plecat la Paris d-na şi d. Victor Iamandi, pentru a rămîne în captala Franţei şase luni.

x Bursa n'a lucrat ieri, din cauza serbătorii bisericeşti (Sft. Paraschiva).

x Aseară s'a trimis Uniunei Camerelor de Comerţ contestaţia d-lui N. Dobrovici contra validărei alegerei d-lui Gr. Ţurcanu, care a fost condamnat pe vremuri pentru furt.

In cazul când Uniunea admite contestaţia, d. N. Dobrovici, este primul care intră în Consiliu.

x Comitetul *Asociaţiei foştilor elevi ai liceului Anastasie Başotă din Pomârla,* roagă p, toţi foştii elevi ai acestui liceu aflători în Iaşi, să ia parte la pomenirea de 40 zile de la moartea regretatului *Profesor Vasile Bogrea,* fostul Preşedinte de onoare al Asociaţiei, pomenire ce va avea loc Duminică 17 Octombrie a. c. ora 11 dimineaţă în biserica Talpalari din str. Săulescu.

x Direcţiunea şcoalelor Comerciale elementare şi superioare de fete din Iaşi aduce la cunoştinţa maeştrilor tâmplari că, având nevoie de a lucra mobilierul complect pentru aceste 2 şcoli, (pupitre, tabele, mese, dulapuri de laborator şi scaune) să prezinte urgent oferte detailate la cancelaria şcolii din strada Tăutu No. 16 unde li se vor da toate lămuririle necesare.

x In ziua de 9 Noembrie se va ţinea licitaţie publică la Sediul Regiunei I Iaşi, Societatea Ocrotirea Orfanilor din răsboi, strada Paladi No. 11,— pentru aprovizionarea cu cantitatea de 1500 (una mie cinci sute) kgr. untură de porc.

Pentru artişti, pictori şi muziciani

Recomandăm tuturor artiştilor: pictori, sculptori, muziciani, şi în genere oricărui artist dornic de cultură, interesanta şi instructiva lucrare a scriitorului renan H. Eulenberg, întitulată „Alte Siluete Literare şi Artistice" apărută în atelierele „Viaţa Românească".

Volumul acesta conţine următoarele esseuri:

Pictori: Watteau, Rubens, Goya, Rembrandt, Raffael, Michel-Angelo.

Muziciani: Chopin, Offenbach, Bach, Mozart, Verdi, Brahms-Haydn, Beethoven.

Literaţi: Caiderson, Walt Whitman, Hans Sachs, Swift, Petrarca, Mme de Stäel, Kotzebue, Halevy, Iens P. Iacohsen, R. Voss şi Petöfi.

Alte Celebrităţi: Kant, Napoleon, Frederic Cel Mare, Lassalle, Bismarc.

Volumul „Alte Siluete Literare şi Artistice" care obţine un strălucit succes de librărie, având peste 320 pagini text, nu costă decât 50 lei.

Comenzile librarilor se vor adresa la Tipografia „Albina" str. Seulescu No. 1 Iaşi.

MIRCEA C. SERION
DOCTOR IN DREPT
AVOCAT
Birou de Notariat
Str. Muzelor 4

DOCTOR
Tr. Mihailescu
asistent universitar
chirurg secundar gynecolog la spit. Maternitatea
BOLI DE FEMEI, GENITO-URINARE-SIFILIS
Str. Lăpuşneanu No. 18, etaj
Telefon No. 164
Consult. 1—3

DOCTOR
ZENOBIA VITNER
MAMOŞ
Specializată în Paris
în Boli de Femei, Faceri
Consult. 1—4
Strada Cuza Vodă 9, Iaşi

Tapiţerie Modernă
Execut lucrări noi, reparaţiuni de tapiţerie, Canapele, Dormeze, Divane, perdele, storuri, amba ez orice mobilă,
viu prin o c. p.
Adolpf Goldenthal
str. Cost. Negr. 58
în curte lângă Max pictor

ANUL XXII No. 5816

3 LEI EXEMPLARUL

DUMINICA 17 OCTOMBRIE 1926

ABONAMENTE
lei 1000 . . . pe un an
„ 500 . . . „ 6 luni
„ 300 . . . „ 3 luni

OPINIA

ZIAR POLITIC COTIDIAN

ANUNCIURI
se primesc la toate
Agenţiile de Publicitate
şi la
Administraţia ziarului
Iaşi—Str. Gh. Mârzescu 17

CASA DANIEL ŞI CENTRALA P. T. T.

„Opinia" a publicat zilele trecute informaţia că un consorţiu de parlamentari se ocupă la Ministerul comunicaţiilor şi al finanţelor să se admită oferta caselor Daniel pentru a se instala într'însele Centrala P. T. T.

Se pare că cei interesaţi, în conversaţiuni particulare n'au contestat faptul, ci numai s'au mărginit să reducă cu ceva cifra milioanelor şi ca preţ şi ca comision, lăsând'o bine înţăles tot aşa de colosală, în cât te ameţeşte.

*

Mă simt dator să pun în curent publicul cu chestia lipsei astăzi a unui local propriu pentru Centrala P. T. T. Iaşilor, pentru că eu sunt marele vinovat care a evacuat P. T. T. din vechiul palat, pe care ca ministru de justiţie (1906) l'am dărâmat, pentru a reconstrui altul, după cerinţele timpului, în care să se instaleze din nou Curtea de Apel, Tribunalul, Prefectura de judeţ şi centrala P. T. T. Reclădirea Noului Palat trebuia să dureze cel mult 3 ani. In bugetul Ministerului am prevăzut suma necesară pentru mai mult de un an.

Dacă Palatul n'a fost gata până la războiu — zece ani bugetari — vina nu este a mea.

Partidul liberal a suspendat lucrarea şi n'a reluat-o de cât când a sperat că se va uita istoria acestei frumoase podoabe a Iaşului, lucru la care a reuşit, căci pe placa comemorativă din Hollul Palatului, nu figurează de cât Ministrul de justiţie liberal care l'a mobilat şi inaugurat.

Guvernul Carp, ca şi parlamentarii junimişti ai Iaşilor din 1910, s'au purtat tot aşa de vitregi cu Palatul nostru, ca şi liberalii, poate tocmai fiind că era opera mea.

*

O treime din Palat stă astăzi pustie, iar Centrala P. T. T. vegetează în şurile lui Teitler, deşi populaţia Iaşului care întrebuinţează poşta, s'a îndoit; iar numărul celor care recurg la telefon, s'a însutit.

Cauza? Conducătorii locali ai serviciilor P. T. T. au susţinut tot deauna că Centrala lor nu se poate instala în Palatul de justiţie, pentru că acesta ar fi departe de centru. Dar casele Daniel?

Excentric Palatul de justiţie? Poate pentru Iaşul Copoului şi Pieţei Unirei; dar pentru Iaşul Bahluiului de astăzi, cum l'a intins nenorocitul primariat al d-lui Toma, nu mai este excentric nici Palatul de justiţie, nici Casele Daniel; o recunosc gratuit.

In timpurile noastre Centrala P. T. T. nu mai are importanţă de cît pentru biurouri şi pentru instalaţiile de telegraf şi telefon. Pentru poştă şi mesagerii, situaţiunea cea mai propie este instalarea în gara principală.

Ca ministru de lucrări publice şi deci şi de comunicaţii în 1913, luasem toate măsurile ca să se construiască în capătul de sud al gării Iaşi o aripă pentru serviciile postale. După plecarea mea, a fost părăsită lucrarea, cum a fost părăsit şi contractul cu Societ tea tramvaiului care se obligase să prelungească liniile şi circulaţia tramvaielor până la Şcoala Vasile Lupu, Primăria Buciumi; capătul şoselei Nicolina (şi poate cam pentru aceleaşi motive). Lucrarea de la gară a fost reluată sub Direcţia acelui mare binefăcător al funcţionarilor, lucrătorilor şi serviciilor de la C. F. R. ale Iaşilor, care a fost Scutariu.

A mai fost reluată şi anul trecut, iar acum o văd complect părăsită, ca atâtea alte mari lucrări ale Iaşului, în curs.

Nu există altă soluţie mai bună şi mai economică pentru Stat de cât terminarea construcţiei de la gară pentru marile servicii de poştă şi mesagerii, *iar centrala telegrafică şi telefonică să se instaleze în Palatul de justiţie.*

Voi reveni.

A. A. BADAREU

ASPECTE

Ion Pribeagu

Era prin 1914. Descins în Capitala tuturor făgăduelilor pentru junii entuziasmaţi, căutam şi eu tovărăşia caldă care să mă îndrumeze prin tentaculările căi ale vieţii bucureştene.

Deşi prea tânăr, am avut cinstea deosebită să cunosc Bucureştii sub călăuza lui Arghezi şi — deşi îmbrăcat în uniformă de liceu — să mi se deschidă amiciţii a căror amintire cu drag o păstrez până în clipele acestea.

Imi închipuiam că meritul poate fi un mijloc de pătrundere pe undeva, pentru formarea unei cariere şi mai cu seamă în publicistică; nu cunoşteam culisele politicei şi nu ştiam pe atunci că scrisul bun gazetăresc sau literatura nu pot fi singure suficiente să-şi hrănească omul. Moravurile cafenelei le cunoşteam şi mai puţin...

Şi într'o noapte, la „Terassă" l'am cunoscut pe Ion Pribeagu; pe atunci nu purta ochelari ca ai lui Harold Lloyd şi nici pantofi de lac, în „orice împrejurare. Statura lui pitică era şi mai evidentă alături de obrazul slab, cu ochii strânşi în cearcăne de mizerie...

Stăteam la „terassă" şi sorbeam tradiţionalul sfart; ca în „Noaptea furtunoasă", deodată ceasul dela „Indépendance" bătu anemic miezul nopţii; Pribeagu mai ceru o ţigară, bău în fugă ultimile picături din eaşcă şi îmi spuse, cu un glas ca de dincolo de mormânt: „vezi, dragul meu, când abea începe adevărata viaţă a Capitalei, eu mă duc să-mi iau serviciul în primire"... Bietul Pribeagu! Era corector de noapte la „Dimineaţa".

Şi astfel, nopţi dearândul, l-am petrecut amărât până în Sărindar unde sub lumina becurilor îşi topea ochii slăbiţi asupra corecturilor în vreme ce afară urlau sirenele automobilelor înşirate la „Modern" şi se auzeau crâmpee din corul operetelor dela „Oteteleşanu".

Am înţeles atunci că nu e suficient să ai talent ca să-ţi poţi face drum în capitala ţării româneşti; am înţăles de ce, mai ales, umorul lui Pribeagu poartă stampila unei tristeţi nemărginite şi de ce—sub marca veseliei—se ascunde de atâtea ori otrava pătrunzătoare a ironiei celei adevărate.

Sânt ani mulţi de atunci; şi astăzi, când Pribeagu a reuşit să se impună ţării în ciuda campaniilor nedrepte şi să pătrundă cu toate vicisitudinele vieţii noastre, în domeniul larg al recunoaşterei unanime, evoc cu emoţie vremea grea a mizeriilor, când nu purta ochelari ca ai lui Harold Lloyd şi pantofi de lac în ori ce împrejurare.

Fac această evocare pentru că, ori ce ne-ar aminti ea, ne întoarce pe amândoui în anii tinereţii; şi mai ales, pentru că poate da indicaţia că talentul, oricât ar căuta să fie înăbuşit, — dacă există — se impune în cele din urmă.

G. SPINA

Cel mai scump taur din lume

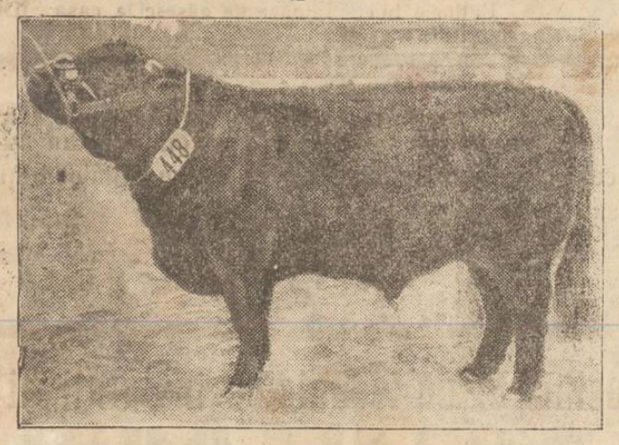

Anul acesta a fost vândut prin licitaţie, la expoziţia de vite din Buenos Aires, campionul taurilor de prăsilă din Aregntina.

Preţul a atins formidabila sumă de 42000 mărci aur (peste 2 milioane lei.

Crescătorul acestui buhai este argentinianul *Guillermo A. Serré* proprietarul fermei din Santa Angelus.

Elefantul şi progresele technice

Tractorul şi automobilul înlocuesc simpaticul pachiderm

Elefanţii, deşi dispun de o putere enormă şi pot fi uşor dresaţi, nu folosesc prea mult la muncile utile. In Cambodge, (Indochina), care nu de mult era ţara elefanţilor, numărul lor tinde să descrească din zi în zi.

In întreprinderile de păduri, unde altădată elefanţii erau întrebuinţaţi la mişcarea bucăţilor grele de lemn, la târârea butucilor şi a arborilor doboraţi, aproape s'a renunţat la serviciile lor.

Astăzi a rămas o singură exploatare de păduri în Cambodge care se mai foloseşte de elefanţi.

Cauza acestei disgraţii se datoreşte faptului că serviciile elefantului sunt prea mici faţă de greutăţile de întreţinere.

Acest animal mare, care ar părea chipul însuşi al forţei, este totuşi foarte delicat.

Nu-i prieşte nici căldura nici frigul, şi nu poate lucra când arde soarele, adică cea mai mare parte din zi. Mai mult, elefantul este un animal foarte costisitor de nutrit şi care distruge călcând cu picioarele lui enorme, mari cantităţi de furaj.

De aceia a devenit un lux creşterea elefanţilor, iar coloniştii din Indochina preferă să cumpere tractoare cu motor care sunt totdeauna gata de lucru, dacă le pui câţiva litri de benzină.

Elefanţii sunt întrebuinţaţi încă în călătorie de oarece sudul Asiei este încă lipsit de drumuri suficiente şi convenabile. Dar s'au început construcţii de şosele şi peste o vreme automobilul va alunga şi de aici pe elefanţi, care vor rămânea cu timpul, simple animale de curiozitate.

Vorbe de clacă

NAIVITATE...

Ea Mititica, plină de farmec şi poezie.

El bătrân şi prozaic.

Plecară imediat după cununie în voiaj de nuntă.

La prima etapă, (într'o cameră de hotel) el, auzind glasul Mititicăi, care-l ruga să-i întindă pledul, sări brusc din pat, buimăcit de somn şi încurcându-se în cuverturi, se izbi de părete şi fu aruncat sub pat, rostogolind la pământ dulapaşul de noapte cu toate porţelanurile ce se aflau într'însul.

Mititica speriată, se linişti repede auzind o voce de subpat, ce întreba „unde-s", filosofând asupra zicătoarei că „omul stă, unde vrea, în casa „a".

La plecare, pe nota de plată apăru faimoasa ceaşcă a lui Moliere, cu un preţ ca de după războiu. Soţul cârni din nas şi plăti.

Şase săptămâni după aceia reîntorşi la domiciliu, mămica dădea zor cu întrebări, ca să afle ce s'a întâmplat cu scumpa ei copilă, aşa departe de braţele ei ocrotitoare: „Ai făcut un voiaj plăcut? ai vizitat locuri frumoase? Nu ţi s'a întâmplat nimic?.. n'ai avut nici o spaimă?.. *nu s'a stricat nimica?*".

Mititica se gândi câte-va clipe:

— „Ba da, măicuţă dragă, atunci când am auzit vocea soţului, —că esă de sub mine..., vreau să spun, când dânsul a căzut sub pat. Şi pe urmă drept să-ţi spun, a fost contul cam chiparat. Dar vezi măicuţă, cine sparge oalele, le plăteşte"...!

Inchipuiţi-vă mutra mămicăi.

CLEO

Noul guvern cehoslovac

D. SVEHLA

noul prim-ministru al Cehoslovaciei, şeful partidului agrarian.

METEORII ENIGMATICI

SAU PĂCĂLEALA UNOR SAVANŢI ENGLEJI

In Anglia s'a produs un fapt despre care cetăţenii nu ştiu dacă trebue să se emoţioneze sau să râdă.

Săptămâna trecută, din vre-o 12 oraşe engleze s'a comunicat la Londra că a trecut pe cer un glob luminos care producea un zgomot surd. La observatorul din Greenwich fenomenul n'a fost înregistrat; dar mai mulţi astronomi-amatori au anunţat că ei au şi reuşit să fotografieze corpul luminos.

Examinând chestia, profesorul astronom sir Frank Dyson a declarat că e vorba de un meteor. Iată însă că se amestecă în discuţie un gazetar care pretinde că a lansat nişte baloane prevăzute cu rachete, în scop de a experimenta dacă le poate fotografia noaptea pe cer.

Lumea a început să râdă de păcăleala savanţilor-astronomi. Dar aceştia nu s'au lăsat bătuţi, ci au afirmat categoric că într'adevăr un meteor fantastic a trecut deasupra Angliei.

In plină discuţie, deodată se anunţă din oraşul Marlow că un nou glob de foc a străbătut cerul. Oamenii au întrebat ce înseamnă acest nou fenomen. Dar savanţii astronomi s'au ferit de a mai da vre-o explicaţie.

In pag. III-a

Ultima Oră telegrafică şi telefonică

Actualităţi politice

Program

Liberalo-averescanii încep să-şi vădească dezolarea. Fuziunea s'a făcut în ciuda tuturor intrigilor; organizarea noului partid continuă normal şi armonic; d. Mişu Contacuzino n'a demisionat, iar defecţiuni importante nu s'au mai produs.

*

Ne mai având ce exploata, liberalo-averescanii se leagă de programul noului partid naţional-ţărănesc. Cică e vorba de un program banal, ale cărui principii se găsesc în Constituţie şi chiar în programul partidu ui liberal.

*

Intr'adevăr, este cam aşa. Programul liberal şi textul constituţional conţin principii foarte bune, de a căror aplicare ţara s'ar simţi fericită. Numai că oligarhia liberală are grijă a menţine **numai pe hârtie** *tot ce-i bun. In practică, se comit tot soiul de ticăloşii şi nelegiuiri. Sub regim liberal, avem Constituţie numai ca podoabă; călcarea ei a devenit o normă curentă de guvernământ.*

*

Noul partid naţional-ţărănesc nu vine cu intenţii de răsturnare a aşezământului social şi politic. Ci se prezintă cu un program moderat, util, realizabil, în limitele actualei Constituţii.

*

Dar spre deosebire de oligarhia liberalo-averescană, noul partid inspiră toată încrederea că va realiza cinstit ceia ce a înscris pe hârtie şi va respecta Constituţia ţării, oferind românilor un regim de strictă legalitate.

*

Domnia legilor va fi „revoluţia" pe care ţara o aşteaptă cu ardoare şi cu încredere de la partidul naţional ţărănesc.

E o chestie de metodă care diferenţiază profund oligarhia antipatică, de democraţia ţărănească sprijinită pe simpatia maselor populare.

X.

Germania cumpără aur

la Londra

Banca Angliei anunţă că în ultimile trei săptămâni a vândut Germaniei aur, în lingouri, pentru suma de circa 1 milion lire sterling (un miliard lei).

Cumpărarea s'a făcut în Rentenmark, al cărei curs a ajuns la paritate faţă de moneda engleză. Din aceasta reesă că situaţia financiară a statului german a reintrat în normal.

Comuniştii din Suedia

pregătiseră o lovitură de Stat

Poliţia din Stockholm a anunţat guvernul că partidul comunis suedez, în legătură directă cu Moscova, a pregătit o lovitură de Stat pentru proclamarea republicei.

Revoluţionarii trebuiau să ocupe cazărmile, parlamentul, poşta, poliţia, băncile etc.

In faţa acestui plan, cadrele poliţiei au fost sporite şi armamentul complectat cu mitraliere.

Comuniştii pretind însă că totul ar fi o invenţie de-a poliţiei, cu scopul de a obţine noui fonduri.

Substratul moral-religios al poporului nostru

ca punct de plecare în ridicarea lui

de *Gh. Chiriţescu*
institutor

S'a spus şi încă se mai spune, că puterea ce a întărit pe poporul nostru în nenorociri, ce l-a făcut să fie nepăsător de moarte în vremuri de războiu, ce l-a oprit şi-l opreşte adesea ori de a ridica bâtul sau toporul să dea în capul semenului său, a fost *credinţa în Dumnezeu.* Această credinţă a avut în mare parte drept substrat **„frica"...mi-i teamă de Dumnezeu, dar ce i-aşi face eu!....**

Cu timpul însă, frica ia tot mai mult caracterul unei veneraţii care la rândul ei se ţese aşa de frumos cu precepte morale. Aceste precepte, sunt de ordin moral, prin felul în care se exteriorizează în viaţa socială, însă, ele îşi au punctul de plecare tot în credinţa mistică într'un Dumnezeu.

Călătorind pe drumuri lungi prin arşiţa dogoritoare de Iulie ori August, întâlneşti din loc în loc câte o fântână cu apa rece ce te'nviorează şi-ţi dă noui puteri de drum.

In anii bătrâneţii când se apropie funia la par, cum spune Românul nostru, după puterea lui, fiecare îşi face o fântână, un pod, dă de pomană unui copil sarac sau unei vadane o vacă cu lapte, ajută pe-un semen căzut în nenorocire etc. La toate aceste fapte, Românul pleacă impins de o idee mistică religioasă: faptele din viaţa aceasta îl întovărăşesc în viaţa de dincolo, înaintea *„dreptului judecător"* şi după aceste fapte, sufletul lui capătă fericirea veşnică—raiul— sau chinul veşnic — iadul.

Apoi, credinţa poporului este că trebuinţele de dincoace se repetă dincolo şi după cum spune el: *„cine dă, lui îşi dă"* ori *„cine-şi face lui îşi face"*. Cea dintâi se referă mai mult la *milostenie*, pe când a doua, *la fapte* în genere. Concretizarea în fapte, a acestor zicători creştineşti, îmbracă după cum spun mai sus, caracterul unei utilităţi sociale.

Această strânsă legătură între credinţa religioasă, mistică în mare parte şi între faptele ce ne înfăţişează o morală socială, se repetă aproape în toate manifestările de viaţă individuală

(Continuarea în pag. IV-a)

Uniformele ofiţerilor de rezervă

Un comunicat al ministerului de războiu anunţă pe ofiţerii de rezervă că, odată cu obligaţia de a-şi comunica adresa la cercurile de recrutare, sunt îndatoriţi să arate că posedă uniforma complectă.

Dar, mă rog, de unde să aibă ofiţerii de rezervă uniforma complectă?

Cei mai mulţi dintrânşii, înapoiaţi de pe front sau din captivitate au rămas cu haina degradată, cu efectele pierdute. Condiţiile de scumpete nu le-au mai permis să-şi facă uniforme militare.

Aşa dar, de unde să aibă astăzi uniformă, şi încă complectă?

Ministerul de războiu n'are decât să dea ofiţerilor de rezervă prime de echipare, sau să le procure el, direct, echipamentul necesar. Altfel, nu le poate pretinde „uniformă complectă".

Chestia aceasta trebue lămurită din timp.

Sala Teatrului SIDOLI

Trupa de Operete din Lodz „Companejetz“

Direcţiunea I. Goldenberg. Va da o serie de 5 reprezentaţii

Vineri 22 Octomb. ora 9 jum. sara prima reprezentaţie

NUNTA la ŢARA

Splendidă operetă în 3 acte şi 4 tablouri de M. Schor. Decoruri admirabile şi în cel mai modern stil. Muzică sublimă. Opereta aceasta a făcut înconjorul lumei cu un succes extra-ordinar, fără precedent. La Bucureşti a fost reprezentată de 54 de ori. La pupitru Dir. I. GOLDENBERG.

Puţinele bilete rămase se găsesc la casa SIDOLI.

De Inchiriat Apartamente mari compuse din 11 camere şi saloane, în totalitate pentru administraţie sau în parte pentru particulari.

A se adresa de la 2—4 p. m.

Casele Daniel str. Palat 2

Vechiul Birou technic de instalaţiuni de
Apă şi Canal
IOAN ZAMFIR

No. 26, Strada Vasile Conta No. 26

Fiind asortat cu tot felul de MATERIALE pentru INSTALAŢIUNI SANITARE, CLOSETE, LAVOARE, BĂI şi SOBE de BĂI cu încheieturi sudate. **EXECUTĂ** lucrări în această BRANŞĂ şi VINDE din DEPOZIT cu *Preţuri mai reduse ca ori unde.*

AVIZ. La Depozitul Societăţei

„DISTRIBUŢIA“

de petrol din Iaşi str. Şoseaua Moara de Foc No. 42 (Vis-a-vis de Manufactura de Tutun)

Se vinde:

Petrol rafinat lampant cu lei	**4.50**	**kgr.**
Benzină pentru automobile „	**7.50**	**litrul**
„ „ „	**10.10**	**kgr.**
Benzină grea denat. „	**8.10**	„
Motorină denaturată „	**4.25**	„

Produsele de petrol, provenite din Rafinăriile cele mai mari din ţară: Steaua Română, Astra Română şi Romăno Americană.

La prăvăliile de detaliu, a Societăţei *„Distribuţia“* de Petrol din Iaşi, str. Arcu No. 8 vis-a-vis de Poşta Centrală, str. Procopie No. 4 şi str. Palat No. 9, se vinde *Benzina* pentru automobile cu **Lei 8 litrul.**

Tribunalul Jud. Iaşi Secţia III-a

Publicaţie de Vânzare

No. 7931 din 12 Octombrie 1926

Tribunalul Iaşi S. III-a, în urma raportului D-lui Judecător Sindic No. 2011/926, prin Jurnalul No. 7077 | 1926, autorizează ca prin mijlocirea Corpului de Portărei Trib. Iaşi, a se scoate în vânzare prin licitaţie publică bunurile falitului Iancu Kolcker din Iaşi, str. Stihi No. 19, compuse din articole de cofetărie şi mobilelier casnic, evaluate de expert la suma de 5904 lei.

Se încunoştiinţează că vânzarea şi adjudecarea va avea loc *în ziua de 19 Octombrie 1926,* ora 2 *p. m.,* la faţa locului, din Iaşi str. Stihi No. 19, începându-se licitaţia publică de la suma evaluărei expertului, cu facultatea D-lui Judecător Sindic, de a o începe şi de la o sumă mai mică, sub zeverva omologărei Tribunalului.

Dosar No. 24 | 926

Preşedinte M. EŞIANU

Portărel, I. Popovişi

Tribunalul jud. Iaşi S. III-a

Publicaţie de vânzare

No. 7928 din 12 Octombrie 1926

Tribunalul Iaşi S. III-a. în urma raportului D-lui Jude Sindic Trib. Iaşi sub No. 2157 | 1926, prin Jurnalul No. 6994 | 926, autorizâ să se scoată în vânzare prin licitaţie publică prin mijlocirea Corpului de Portărel Iaşi bunurile talimentului Isac Lehrer din Iaşi, str. Pomir No. 4, compuse din mărfuri de galanterie, evaluate de expert la suma de 137.000 lei şi mobilierul casnic evaluat la suma de 10.150 lei.

Se încunoştiinţează că vânzarea şi adjudecarea acestor bunuri va avea loc *în ziua de 18 Octombrie 1926,* ora 2 p. m. la faţa locului a mărfurilor şi a mobilierului casnic.

Licitaţiunea se va începe de la suma evaluărei, cu facultatea pentru D-l Judecător Sindic, de a o începe şi dela o sumă mai mică, sub rezerva omologărei Tribunalului.

Preşedinte, M. EŞIANU

Portărel, I. Popovici

România

Corpul Portăreilor Trib. Iaşi

PUBLICAŢIUNE No. 3373

Anul 1926 luna Oct. în 4 zile.

Se publică spre cunoştinţa generală că în baza adresei Jud. Ocol I Urban Iaşil No. 16684 | 1926 şi conform art. 481 pr. civ. cu procesul verbal No. 973 | 926 s'a sechestrat veniturile imobilului din Iaşi strada Petru Rareş No. 9 bis, rămas pe urma def. S. Vachman până la concurenţa sumei de 29160 lei cu procente şi cheltueli de judecată la pretenţia creditorului Sig. Kaz din Iaşi.

Şef Portărel, Bazali

Secretar, Stănescu

România

Corpul Portăreilor Trib. Iaşi

PUBLICAŢIUNE No. 103

Anul 1926, luna Oct. în 9 zile

Se publică spre cunoştinţa generală că conform jurnalului Trib. Iaşi s. III-a No. 6612 | 926, ; în ziua de 28 Octombrie 1926 ora 11 dimineaţa se va vinde prin licitaţie publică averea mobilă sechestrată cu procesul verbal No. 274 | 1923 de la debitorul Adam Cucuteanu la pretenţia creditorului Fişel Cohn avere compusă din: una garnitură de treer, 30 oi şi cârlani aibi şi negri.

Vânzarea se va face în Comuna Bogdăneşti satul Horeşti Jud. Iaşi domiciliul debitorului pe bani gata şi în asistenţa notarului respectiv.

Şef Portărel, Bazali

Secretar, Stănescu

Inscrieri pentru:

Lecţii de **Engleză, Franceză şi Dactilografie,**

se primesc în fiecare zi dela 3—6.30 p. m. la Asociaţia Creştină a Femeilor, strada Dancu No. 5.

DE VÂNZARE imobilul din str. Oancei No. 31 Iaşi, clădire nouă, 2 camere, atenanse şi loc suprafaţă peste 1000 m. p. LIBER condiţiuni avantajoase.

Inf. advocat Serafimi - strada Ştefan cel Sfânt No. 15.

PIERDUT. Cu ocazia unui scandal în Tg. Cucului s'au pierdut următoarele 2 polite:

Lei 10.000 în alb semnată de Meier Iuber şi

Lei 5000 în alb semnată de Haim Topper.

Le declarăm nule şi fără valoare în mâinile oricui s'ar găsi.

M. IUBER şi H. TOPPER

DIN CAUZA PLECĂREI vând docar nou, preţ convenabil.

Maior Săndulescu, Albineţ 16.

DE INCHIRIAT una odaie mobilată cu pensiune, Stradela Golia No. 4.

De Inchiriat

Imediat centru două prăvălii recomandabile pentru lăptărie, având loc pentru mese spre strada Mârzescu colţ cu Ştefan cel Mare, una cameră mare cu bucătărie, spălătorie, camară şi tout-à-l'égout.

Aadresaţi-vă D-nei Anetta Tisler Iaşi, strada Mârzescu 36.

Vânzare

Se aduce la cunoştinţa amatorilor că imobilul soţilor Carol şi Lea Aberman, din str. Ştefan cel Mare No. 30, se scoate în vânzare publică în ziua de 27 Octombrie a. c. ora 12 a. m. în localul Tribunalul S. 3-a Iaşi.

Ion Pribeagu, *simpaticul umorist pregăteşte şi pentru ieşeni două seri de plăcut amuzament. Revista sa* **„Treanca fleanca, mere acre“** *jucată în Capitală de 115 ori se va reprezenta pe scena Sidoli astăzi Sâmbătă şi mâine Duminică cu un ansamblu desăvârşit, având decoruri şi costume de un fast identic revistelor pariziene.*

Firme indicatoare

pentru numere de case şi pentru trăsuri, emailate şi presate, execuţia cea mai fină pentru com. rurale, prefecturi şi intreprinzătorii din întreg regatul, furnizează ca specialitate:

M. Diokstein, gravor

Cernăuţi

strada Romană No. 1

fabrică proprie şi atelierul mecanic Str. Micklevici 15.

Producţia zilnică peste 5000 de buc.

Camera Agricolă a Jud. Iaşi

Instiinţare

Duminică 17 cor. orele 10 dimineaţa va avea loc la Marea Expoziţie de la Copou, deschiderea şi inaugurarea **Expoziţia IV-a Zootechnieă** *a Municipiului şi Jud ţului Iaşi organizată de Secţia Zootechnică a Camerei de Agricultură locală.*

Se vor acorda premii în valoare de 100.000 lei, Medalii şi diplome crescătorilor afirmaţi.

Ministerul Domenilor va fi representat prin delegaţi speciali.

Va face cumpărare de armăsari reproductori perfect reuşiţi.

Sosirea şi primirea animalelor în expoziţie va începe de Sâmbătă dimineaţa şi va dura până **Duminică la 8 ore a.m.**

Clasarea animalelor de juriu se va face Duminică între orele 8—10 dimineaţa.

Distribuirea premiilor va avea loc între orele 11-13 aceiaşi zi.

Intrarea publicului vizitator este cu totul gratuită, liberă.

Comitetul de Organizare

SE CAUTĂ un băiat mic cu plată la Librăria Centrală din str. Mârzescu 25.

OPERA DE ASISTENŢA SOCIALA IN JUD. IAŞI

DISPENSARE ŞI CANTINI ŞCOLARE ÎN TOATE COMUNELE.— HOTĂRÂRIILE DE IERI DUPĂ AMIAZĂ

Ieri după amiază s'a întrunit la prefectura de jud. comitetul cantinelor şcolare de oraş sub preşidenţia d-nei Maria Gavrilescu directoarea şcoalei „Reuniunea Femeilor Române.

Au participat d-nele Alexandrina Praja, Simionescu şi Stoica; apoi d-nii dr. Vasiliu, Praja şi pretorii Căpitan Popovici-Copou, Virgil Popovici-Podul Iloaie şi Costăchescu-Bucium.

*

D. Dr. Vasiliu a făcut o largă expunere asupra situaţiei în judeţ arătând nevoia ca comitetul cantinelor şcolare să-şi extindă activitate nu numai la oraş ci şi la sate.

Dar în afară de cantine, trebuesc înfiinţate şi dispensare în reşedinţele de comună pentru a opri acea mare mortalitate a copiilor sugaci la sate.

*

Intreaga comisiune a admis în unanimitate cele spuse de medicul primar al judeţului şi a hotărât pentru moment înfiinţarea a 20 cantine şcolare în comunele Bucium, Voineşti, Goroni, Tg. Frumos, Podul-Iloaie, Bivolari, Trifeşti, Ungheni, Valea Mare, Cetereni, Bosia etc.

Aceste cantine vor fi puse sub supravegherea unui comitet compus din preotul, primarul şi învăţătorul comunei respective.

*

Deasemenea s'a admis şi înfiinţarea de dispensare, care vor funcţiona în localurile şcolilor, sub conducerea aceluiaşi comitet la care se va mai adăuga şi preoteasa.

Insă pentru dispensare trebuesc fonduri.

Ministerul Sănătăţei a înştiinţat că nu va mai da nici un ban, pentru orice nevoi sanitare.

Rămâne acum ca Prefectura de Judeţ să vie în ajutor cu sumele necesare.

Comisiunea se va întruni din nou în după amiaza zilei de 30 Octombrie, când va fi prezent şi prefectul judeţului.

Dat fiind marea operă de asistenţă socială ce o vor îndeplini aceste cantine şi dispensare, nu ne îndoim că prefectura de judeţ, va da tot concursul bănesc.

L. Paul

In chestia facultăţii de teologie

I. P. S. S. Arhiepiscopul Gurie a trimis d-lui prof. Petru Bogdan, pro-rectorul Universităţii, o telegramă de mulţumire pentru votul prin care Marele Colegiu universitar a hotorât ca facultatea de teologie să funcţioneze la Chişinău.

*

La această telegramă d. prorector Bogdan a răspuns cu următoarea telegramă:

„Am luat cu vie emoţiune „cunoştinţă de cuprinsul telegra„mei sfinţiei voastre. Universi„tatea din Iaşi care totdeauna „s'a gândit cu drag la moldo„venii de peste Prut, se simte „fericită că macar o parte din „dorinţele lor cele mai legitime „au fost împlinite.

„Nu vom înceta un moment „de a da tot sprijinul nostru „pentru răspând rea culturei ro„mâneşti la fraţii noştrii de peste Prut“. *prorector Bogdan*

„Bătălia Grâului“

Mussolini se încăpăţinează să facă din Italia o ţară agricolă, după cum d. Vintilă Brătianu voeşte să facă din România o ţară industrială.

Dictatorii se asamănă între altele prin autocratismul directivei „prin noi înşine“.

Zilele trecute s'a sărbătorit la Roma aniversarea anului bătăliei pentru grâu constatându-se că ţaranul italian, pe terenuri argiloase sau vulcanice, a produs 1200 kgr. grîu la hectar, pe cînd al nostru în pământ negru vegetal a produs 600 kgr.

Pentru anul viitor „Ducele“ care în discursul său, a adus mulţămiri ţaranilor agricultori, le-a cerut să ridice producţia *neapărat,* la 1300 kilograme de hectar.

Liceul Internat

contaminat de scarlatină

Astăzi dimineaţă serviciul sanitar a fost înştiinţat că la Liceul Internat s'au declarat două noui cazuri de scarlatină.

Bolnavii au fost internaţi la spitalul de izolare.

Din cauza scarlatinei serbările promoţiei 1916 care urmau să aibă loc astăzi şi mâine, s'au amânat pentru anul viitor.

x Lipsa de ploaie îngrijorează pe agricultor. Arăturile de toamnă nu se pot efectua.

In unele centre importante, ca la Cetatea-Albă, au încetat orice tranzacţie de grâne.

D. profesor Pella va ţine examenele la facultatea de drept în zilele de 25 şi 27 Octombrie.

INFORMAŢII

x D. Argetoianu a convocat pentru Duminică 17 curent la o întrunire intimă la d-sa acasă, pe prietenii săi—foarte puţini — care n'au luat încă alt drum, pentru a le expune situaţiunea politică, şi a le comunica intenţiunile sale.

x Direcţia poştelor a voit să-şi construiască, după planuri şi cu bani proprii, localul de la Gară. Direcţia C. F. R. i-a dat terenul, dar şi-a găsit bacâul. De o camdată Gara Iaşi s'a ales cu munţi de pământ, care îi deranjază circulaţia.

După intervenţii energice prin Ministerul comunicaţiilor, Direcţia C. F. R. Iaşi a primit asigurarea că lucrarea suspenaată de astă primăvară va reîncepe peste 10 zile.

Ieşenii să aibă răbdare... bine înţeles, ceva mai multă decît cele 10 zile!

x Funcţionarul Heinrich Schwartzman din serviciul biroului de agenturâ şi comision „Occidentala“, str. Mitropoliei 6, a fost arestat în urma reclamaţiei făcute de această firmă pentru că a încasat diferite sume de bani de la clienţi, fără a le preda biroului.

In urma cercetărilor, funcţionarul a fost înaintat parchetului cu acte dresate.

Nu vă scărpinaţi niciodată, POMADA CADUM vă linişteşte imediat.

x Agenţia Braşcu aduce la cunoştinţa persoanelor cari au reţinut bilete pentru reprezentaţia ce urmează a avea loc în Sala Teatrului Naţional, Vineri 22 Octombrie cu doamna *Maria Filotti,* că ultimul termen până când se vor păstra biletele va fi Marţi 19 Octombrie seara. De la această dată biletele neridicate vor fi puse în vânzare.

x Comitetul Cercului de Şah e convocat pe mâine Duminică 17 Oct. la ora 6 p. m. având a se discuta câte-va chestiuni importante.

x Inscrierile pentru admiterea în căminurile studenţilor se prelungesc până la 25 Octombrie.

Examenele vor începe în ziua de 27 Octombrie. Nouii bacalaureaţi se pot înscrie şi fără diplomă.

x *D. de Martonne în Iaşi.* — In ziua de 21 Octombrie soseşte în localitate cunoscutul geograf francez d-l de Martonne. In ziua de 22 la orele 6 seara d-sa va ţine în aula universităţei o conferinţă cu proecţii asupra unei regiuni franceze, iar în ziua de 23 va ţine o lecţiune pentru studenţii facultăţii de ştinţi secţia geografică.

In ziua de 24 crt. d-sa va pleca în Basarabia însoţit de d. profesor David.

x In comuna Belceşti, s'a executat de curând refacerea complectă a podului ce leagă comuna Ulmi-Liteni, de comuna Belceşti. Acest pod ce trece peste Bahlui, este de un mare ajutor pentru locuitorii ambelor comune, care sunt astfel scutiţi de a înconjura pe distanţe mari.

Opera aceasta, s'a săvârşit mulţumită stăruinţei depuşi de d. Tomiţă primarul din Belceşti.

x Poliţia din localitate, în urma ordinelor primite, a confiscat azi ziarul „Lupta“, ridicând foile de la chioşcuri şi vânzători.

x Aflăm cu părere de rău că starea sănătăţii maestrului At. Teodoriu, distinsul profesor al Conservatorului, — s'a agravat.

x Distinsul violonist d. Mircea Bârsan, s'a reintors la Iaşi, venind din Paris.

D. Bârsan a plecat aseară la Bucureşti, fiind chemat de maestrul George Enescu.

x *Expoziţia zootehnică.*—Mâine dimineaţă se deschide la Copou pe platoul foastei expoziţii agricole, marea expoziţie zootechnică a jud. Iaşi.

Solemnitatea va avea loc în prezenta tuturor şefilor de autorităţi.

Şi-a anunţat sosirea şi d. ministru Garoflid.

La orele 1 va avea loc un banchet.

Toată lumea şi-a dat mâne întâlnire la expoziţia zootechnică.

x *Partidul naţional-ţărănesc sectorul Mitropoliei,* roagă pe toţi membrii să ia parte Duminică 17 Oct. ora 9 dim. la o consfătuire, în localul Sectorului. Vor lua parte delegaţi de la Centru care vor comunica chestiuni importante.

Se pot face înscrieri de membri la sectariatul sectorului, atât Duminică cât şi în fie care Marţi seara când au loc şedinţa obişnuită.

x Concert. — In seara zilei de 10 Noembrie, va avea loc la Teatrul Naţional un mare concert dat de d-na *Alexandra Feraru,* cunoscuta soprană de la Operă.

D-na Feraru va cânta din „Manon“, „Lohengrin“, „Butterfly“ şi „Bohema“.

Concertul va fi complectat prin producţia la pian a distinsei pianiste d-ra *Anişoara Martac,* care-va cânta din Mozart, Schumann, Liszt. etc.

x Direcţiunea şcoalei Comerciale Superioare şi Elementare de fete din Iaşi aduce la cunoştinţa elevelor că în ziua de 20 Octombre va trebui să prezinte la cancelaria şcoalei un certificat de sănătate eliberat de doctorul de circumscripţie, cu data de 19 Octombre.

ECOURI

— *D-na Clara Grünberg, furnizoarea Curţii Regale, strada Cuza Vodă 83, întorcându-se din străinătate şi redeschizând atelierul de confecţiuni de dame, roagă onorata clientelă a o vizita cu începere de Marţi 19 Octombrie.*

— *D-na Doctor Suzana Grosi* întorcându-se în localitate îşi reia orele de consultaţii de la 1—5 p. m. Boale de femei şi Faceri. str. Anastasie Panu 45.

Dacă faceţi reparaţii la imobilele Dv. sau construiţi din nou, adresaţi-vă cu încredere la marele depozit de cherestea

„Comerţul Forestier“

din str. Uzinei No. 23 Iaşi care furnizează materialele lemnoase necesare, de cea mai bună calitate şi cu preţurile cele mai reduse.

--CITIŢI „OPINIA“--

ULTIMA ORA

Noi dispoziţii ale proectului de lege al chiriilor

Condiţiile pe care trebue să le îndeplinească chiriaşii

pentru a li se prelungi contractele

Bucureşti 16.— Intr'un număr anterior s'au publicat textele proectelor de chirii aflate în studiul comisiei de la ministerul justiţiei.

Textele sânt perfect exacte, şi suntem astăzi în măsură a vă transmite noi dispoziţii interesante, privitor la condiţiile de prelungire a contractelor.

*

Vor beneficia de prelungire toţi chiriaşii care:

1) au principala aşezare în oraşul unde cer prelungirea.

2) Să se folosească personal de imobile, şi să le ocupe efectiv.

3) Ei sau soţiile lor să nu aibă în aceiaş localitate (la data promulgării legei, sau ulterior) să nu aibă vre-un imobil sau apartament pe care l-ar putea locui.

Nici să nu aibă un drept de locaţiune în natură, la serviciul sau instituţia unde funcţionează.

4) Chiriaşul sau soţia lui să nu fi vândut vre-un imobil după data de 6 Mai 1920.

5) Contractul de locaţiune să nu fie un accesoriu la un contract de muncă sau de servicii care s'au rupt; căci în acest caz chiriaşul va trebui să se mute imediat.

6) Chiriaşul să nu folosească imobilul în baza unui contract de subînchiriere interzis de contractul principal, sau de legea în vigoare.

7) Funcţionarii publici transferaţi în altă localitate, pierd dreptul de locaţiune după un an de transferare.

Ofiţerii transferaţi în zonele stării de asediu unde nu pot găsi lucuinţă pentru familiile lor, pot păstra locuinţa pe care o au în vechea localitate.

In caz de deces, beneficiul legei se întinde asupra tuturor membrilor familiei care au locuit cu defunctul cel puţin ultimile 6 luni.

8) Este nulă or ce renunţare anticipată la prelungirea legală, —renunţare făcută la încheerea contractului, fie prin contract, fie prin act separat.

*

Calculul chiriei se va face, luându-se ca bază chiria din 23 April 1916. Dacă la acea dată imobilul nu era închiriat se va lua ca bază rolul fiscului.

Negustorii, industriaşii şi meseriaşii de or-ce categorie (care nu beneficiază de prelungire) vor plăti de 2o ori chiria din 1916 pentru anul de graţie pe care li-l va acorda legea.

Statul şi instituţiile sale vor plăti de 25 ori chiria pe termenul de la 6 Mai la 31 Decembre 1927.

Pentru anul 1928 vor plăti de 30 ori chiria; iar pentru anul 1929 vor plăti de 35 ori chiria din 1916.

La acelaş regim vor fi supuse căminurile şi internatele şcolare.

Proprietarul este în drept a cere comisiei arbitrale, un spor de chirie or de câte ori — fiind el însuşi chiriaşi — plăteşte o chirie mai mică decât aceea pe care o primeşte.

Modalitatea plăţii rămâne aceea din actuala lege în vigoare.

*

Proprietarii care au case achiziţionate până în anul 1924. se vor putea muta în ele ei şi familia lor.

Dar chiar în acest caz, nu se aplică această dispoziţie când chiriaşul este: a) pensionar sau funcţionar la stat, judeţ, sau comună, cu un venit mai mic de 50,000 lei anual.

b) deasemenea, nu vor putea fi evacuaţi nici chiriaşii care sunt şi ei proprietari şi care nu-şi pot evacua chiriaşii lor.

*

Proectul de chirii se află depus acum la consiliul de miniştri. De acolo va fi retrimis la comisia de pe lângă ministerul de justiţie şi apoi prezentat consiliului legislativ.

Probabil că noua lege va fi votată de parlament până la Crăciun.

Măsurile Primăriei

pentru a asigura pâinea Iaşului

Primăria a căzut de acord cu Manutanţa şi morile din Tg. Frumos şi Podul-Iloaei, pentru a aproviziona Iaşul cu făină şi pâine, în cazul când şi cealaltă moară ar înceta măcinişul.

Astăzi dimineaţă o delegaţie de morari s'a prezentat d-lui Petrea, arătându-i că grâul ce-l au pe linie îl îndreaptă spre alte oraşe, aşa că să nu se mire dacă va lipsi pâinea.

Totodată ei au cerut ca comisiunea instituită să vie la mori şi să cerceteze preţul grâului şi extracţia pentru a-şi putea spune cuvântul dacă este locul unei iefteniri a pânei.

*

Astăzi dimineaţă primăria a primit somaţia morarilor despre care vorbim în pagina patra.

Delegaţia permanentă a fost convocată pentru astă seară.

INFORMAŢII

x *O serie de mari instituţi industriale din localitate vor fi în curând cumparate de un consorţiu din Bucureşti.*

x *In urma unor neînţelegeri, deputatul Panaitescu a fost considerat ca retras din clubul averescan din Dorohoi.*

In urma acestui fapt, conform legei electorale, mandatul de deputat al d-lui Panaitescu va fi anulat.

x INCASAREA IMPOZITELOR.—Administraţia financiară a judeţului Iaşi, pentru achitarea impozitelor datorite, a dat ordine severe tuturor perceptorilor şi agenţilor de urmărire să aplice, fără nici o excepţie, sechestre şi să fixeze, prin publicaţie, zile pentru vânzarea averei celor rău platnici.

Deasemenea face cunoscut că impozitele datorite se achită de contribuabili la percepţiile respective şi chitanţel ce vor obţine le vor prezenta agenţilor urmăritori, pentru a nu se mai efectua vânzarea obiectelor sechestrate.

x Mâine dimineaţă la orele 9 va avea loc la Camera de Comerţ o consfătuire a micilor industriaşi şi patronii meseriaşi, în legătură cu proectele guvernului pentru desfiinţarea corporaţiilor şi formarea Camerelor de Muncă.

x Cetăţenii din str. Pantelimon ne roagă să atragem atenţia primăriei că de mai bine de două săptămâni pe acea stradă nu arde lumina electrică.

Din această cauză, şi pentru că mai sunt şi gropi, trecerea este foarte anevoioasă.

Totodată întunecimea mai este şi un prilej ca unii indivizi să se dedeie la agresiuni.

Credem că primăria va lua măsuri.

Fabrica de boiangerie şi spălătorie chimioă

„FULGERUL" din Bucureşti

aduce la cunoştinţă numeroşilor Industriaşi şi comercianţi că primeşte pentru văpsit în cantităţile cele mai mari, executăm în timpul cel mai scurt în orice culori. La cerere trimetem căruţa fabricei spre a ridica comenzile.— Din culori închise facem culori deschise.—Având o instalaţie modernă, executăm orice comandă în mod ireproşabil, în termen de cel mult 3 zile. Garantăm că nu mai reapar petele.

De asemenea primim lănuri şi bumbacuri pentru văpsit cu Kilogramul. Preţurile cele mai convenabile.—Singura fabrică cu instalaţie mecanică pentru spălătorie.

Fabrica: Strada Dragoş No. 25

Filiale: Str. Lăpuşneanu 15. Str. Cuza-Vodă 35

OSIAS SEGALL

Dr. Albert Ficler

Specializat în clinicele şi spitalele din *Berlin, Leipzig şi Frankfurt etc.* în boli de:

Stomac, Intestine şi Ficat

Boli de Nutriţie:

DIABET, (tratament cu *Insulin*) GUTA, ARTERIOSCLEROZA, etc.

ELECTRO-TERAPIE

Cons.: 9—11 si 3—6.

Iaşi, Str. Lăpuşneanu 27

DOCTOR

E. GHELMAN

Specializat la Viena

Boli de Piele şi de păr

Sifilis şi Venerice

Tratamentul radical a blenoragiei acute şi cronice prin Uretroscopia (Iluminatul canalului uretral) Electrolyza, galvanocaustica, vaccinoterapia.

Str. GANDU No. 1 vis-a-vis de Cinema Elisabeta

Intrarea prin stradela Talpalari.

Consult.: 9-10 a. m. şi 2-7 p. m.

Duminică 11—12 a. m.

DOCTOR IN MEDICINĂ

M. WECHSLER

Specializat în Franţa în

ARTA DENTARĂ

Boli de gură şi de dinţi

Consult. 9-12 şi 2-7 p. m.

IAŞI, Str. Ştefan cel Mare 13

Casele Leon Mayer

DOCTOR

L. HEITEL

MAMOŞ

De la clinicile din Berlin, Viena Frankfurt

Boli de femei şi naşteri

Str. Săulescu 2 (alături de Biserica Talparari)

Consultaţiuni 3—6 p. m.

Pentru săraci gratis zilnic.

Blănăria

LUPU FELDMAN

Strada Cuza Vodă 42

peste drum de Camera de Comer a adus un mare transport

BLĂNĂRIE şi vinde cu preţuri extrem de reduse.

Jalnicii şi în veci nemângâ aţii: Rozica, soţie; Sonia şi Viorica, copii; Babette, mamă; Luiza Marcus, soră; Guillaume Silberstein (Paris) cu soţia şi copii, Ing. Albert Silberstein (Paeşti) cu soţia şi copii, fraţi, cumnate, nepoţi, nepoate; Moritz Weinberg (Bucureşti), cumnat; Eva şi Solomon Stern, socrii; Séraphine şi Jean Vitzling (Paris), Beatrice şi Paul Hecht (Buc.); Renée şi Ing. Marcel Kars, nepoate şi nepoţi; Luiza şi Carol Stern, Regina şi Moritz Stern, Clairsse şi Michel Stern, Dorica şi Carol Spodheim (Botoşani), Irma şi Ing. I. Stern (Braşov), Doniu, Ioşca, Leonaş şi Frit Stern, cumnate şi cumnaţi; Cameluţa Silberman, nepoată şi celelalte rude, au nemărginita durere de a anunţa tuturor rudelor, cunoscuţilor şi prietinilor, perderea mult iubitului lor

Dr. L. Silberştein

Şeful secţiunei de boli interne a Spitalului Israelit Iaşi

Fost consilier camunal.

Decorat cu „Virtutea Militară de Aur"

decedat la Viena în 10 Octombrie ora 11 dimin aţă după o lungă şi grea suferinţă.

Inmormântarea va avea loc la Iaşi în ziua de Duminică 17 Octombrie ora două jumătate precis.

Cortegiul va porni dela Spitalul Israelit la Cimitir.

Această ţine loc de orice altă înştiinţare.

Epitropia Spitalului Israelit din Iaşi

Are profunda durere de a aduce la cunoştinţa membrilor ei încetarea din viaţă a valorosului şi vrednicului

Dr. L. Silberştein

Medic primar al Secţiei de boli interne.

Şi-i roagă să bine voiască a lua parte la înmormântarea care va avea loc Duminică 17 Octombrie 1926 ora 2 jum. p. m.

Cortegiul funebru va porni de la Spitalul Israelit.

Epitropia

Clubul „Concordia" — Iaşi

Aduce pe această cale la cunoştinţa membrilor încetarea din viaţă a iubitului ei membru

Dr. L. Silberştein

şi îi roagă de a lua parte în corpore la înmormântarea care va avea loc Duminică 17 Octombrie ora 2 jum. p. m.

Cortegiul funebru va porni de la Spitalul Israelit.

Comitetul

Loja „B'nei Brith" — Iaşi

Are profunda durere să aducă la cunoştinţa fraţilor, decesul iubitului şi neuitatului frate

Dr. L. Silberştein

invitându-i pe această cale de a lua parte în corpore la înmormântarea care va avea loc Duminică 17 Octombrie 1926 ora 2 jum. p. m.

Cortegiul va porni de la Spitalul Israelit.

Comitetul

Reorganizarea partidului iorghist

Alegerea vice-preşedinţilor

Bucureşti 16.—Iorghiştii s'au întrunit acasă la d. Cihodaru, sub preşedenţia d-lui N. Iorga.

S'au revizuit câteva puncte din statut, hotărându-se:

In fiecare sat se va alege câte un delegat de încredere;

se vor alcătui comitete sătesti la fiecare secţie de vot;

în fiecare capitală de judeţ vor funcţiona comitete locale;

în Capitală va fi comitetul executiv.

*

Au fost aleşi vicepreşedinţi ai partidului d-nii C. Ifrim, Munteanu-Râmnic, Toni şi C. Făgeţel; secretar general d. Cihodaru şi casier d. Emil Socec.

Părintele Metes a fost însărcinat cu organizarea partidului în Ardeal, iar d. Aurel Răşcanu cu organizarea în Bucovina.

D. Iorga a dezminţit că ar fi în tratative cu guvernul averescan.

Guvernul austriac

a demisionat

Viena 16.— Pentru astăzi era anunţată greva generală a funcţionarilor p. t. t.

Guvernul Ramek şi-a dat demisia. Succesorul va fi d. Seipel.

Aflând despre demisia guvernului, funcţionarii au amânat din nou greva.

Contele Bethlen

a reconstituit guvernul maghiar

Budapesta 16.— Regentul a respins demisia guvernului Bethlen, primind numai demisia d-lui I. Rakowski care-i bolnav. In locul lui, la ministerul de interne a fost numit d. Beravitowski.

S'a făcut şi schimbarea titularului la departamentul comerţului.

Manifestul către ţară

al partidului naţional-ţărănesc

Bucureşti 16.— Astăzi a apărut manifestul către ţară al partidului naţional-ţărănesc.

Manifestul face un istoric al primului guvern parlamentar (din 1919—1920); expune lupta opoziţiei până la constituirea guvernului Averescu.

Arată că ţara nu mai poate suporta prelungirea dictaturei şi guvernările incapabile.

Se critică prorogarea parlamentului şi se arată că partidul naţional-ţărănesc reprezintă aspiraţiile populare.

Manifestul este semnat de d-nii: Maniu, preşedinte; Mihalache, Vaida, Dr. Lupu şi Pavel Brataşanu vice-preşedinţi; şi Virgil Madgearu secretar.

DOBROGENII CER

RIDICAREA STĂRII DE ASEDIU

Bucureşti 16.—O delegaţie de dobrogeni, în frunte cu d. Ilie Ghibănescu, prefect de Durostor, s'a prezentat d-lui Goga declarându-i că dobrogenii nu mai pot suporta starea de asediu.

D. Goga a promis că va supune chestiunea consiliului de miniştri.

Oribila crimă de lîngă Tg. Frumos

Tg. Frumos 16.—D. Haralamb Turcanu din Balş s'a certat cu concubina lui d-na Ecaterina Vasiliu. Ea a plecat la săteanul Ioan Marcu.

A doua zi s'a născut o ceartă între cei doi bărbaţi şi Turcanu a lovit pe Marcu în cap cu un topor.

Victima în agonie, la Spitalul Tg. Frumos. Criminalul s'a predat jandarmilpr.

P. O.

Prigonirea opoziţiei în Rusia

Moscova 16.— Şefii opoziţiei. Zinoviev, Kamenev, Trotzki şi Socolnikov au fost eliminaţi din comitetul executiv al Internaţionalei a III-a.

Se distruge parcul Slănicului

pentru a fi împărţit la clubişti averescani

O nouă afacere!

Cel mai frumos parc din toate staţiunele balneare din ţară, riscă să fie distrus, pentru a se căpătui cîţiva guvernamentali.

Este vorba de splendidul parc al Slănicului-Moldovei.

*

In ziua de 16 Oct. s'au autentificat şi transcris în registrele de vindere—cumpărare ale Trib. Iaşi Secţia III comercială, câte va acte de cumparare a unor parcele din Slănic.

Preţul pe metrul patrat de loc, a fost fixat la 25 lei. Cumpărătorii sunt o familie de averescani, un cunoscut deputat de Iaşi, un bancher nou-nouţ din Iaşi etc.

Parcelele vândute sunt situat în chiar mijlocul parcului, lângă istorica biserică, şi poartă No. 85, 87, 88, 89 şi 90, fiecare în suprafaţă de câte 552 m. p.

Dar s'au mai împărţit şi alte loturi. In jurul hotelului Racoviţă ca şi la intrarea în satul-Nou, au fost vândute pajiştele cele mai frumoase din apropierea zvonului de ghiaţă.

Vom reveni cu amănunte.

L. Crăciun

Un nou jaf în Soş. Nicolina

După îndrăzneaţa tâlhărie din soş. Nicolinei, când locuinţa ceferistului Păiuş a fost prădată de hoţi, poliţia a fost anunţată de o altă tâlhărie săvârşită în mod identic.

Necunoscuţii au îndoit gratiile de la fereastra locuinţei d-nei Maria Vasiliu din Nicolina şi au pătruns în casă.

Au adunat într'o faţă de masă toată rufăria şi au mai găsit o sumă de 12.000 lei.

După ce au adunat toate lucrurile mai preţioase, hoţii s'au culcat în pat şi apoi au dispărut.

D. Comisar Mircescu, deschizând ancheta, a arestat mai mulţi tineri din cartier, aceştia însă, putându-şi stabili alibiul, au fost eliberaţi. A fost menţinut arestat numai un basarabean I. Micu.

Rep.

„La Desfacere"

Preţurile mai eftine ca la fabrici

Vase de bucătărie emailate Sticlărie de toate calităţile, Porcelanuri. Faianţe, Lămpi şi Articole de menaj

Zissu Grünberg

Strada Anastasie Panu 61

lângă Făclăria Şerban-Popovici

Farmacia Curţei Regale şi Laboratorul

de chimie analitică Fraţii Dr. Konya

Succesori Dr. EM. GROZEA, IAŞI

LABORATOR DE PRODUSE CHIMICO-FARMACEUTICE

premiate cu medalii de aur în ţară şi străinătate

Specialităţi proprii aprobate de Consiliul Sanitar Superior

Câte-va din aceste specialităţi:

Vinul Konya: tonic, nutritiv, cu principiile de Cola, Coca şi Guarana.

Sudex: pudra antisudorifică, de mare efect contra transpiraţiei la mâini, picioare, etc.

Dentalin: renumita apă de gură.

Crema de Pete: contra petelor de orice fel de pe obraz şi pentru îngrijirea feţei.

Preparate cosmetice Margot: crema, pudra şi săpun pentru înfrumuseţarea feţei.

Salparill: cel mai bun sirop depurativ al sângelui stricat, având ca efect reînoirea organismului.

Kalmodon: antinevralgie, contra durerilor de dinţi, de cap, nevralgii, etc.

Laboratorul de analize: primeşte analize chimice de orice fel.

ŞTIRI DIN ŢARĂ ŞI STRĂINĂTATE

CALAMANDROSUL PANEI

LUPTA PRIMĂRIEI CU MORARII.— SE INCETEAZĂ MĂCINIŞUL.

Astăzi a intrat în vigoare noul preţ al pânei albe: 11 lei kgr.

Dar pe lângă că preţul nu va dura mult, vom avea şi o criză a pânei, aşa după cum am avut acum două luni.

*

Ieri după amiază morile „Moldova", „Dacia" şi „Păcurari" au trimis primăriei o somaţie prin portărei, făcând responsabili pe primar şi membrii delegaţiei permanente de pagubele ce vor suferi de pe urma scăderei preţului făinei.

*

De altă parte, aseară un delegat al morarilor a plecat la Bucureşti spre a prezenta un memoriu Ministrului de Industrie şi Comerţ.

Prin acel memoriu morarii arată că scăderea preţului s'a făcut fără ca primăria să se fi conformat convenţiei încheiate cu dânşii ca la revizuirea preţului pânei să se consulte o comisiune compusă dintr'un ajutor de primar, un delegat al consumatorilor şi unul al morarilor.

Mai departe ei spun că preţul grâului este astăzi 76.000 lei vagonul, de 72 la kgr, iar extracţia cerută de primărie de 10 la sută este imposibilă, deoarece grâul este de o calitate inferioară.

In consecinţă morarii cer Ministrului de Industrie *anularea ordonanţei primăriei prin care se dispune ieftenirea pânei.*

*

Imediat ce s'a anunţat că de astăzi intră în vigoare noul preţ, ieri după amează Moara Moldova a încetat de a mai măcina. Ne ameninţă deci lipsa de pâne.

Ce va face primăria ?

Rep.

Ştiri externe

— Lordul Oxford-Asquith a demisionat din şefia partidului liberal englez.

— Este probabil că d. Heriot va rămâne mai departe şef al partidului radical-socialist francez.

— Criza politică din Jugoslavia a rămas nesoluţionată. Se menţin neînţelegere dintre d-nul Radici şi radicali.

— E vorba ca viitoarea sesiune a Ligii Naţiunilor să se ţie în Marne, la Berlin.

— La Berlin au avut loc ciocniri de stradă între comunişti şi poliţie.

— O ciocnire s'a produs în Anglia între minierii grevişti şi un grup de tovarăşi care vroiau să reia lucrul.

DIN HUŞI

Isprava unor hoţi precoci

Huşi 16.— Doui băeţi din Huşi Vasile Butnaru şi Ghiţă Salcie în etate, fiecare de câte 14 ani, s'au hotărât să facă „o mică prădăciune".

Dând târcoale pe la cârciuma d-lui Popa din str. Mârza şi profitând de absenţa cârciumarului, băeţii au furat două damigene cu vin din pivniţă.

După un scurt timp cei doui hoţi precoce s'au dus în strada Tabacari 42 unde s'au aşezat la chef cu alţi prieteni.

La reîntoarcerea D-lui Popa furtul a fost descoperit şi vestindu-se poliţia, d. sub Comisar Dascalu a descoperit pe cei doui băeţi chefuind.

Cu actele dresate micii infractori au fost înaintaţi parchetului.

Sinuciderea unui logodnic

Pe ziua de 14 crt. o emoţionantă dramă a avut loc la arestul preventiv din localitate.

Tănărul Grig Ilie quard comunal din Schiopeni, în etate de 24 ani eliberat anul trecut din armată, s'a logodit în satul său.

Zilele acestea urma să săvârşească cununia.

Dar tânărul fusese concentrat pentru gardă la arestul local pentru termenul reglementar.

Ce se va fi petrecând în sufletul său, nu se ştie.

Pe ziua de 14 crt. după două ore de la instalarea lui în gardă în timpul amezei pe când se afla de santinelă, într'o gheretă a arestului şi a descărcat arma în piept. Glontele a nimerit deasupra abdomenului eşind prin spate. După două ore a sucombat în cele mai grele chinuri.

Cauza sinuciderei a-ramas necunoscută.

Logodnica sinucigaşului aflase trista ştire a venit din Schiopeni spre a se interesa de cauza actului disperat. Ea se află în culmea desnădejdei.

Leontin

Lucrul cu acordul

în Rusia

Guvernul sovietic, examinînd problema salariilor muncitoreşti, a decis reintroducerea lucrului cu acordul pentru muncitorii calificaţi. Muncitorii necalificaţi vor fi plătiţi cu ora, obţinînd însă salarii mai mici.

Prin această măsură, sovietele se reîntorc pur şi simplu la doctrina burgheză, recunoscînd că lucrul trebue individual controlat, iar cine lucrează mai mult şi mai bine, are drept la o salarizare mai bună.

Abonaţi-vă la Opinia

Dr. Silberstein adus în Iaşi

Dispoziţiile pentru înmormântare

Corpul regretatului dr. Silberstein, a fost adus în localitate, azi la ora 5 în zorii zilei. Vagonul mortuar va rămâne în gară, până astă seară la ora 8, când sicriul cu rămăşiţele pământeşti va fi transportat la spitalul izraelit.

Aci va fi aşezat într'o Cameră funerară, unde publicul va fi admis să defileze până la ora înhumaţiunei.

In curtea spitalului s'a ridicat o tribună indoliată. Aci se vor rosti cuvîntări de către d-nii Moritz Wacthel, în numele epitropiei, şi dr. Ochs, în numele corpului medical al spitalului israelit.

Duminecă la ora 2 p. m. cortegiul va porni prin străzile Elena Doamna şi Cuza-Vodă până la templul Neuschotz, unde rabinul Tenen va rosti o predică.

La cimitirul israelit, va vorbi d. dr. Fruhling în numele medicilor din oraş.

*

Doctorul Siberstein a trecut în timpul vieţii prin grele nevoi. Băiat sărac, a simţit o înclinare pentru medicină, — dar îi lipseau mijloacele pentru a termina studiile.

Cum pe vremuri, se primeau elevi în farmacie, cu patru clase liceale, tânărul Silberstein se angajă la o farmacie, unde ani de zile, muncea din greu, într'o pivniţă transformată în laboratoriu. In timpul nopţei, cu micul câştig termină liceul şi Universitatea. Stabilit ca medic practic, avea de luptat cu criza economică din Iaşi şi cu preferinţa populaţiei pentru medicii bătrâni.

Incetul cu încetul a învins,— şi a ajuns să fie medicul popular, şi să săvârşească o operă atât de umană şi devotată, în fruntea secţiei interne la Spitalul israelit.

Şi când totul îi surâdea dr. Silberstein s'a stins.

Tifos exantematic la Iaşi

Serviciul sanitar a fost înştiinţat că un caz de tifos exantematic, s'a declarat în mahalaua Mihai Sturza (Trei Calici.

D. dr. C. Tănăsescu medicul şef al oraşului ducându-se la faţa locului, a căutat proveniența tifosului.

Bolnava este o lucrătoare la fabrica „Ţesătura"— Socola şi are un frate lucrător la fabrica de obezi din com. Bucium.

Intru cât com. Bucium depinde de serviciul sanitar al judeţului, d. medic primar dr. Vasiliu s'a dus şi d-sa acolo constatând că la acea fabrică lucrează mulţi lucrători basarabeni.

Fratele bolnavei este şi el suspect de tifos.

Bolnava a fost izolată.

S'au luat cuvenitele măsuri.

Rezultatul alegerilor comunale din Belgia

Na fost luptă în 386 comune ceia ce face 13 la sută. Iar restul comunelor n'au reuşit nicăeri aşa zisele liste fără culoare.

In oraşele mari ca Bruxelles cu suburbiile sale, în Anvers şi în Liége au câştigat locuri liberalii şi comuniştii, în dauna socialiştilor.

Catolicii şi-au consolidat situaţiunea, câştigând voturi pe socoteala democraţilor creştini.

Socialiştii au compensat perderile din oraşe cu câştigurile din circumscripţiile rurale. Deşi situaţiunea lor totală n'a fost modificată, au pierdut în unele locuri ca număr de voturi, faţă de alegerile din 1920.

INFORMAŢII

x Duminecă 24 Octombre se va dezveli monumentul de la Copou al cavaleriştilor.

Tot atunci va avea loc inaugurarea monumentului din piaţa Jokey-Club, executat de d-na Olga Sturdza.

In fine, tot în acea zi se vor inaugura busturile regretaţilor Gr. Buicliu şi Gh. Botez la Creditul Urban.

Piaţa Valutară

Leul la Paris a cotat ieri 18,50 la Zurich 2,75 şi jum.

Devizele în Capitală au notat: Francul francez 5.40; francul belgian 5,35; francul elveţian 36,50; lira engleză 908; dolarul 188; lira italiană 7,65; coroana cehă 5.50; Rentenmark 44.50.

x Mâne Duminică 17 a. c. orelo 3.30 p. m., are loc la parcul sportiv, sub patronajul D lui Generalul Zadik, o întâlnire amicală de football între echipele „Victoria" şi a „Reg. 13 Inf."

Va cânta şi muzica militară a Reg. 13 Inf.

Daţi pentru Crucea Roşie

Săptămâna cuprinsă între 17 şi 24 Octombrie este închinată Crucei Roşii. Să nu trecem pe lângă cei care poartă nobila ei emblemă fără a da cu dragă inimă obolul nostru.

x Corpul regretatului dr. L. Silbestein a fost adus în localitate în cursul acestei nopţi.

Ceremonia înmormântării va avea loc mâne.

x Agresiune.—Agricultorul N. Atanasof din Scobâlţeni, s'a plâns jandarmiilor că, pe când venea de la Spinoasa, a fost grav maltratat de săteanul C. Costin.

Cu acest prilej, i-a dispărut lui Atanasof şi suma de 45,000 lei pe care o avea asupra lui.

x Aseară au plecat la Bucureşti, d-nii ajutori de primar Matache Georgescu şi C. Stamboliu, pentru a interveni de a se acorda Iaşului nouă cota din cele 50 milioane cuvenite Iaşului ca despăgubiri de războiu.

x TEATRUL NAŢIONAL.— Soc. Dram. Iaşi.— Astă seară se va juca pentru a treia oară frumoasa comedie *„Ce vrea Femeia"*. Duminică 17 Octombrie Matineu ora 2 jum. *„Vlaic Vodă"* de Al. Davila, cu preţuri de Matineu.

Duminică Seara ora 8 treisferturi *„Ce vrea Femeia"*.

Bilete la Agenţia Braşcu.

Crucea Roşie

Menirea Crucei Roşii în timp de pace este: Alinarea suferinţei coordonarea operelor de asistenţă în caz de nenorocire generală: înfrăţirea popoarelor prin copii.

Pentru îndeplinirea acestui program e nevoe de energii şi bani. Toţi cetăţenii sânt membri de drept ai Crucei Roşii. Cu toţii să ne dăm deci sprijinul şi obolul acestei instituţiuni umanitare.

x BIBLIOGRAFIE. — A apărut:

— *„Viaţa Românească"* No. 9, cu *literatură* de Ion Pillat, Stejar Ionescu, Mihai Codreanu, Demostene Botez, o nuvelă de A. Cehov etc.; *studii* şi *cronici* de D. V. Barnoschi, Dan A. Badareu, Al. A. Philippide, D. I. Suchianu, Petru Suciu, Octav Botez, şi un valoros studiu al d-lui *G. Ibrăileanu* despre romanul „La Medeleni" al lui Ionel Teodoreanu.

Interesantul număr al revistei este complectat cu recenzii, note şi un bogat material informativ.

x Deşi în nouile placarde se prevede modificarea trenului 759 Iaşi-Bălţi, totuşi modificarea nu se va pune în aplicare, până la noui dispoziţii.

x Astăzi Sâmbătă 16 Octomb. a. c. ora 9 seara va avea loc în localul şcoalei Vahtel str. Sărărie, obişnuita şezătoare a grupului „Hametiv". Va conferenţia d. dr. rabin M. Thenen despre: Baal-Şem şi geneza chasidismului.

Urmează un bogat program literar-artistic. Intrarea liberă.

x Expoziţia pictorului Juster rămânând deschisă numai până Duminică seara în saloanele Saly Porjes, persoanele cari au reţinut tablouri sunt rugate a se prezenta să le ridice.

x In baza ordinului ministerial, consiliul de război din Iaşi a clasat peste 600 de procese intentate ofiţerilor de rezervă care nu şi-au comunicat la timp adresa la cercurile de recrutare.

x Deţinutul Iosif Briks originar din Polonia, (acuzat de falşificare de dolari), se află în a 16 zi de grevă a foamei şi a setei, în penitenciarul de la Galata.

Şcoala primară de băeţi Moritz şi Bety Wachtel
(Junimea 1)

Caută institutor de limba ebraică, Informaţii Jacques Leibovici, Cancelaria Spitalului Israelit.

Conform art. 23 din legea privitoare la dobândirea şi pierderea naţionalităţii române, se publică următoarea cerere de naturalizare, spre ştiinţa acelora cari ar voi să facă vreo întâmpinare, potrivit dispoziţiunilor art. 23 din zisa lege.

Domnule Ministru,

Subsemnatul Leopold Ecker. supus Austriei, domiciliat în comuna Bucium Judeţ Iaşi de profesiune viticultor. fiind venit în România încă din anul 1902, sunt căsătorit în România, am copii internaţi în şcoalele Româneşti, înzestraţi cu cultură Românească, şi posedând sentimente Româneşti, legăturile mele sociale şi de afaceri fiind absolut legate de această ţară Românească.

Cu onoare vă rog ca în baza dispoziţiunelor Art. 17 din legea privitoare la „Dobândirea şi perderea Naţionalităţei Române", să binevoiţi a dispoza să mi se acorde cetăţenia Română.

In acest scop cu onoare anexez următoarele acte:

1). Copia interogatorului Md. L. I. din care se constată că sunt născut la 11 Noembre 1878 în Austria şi că sunt venit în ţară la 30 Neombre 1902.

2). Declaraţiunea de renunţare la supuşenia statului Austriac, autentificată de Judecătoria Ocol II rural Iaşi la No. 347 din 11 Septembrie 1926.

3). Certificatul No. 23273 | 926 a Judecătoriei Ocol II mixt Iaşi

4). Certificatul No. 37570 | 926 a Trib. secţ. I Iaşi ambele certificate constatatoare că nu am suferit condamnaţiuni.

5). Certificatul Primăriei Comunei Bucium din care se constată că am bună purtare în societate.

6). Certificatul Primăriei Comunei Bucium din care se constată că am mijloace suficiente pentru întreţinerea mea şi a familiei. LEOPOLD ECKER

Spitalul de boli Mentale şi Nervoase, Socola-Iaşi

Publicaţie

Se aduce la cunoştinţa amatorilor că licitaţia fixată pe ziua de 10 Octombrie a. c. s'a amânat pe ziua de 20 Noembrie a c. oara 10 dimineaţa. Licitaţia se va face prin oferte închise pentru aprovizionarea acestui spital cu cantitatea lunară de 3000 Kg. carne de vacă.

Persoanele care doresc a concura la această licitaţie sunt rugate a se prezenta în ziua mai sus arătată, pentru a depune odată cu oferta şi garanţia de 10 la sută.

Condiţiile se pot afla în fiecare zi la cancelaria spitalului.

p. Director, Dr. BALLIF

DE INCHIRIAT două oăi şi o bucătărie de la Sft. Dumitru. A se adresa Str. Theodor 16.

Substratul moral-religios al poporului nostru

(Continuare din pag. I-a)

familiară şi socială a poporului nostru—şi ea face ca societatea să progreseze, dacă nu din punct de vedere al unei culturi pozitive, măcar din punctul de vedere moral şi aceasta înseamnă mult astăzi, când pe foarte mulţi ştiinţa îi desmoşteneşte de acest simţimânt moral religios, dând societăţii adevăraţi monştri, ce pun spre satisfacerea lăcomiei şi poftelor lor vinovate, tot aparatul lor de cunoştinţi şi atunci: **mai bine să preferi un ignorant ce practică o religie în chip mistic, însă din practicarea căreia rezultă acţiuni morale cu valoare socială, decât o bibliotecă moartă, s a u chiar si vie dar lipsită de orice morală.** Putem însă progresa căci dispunem de material bun.

Credinţa poporului nostru, aşa cum vine ea din trecut, ca orice religie, în chip necesar a trebuit să se desbrace de unele superstiţii, să devină tot mai curată, să se spiritualizeze mai mult.

Curăţirea de părţile superstitioase s'a făcut însă prea pe încetul şi aceasta din pricină că mulţi pastori bisericeşti au crezut că sunt rele nec sare în vederea nu ştiu căror scopuri. Poporul şi-a dat şi-şi dă încă singur la o parte supersiţiile dăunătoare, însă, pentrucă aceasta nu vine şi dela preot cum ar trebui să vină, autoritatea lui scade în faţa poporanilor pe fiecare zi.

Un exemplu: Eram în vacanţă undeva, într'un sat de munte. Aud într'o seară un plâns şi un vaet la casa preotului. Intreb ce-i, pe cineva ce venea dintr'acolo şi-mi spune că un copil de vr'o zece ani a căzut dintr'un copac înalt şi'n căderea sa, în crengele uscate şi-a rănit tot corpul, iar din cauza înalţimei şi greutăţii, prin cădere se mutilase orbil—îi ieşise aproape ochii din orbite şi şi pierduse conştinţa.

Preotul fusese chemat în ajutor.

Am alergat la casa cu nenorocirea.

Când am ajuns la poartă, ce să văd. In mijlocul ogrăzii stă preotul pe un scaun şi citea într'o carte copilului căzut în complectă nesimţire. Pământul era umed, căci cu o zi înainte ploase şi copilul în zăpăceala mamei, fusese trântit jos. Pământul se'nţelege trăgea cu toată puterea, un corp din care viaţa era aproape doborâtă de puterea morţii. Când m'a văzut preotul care-mi ştia părerile prea bine—s'a sculat depe scaun şi venind înaintea mea, mi-a şoptit în mare taină: *„Ce să fac domnule... dacă aşa cer ei!..*

Au venit în urmă nişte doamne-am luat imediat copilul—l-am dus în casă pe-un pat i-am tăiat camaşa murdară de cânepă, care se îmbibase de sânge—i-am spălat ranele cu acid boric—singura doctorie pe care am găsit-o atunci în sat—iam schimbat camaşa şi am înlăturat bocetul şi ţipătul din jurul său. A doua zi am hotărât să fie dus la spital.

S'a făcut băiatul sănătos, iar mama lui când ne'nţâlneşte, nu ştie cum să ne mulţumească; îşi aminteşte cu groază de clipa ceia, de ajutorul nostru—nimic nu pomeneşte însă de preot.

Şi atunci, iată cum preotul îşi dă singur certificatul cel rău. De ce n'a fost el întâi doctor trupesc—pentrucă aşa era cazul—şi apoi sufletesc?

De ce n'a luat imediat măsuri să se aducă doftorul?

Poporul când vede că copilul a scăpat intervenind cineva cu alte mijloace decât cetirea din carte, indiferent ce situaţie este—îşi pierde cu ceva credinţa în preot.

Şi încă câte se mai întâmplă în raportul dintre preot şi poporanii săi, cari toate au drept rezultat măcinarea credinţei noastre strămoşeşti şi asaltul hoţesc pe care-l dau toţi acei ce au interesul să distrame acest minunat ţesut al sufletului românesc şi să-l târască prin mijlocul unei literaturi conrupătoare şi a unor secte religioase către pierderea credinţii şi individualităţii noastre etnice!

Romanul n'a avut o educaţie religioasă făcută aşa cum se face la catolici sau protestanţi. Credinţa lui a fost floarea sălbatecă de pădure ce a crescut viguros în sufletul său şi tocmai datorită acestei vigurozităţi ea l-a susţinut în viaţa mai sbuciumată ca a altor popoare. Astăzi, când pare a se ofili, se cere din partea clericilor să se apropie de sufletele insetat de credinţă — căci doar toţi cei trecuţi la alte secte religioase nu sunt decât cei înset ţi de *„credinţă vie"* şi apucând ei înşişi adevărata cale a lui Hristos, să ceară cu putere magică a le urma. Să cureţe tot ce e rău din sufletul lor, curăţă doctorul cangrena şi să le îndrepte paşii către viaţă morală **conştientă.** Credinţa să fie punctul de plecare, însă să nu se neglijeze şi educaţia integrală a *„poporanului"*.

Credinţa religioasă să nu rămână în urma vremii, ci trebue să-i urmeze în pas, evoluând şi adoptând mereu practica religioasă noilor stadii de înţelegere a poporului.

La fel vor trebui să procedeze toţi acei ce au sarcina ridicării maselor: *să ia neapărat* ca punct de plecare acest substrat puternic, cu rădăcini adânci în tot ce e firea Românului nostru, *însă, să nu rămână la dânsul.* Preceptele de **higienă** şi de **adevăr** găsit cu trudă de ştiinţă, nu trebuesc ignorate, ci din contra, încr state pe acest ţesut sănătos al poporului nostru.

Gh. Chiriţescu.

Elevi la învăţătura tipografiei se caută la Tipografia H. Goldner.

ANUL XXII No. 5820

3 LEI EXEMPLARUL

MERCURI 20 OCTOMBRIE 1926

ABONAMENTE
Lei 1000 . . . pe un an
„ 500 . . . „ 6 luni
„ 300 . . . „ 3 luni

BIBLIOTECA UNIVERSITATEA IAȘI

OPINIA

ZIAR POLITIC COTIDIAN

ANUNCIURI
se primesc la toate Agenţiile de Publicitate şi la Administraţia ziarului
Iaşi—Str. Gh. Mârzescu 17

REGINA MARIA A DEBARCAT LA NEW-YORK

Primire triumfală

100 cereri de căsătorie

pentru prinţesa Ileana

New-York 19.— M. S. Regina Maria a României împreună cu Principesa Ileana, cu Prinţul Nicolae şi cu suita compusă din 22 persoane, au debarcat la New-York.

Pe când Transantlanticul „Leviathan“ intra în port, mii de vânzători, pe chei şi în tot oraşul, răspândeau fotografiile oaspeţilor regali şi princiari.

*

Aristocraţia americană se afla la debarcader, alături de reprezentanţii oficialităţii şi de personalul legaţiei Române.

Străzile erau splendid decorate până la hotelul Ambasador, unde sunt reţinute 80 de camere. In apartamentele hotelului mişună trei zeci de agenţi secreţi, barbaţi şi femei, dintre cei mai abili ai poliţiei americane.

OFERTE DE CĂSĂTORIE PENTRU PRINCIPESA ILEANA

Ediţiile speciale ale ziarelor New-Yorkeze anunţă că au sosit la hotel peste o sută oferte de căsătorie pentru Principesa Ileana, din partea tineretului miliardar.

Au sosit deasemenea mii de telegrame din tot continentul care invită cu entuziasm pe oaspeţii regali să onoreze cu vizita Lor diverse oraşe şi instituţiuni.

Banditii în Statele-Unite

asasinează şi jefuesc în plină stradă

Din New-York:

Ziua în amiaza mare, 7 bandiţi din Elisabeth (Statul New-Jersey) au instalat o mitralieră pe un automobil şi au atacat un camion al trezoreriei statului. Au ucis pe un conductor, au rănit pe paznici şi au furat 300,000 dolari (55 milioane lei). Apoi au dispărut după ce au mai împuşcat un poliţist şi un trecător.

*

In centrul oraşului Chicago, în piaţa Catedralei, a avut loc ziua o luptă crâncenă între bande rivaale de rău făcători. O bandă a atacat cu mitraliera, de la etajul unei clădiri.

Doi şefi de bandă au fost ucişi, iar alţi doi bandiţi grav răniţi. Cu acest prilej a căzut victimă şi avocatul O'Brien.

Poliţia n'a fost capabilă să pue mâna pe criminali.

Juriul şi omuciderea

In legătură cu drama de la Curtea cu Juri din Tecuci

Am relatat în numărul de ieri neobişnuita dramă de la Curtea cu Juri din Tecuci. Juriul a achitat pe o femee asasină. dar ea a fost ucisă chiar în instanţă, de o soră a victimei asasinate.

Din acest caz se pot trage o sumă de învăţăminte.

Sora răzbunătoare şi-a potolit amărăciunea şi revolta, aşteptând dreptate de la Justiţia ţării. Dar Curtea cu Juri din Tecuci (ca toate Curţile cu Juri) a achitat pe criminală. Şi atunci sora, văzând că Justiţia nu face dreptate, şi-a făcut dreptate singură. Evident, actul ei nu poate fi aprobat, dar este psihologiceşte explicabil.

Curţile noastre cu juri cîntăresc prea uşor marele lor rol social şi etic. In timp ce juriul consimte condamnări pentru fapte mărunte şi fără importanţă,—cum ar fi o calomnie banală prin presă, sau o tâlhărie care se reduce la un ridicol furt de găini—în acelaş timp juriul absolvă omuciderile, lăsând abominabila crimă nepedepsită, şi dând—indirect—o primă de încurajare asasinilor.

Societatea trebue să ofere individului, în primul rând, siguranţa vieţii, şi să stârpească instinctele criminale. Omuciderea este infracţiunea cea mai puţin scuzabilă, indiferent de împrejurările şi actorii dramei. Dar tocmai asasinatele sunt achitate de Curţile cu Juri.

Şi atunci, ce mirare că oamenii pierd încrederea în justiţie şi îşi caută singuri dreptate?

Iar efectul grav este că, prin aceasta, se prăbuşeşte temelia societăţii civilizate.

Prin urmare, mai puţină indiferenţă, mai puţin sentimentalism, şi mai mult respect pentru viaţa fizică a omului.

G.

Părul scurt

şi Curţile regale

Moda părului tăiat s'a impus atât de mult încât a început a fi adoptată şi la Curţile regale.

Până acum, o singură regină a consimţit să se tundă, şi anume: M. S. Regina Maria a României.

In schimb, sunt mai numeroase principesele care au renunţat la tradiţionala coşiţă. In fruntea lor trebue socotită A. S. R. Elena a României (fosta moştenitoare a tronului); apoi prinţesa Irena a Greciei; prinţesa Maria-Jose a Belgiei şi principesele Ingrid, Margaretă, Astrid şi Marta de Suedia.

Cu vremea, lista va spori.

ASPECTE

PUTEREA ÎNTUNERICULUI...

Inaintea tribunalului s'a dezbătut un proces de omor prin imprudenţă; o ţărancă, pornită spre malul Jijiei cu trei copilaş desculţi, în plină iarnă, era acuzată că a lăsat în drum pe unul din copii, care a fost găsit îngheţat.

Pe această simplă temă, s'a brodat o întreagă tragedie: un martor a afirmat că femeea nu este vinovată, că în puterea nopţii a auzit ţipetele femeei care cerea ajutor şi după toate împrejurările deduce că bietul copil a fost ucis de bărbatul inculpatei, care nu era tatăl copilului.

Alţi martori desminţeau versiunea crimei în modul acesta; nici unul însă, nu putea preciza exact cum s'a petrecut oribila dramă.

Peste întreaga poveste domnea o taină de nepătruns; şi vina acestei taine o purtau acei cari puteau da amănunte, martorii apăruţi la locul crimei, acei cari au văzut şi pe inculpată şi pe bărbatul ei în noaptea cea grozavă.

O atmosferă de roman senzaţional bun, se desprindea din toată această tragedie; ceva apăsător, greoi, ca în piesa lui Camille Lemonnier, „Mortul“ se desprindea şi plutea în preajma noastră a ascultătorilor.

O dramă dela „fund“, deacolo unde patimile sânt încă în stare naturală, unde instinctele domină şi conduc viaţa individului. O dramă de bestialitate pe care complicităţi neînţelese vor s'o tainuiască sau s'o exagereze. Şi în faţa nenumăraţilor ţărani defilând înfricoşaţi sau timizi, impertinenţi până la inconştienţă, am meditat asupra unei singure probleme: barbaria în care se află încă satele noastre.

Numai ignoranţa, numai traiul de animal al unei imense părţi din ţărănime, explică dureroasele crime de natura celei care s'a desbătut eri în faţa tribunalului. Şi încă odată ne-am gândit, cu tristeţe, că de nicăiri nu se arată lumina în stare să gonească puterea întunericului sub care se sbat satele: împroprietărirea şi votul universal nu pot contribui cu nimic la civilizarea ţărănimei.

Există o singură soluţie: ridicarea nivelului cultural; aceasta nu se poate obţine însă de la un regim oligarhic care are în programul său tocmai puncte opuse; desfiinţarea şcoalelor normale este o primă de încurajare dată criminalităţii...

G. SPINA

In pag. III-a
Ultima Oră

Lord Oxford and Asquith s'a retras din şefia partidului liberal englez, după o îndelungă şi strălucită activitate politică.

Anglia întreagă şi-a exprimat omagiul pentru meritele marelui barbat de Stat.

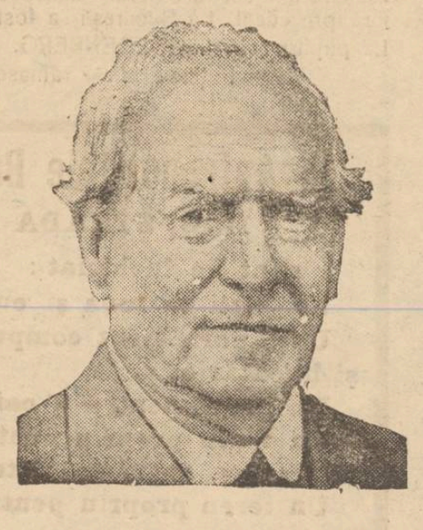

IN IAŞUL DE ALTA DATA

Institutorul Tincu

de R. Suţu

Const. Tincu era unul dintre cei mai vechi institutori din Iaşi dimpreună cu bătrânul Stănceanu, unde atâţia şi atâţia am învăţat, la şcoala primară din foasta stradă 40 Sfinţi, astăzi general Berthelot.

Constantin Tincu a venit la Iaşi din comuna Vânători judeţul Neamţ, de acolo unde archimandritul Chiriac Neculau de la Mănstirea Neamţ a înfiinţat şcoala care'i poartă numele.

După ce a urmat cursurile gimnaziului Ştefan cel Mare şi apoi ale liceului Naţional, a fost numit institutor la Tg. Neamţ unde învăţase şi dânsul cursul primar, iar de aici la Bacău şi în urmă la Iaşi, la şcoala No. 1 Sărărie, astăzi Vasile Alexandri unde a funcţionat timp de 10 ani. Mai târziu a fost director al şcoalei primare No. 2 Sărărie, care pe acea vreme era în casele unui preot de la biserica 40 de Sfinţi, situată chiar peste drum şi vecină cu liceul Militar. In urmă această şcoală s'a mutat în local propriu, pe locul caselor Quinezu din strada Română, astăzi Lascar Catargi, purtând numele de Mihail Cogălniceanu. Tincu a funcţionat aici multă vreme, până ce oboseala şi munca l'au silit să se retragă la pensie. O viaţă întreagă, ca toţi dascălii care-şi înţeleg menirea lor, şi-a trecut-o numai şi numai pentru instruirea şi educarea copiilor, în aerul închis şi colbăit al şcoalei.

In timpul carierei sale de institutor, foarte mulţi oameni de samă şi'au câştigat primele cunoştinţi instructive şi s'au condus în urmă în viaţă, după poveţele lui părinteşti. Nu se'ngrijea numai de hrana sufletească a şcolarilor, ci şi de hrana de toate zilele. La câţi copii săraci, Tincu, după ce se isprăvea clasa de dimineaţă, nu le dădea gologani, ca să aibă ce mânca!

Era de o blândeţă şi bunătate neîntrecută. Toată viaţa a muncit numai pentru şcoală.

In orele de după clasă, acasă scria cărţi pentru şcolari, într'un stil foarte uşor şi cu multă metodă pentru a înlesni învăţământul geografiei. Manualele de geografie ale lui Tincu au fost, pe vremuri, mult căutate.

Când se punea să alcătuiască geografia unui judeţ, Tincu călătorea, scotea vederi, aduna date, mergea de la autorităţi la autorităţi şi aşa întocmea în totdeauna o lucrare de samă.

Din toată munca lui, grea şi atât de producătoare pentru şcolari, nu s'a ales cu nimic, decât doar cu sărăcia, căci a murit sărac.

A fost şi membru activ al societăţii geografice române din Bucureşti.

Foarte prietenos şi vesel, aşa era cu colegii ca şi cu elevii săi. La o lecţie de Religie, pe când vorbea despre crearea lumii, un elev din bancă nu era atent la cele ce spunea Tincu, ci vorbea într'una cu vecinul său.

— Cine a făcut lumea, Georgel, — a întrebat deodată Tincu pe elev.

— N'am făcut'o eu domnule, răspunse elevul.

Elevul era Georgel Mârzescu, pe care laşul l'a pierdut de timpuriu, pentru totdeauna.

RUDOLF SUŢU

Germania sprijină

stabilizarea francului belgian

Finanţa mondială a hotărât să sprijine Belgia,—prin credite şi scompturi—pentru a-şi stabiliza francul.

„Reichsbank“ din Berlin şi-a oferit în acest scop sprijinul către Banca naţională a Belgiei.

Mai participă la operaţie Banca Angliei, şi Băncile naţionale ale Suediei, Elveţiei şi Olandei. E probabil că şi „Federal Reserve Bank“ din New-York îşi va da concursul.

MODA DE TOAMNA

Costumul-tailleur la modă în toamnă aceasta. Se poate constata că deşi are mult din tăietura hainei bărbăteşti, totuşi face şi celei femeeşti oare care concesii; în ori ce caz mai mult decât moda primăverei trecute.

Modelul nostru e din twill cenuşiu, cu nasturi închişi care se asortează foarte bine, după cum pălăria înaltă şi tinerească dă costumului un aer deosebit de simpatic.

Vitrina cărţilor

LEOPOLD STERN: Psychologie de l'amour contemporain; NEU-MAR-JOS: Anumite spirite

Problema iubirei, ori cât de mult ar fi speculată în studii de psihologie, în drame, nuvele şi comedii de bulevard, nu este niciodată epuizată.

Barzi de cafenea, crăcănei în goană după tantieme, adolescenţi înamoraţi de un chip de Evă, la o laltă cu esteţi şi psihologi cu pana viguroasă, îndreaptă şi astăzi lentilele observaţiei asupra acestui teren de cercetări şi inspiraţie.

Cu o diferenţă însă: pe când atenţia celor de ieri era îndreptată spre o fecioară cu privirea languroasă, cu faţa palidă şi trupul învesmântat în rochie cu trenă şi malakoff-uri, cei de astăzi îşi întorc privirile după o *garçonne*. Cosiţele buclate de altă dată şi-au redus dimensiunile până la un *„bubi-kopf“*, tocurile Louis XV au fost strivite de greutatea pantofului american, iar toaleta cu trenă chilometrică a fost brutal înlocuită cu rochia până la genunchi. Figura melancolică a dispărut sub trăsături bărbăteşti. Iar în locul scării de mătase, Don Juanii contemporani pătrund prin scara principală.

Iubirea plăpândă de altă dată a fost înlocuită cu o dragoste cu instincte fermentate în ritm de charlston, iar buduarul tapisat cu rosepâlul mătasei, a fost înlocuit—să-i spunem pe nume—cu camera confortabilă de hotel...

D. Stern tratează în volumul editat de: *editure du monde nouvel* tocmai problema acestei iubiri post-belice.

Cele trei sute de pagini cari formează conţinutul studiului de faţă, conţin o minuţioasă analiză a caracterului feminin contemporan.

D. Stern analizează femeia contemporană fără porniri critice anticipate, ci cu o viziune clară şi un spirit de observaţie pătrunzător, notând tot ce este discontinuu şi neexplicabil în demersurile lor sentimentale; el constată (ca şi Feuillet odinioară) o neînchipuită pierdere de sine care se manifestă în mod brusc şi observă că această slăbiciune a momentului, acest soi de panică senzuală nu dovedeşte nimic împotriva cinstei sufletului femenin.

Femeile aşa cum sunt: nici mai bune nici mai rele, nici ponegrite nici idealizate, nici criticate nici slăvite—iată cartea de pătrunzătoare observaţie pe care ne-o prezintă d. Stern.

Pentru a înlătura banalul aforismelor legate prin simplă steluţă, autorul îşi alege un erou din lumea bărbaţilor etichetaţi *hommes à femmes* şi-l pune să-şi noteze întâmplările, impresiile, şi notele din expunerea cărora scoate... morala.

Femeile—spune Gaston d'Andremond—ca să arate că au ieşit victorioase din luptă şi că sunt astăzi egale bărbatului au adoptat manierele acestuia. Ele fumează, îşi tae părul şi practică iubirea ca şi bărbaţii. Ele au aruncat cuvântul: *modern* prin care se caracterizează toate manifestările existenţei lor.. Toate vălurile au căzut. Fetele şi femeile moderne văd tot, aud tot, citesc tot, ascultă tot, pentru că aşa este modern“.

Despre această femee modernă, despre aceste moravuri moderne, despre acest amor modern se ocupă d. Stern în lucrarea d-sale; el formulează equaţia amorului contemporan din prietenie plus dorinţa posesiunei. Uneori aceste elemente componente sunt de o esenţă pură, de cele mai multe ori însă întâ nim contrariul şi d. Stern studiază ambele ipoteze. Căci în afară de dorinţă şi de amiciţie

(Continuarea în pag. IV-a

Sala Teatrului SIDOLI

Trupa de Operete din Lodz „Companejetz“

Direcţiunea I. Goldenberg. Va da o serie de 5 reprezentaţii

Vineri 22 Octomb. ora 9 jum. sara prima reprezentaţie

NUNTA la ŢARA

Splendidă operetă în 3 acte şi 4 tablouri de M. Schor. **Decoruri** admirabile şi în cel mai modern stil. Muzică sublimă. **Operetă** aceasta a făcut înconjorul lumei cu un **succes extra-ordinar**, fără precedent. La Bucureşti a fost **reprezentată de 54 de ori.** La pupitru Dir. I. GOLDENBERG.

Puţinele bilete rămase se găsesc la casa SIDOLI.

„La Antrepozitele Băncei Moldova“

IAŞI, STRADA ZUGRAVI

sunt de închiriat :

Magazii cu luna şi cu vagonul.

Un apartament compus din două odăi şi bucătărie.

Un grajd pentru 6 cai

Un teren propriu pentru depozit de lemne de foc, cherestea, etc.

Un teren propriu pentru grădinărie.

Fabrica de boiangerie şi spălătorie chimioă

„FULGERUL“ din Bucureşti

aduce la cunoştinţă numeroşilor Industriaşi şi comercianţi că primeşte pentru văpsit în cantităţile cele mai mari, executăm în timpul cel mai scurt în orice culori. La cerere trimetem căruţa fabricei spre a ridica comenzile.— Din culori închise facem culori deschise.—Având o instalaţie modernă, executăm orice comandă în mod ireproşabil, în termen de cel mult 3 zile. Garantăm că nu mai reapar petele.

De asemenea primim lănuri şi bumbacuri pentru văpsit cu Kilogramul. Preţurile cele mai convenabile.—Singura fabrică cu instalaţie mecanică pentru spălătorie.

Fabrica : Strada Dragoş No. 25

Filiale : Str. Lăpuşneanu 15. Str. Cuza-Vodă 35

OSIAS SEGALL

Un transport nou

de

elegante Mantouri

şi

Rochii de seară

a sosit la

Sali Porjes

Piaţa Unirei

Fabrică de Oglinzi

din Bucureşti, caută **şlefuitori**

A se adresa la Societaten Generală de Publicitate Schulder & Berger str. Karageorgevici, Bucureşti sub „Şlefuitor“.

Romănia

Corpul Portărelor Trib. Iaşi

PUBLICAŢIUNE No. 936

Anul 1926, Octombrie 13

In conformitate cu disp. art. 481 pr. civ, se publică spre cunoştinţa generală că conform adresei Jud. Ocol II Urban Iaşi, No. 18249 | 1926, prin care ne autorizează a aplica un sequestru pe veniturile imobilului din Iaşi str. I. C. Brătianu No. 139 proprietatea debtoiarei Luţa Leia Haimovici până la concurenţa sumei de cinci zeci mii lei plus cheltueli pentru îndestularea creditorului Haim Horovitz conform pr. verbal No. 936 | 926, numindu-se girante pe D-l avocat P. Lazăr conform adresei aceiaşi Judecătorii No. 29313 | 26.

Şef Portărel, Bazali

Secretar, Stănescu

DOCTOR

E. GHELMAN

Specializat la Viena

Boli de Piele şi de păr Sifilis şi Venerice

Tratamentul radical a blenoragiei acute şi cronice prin Uretroscopia (Iluminatul canalului uretral) Electrolyza, galvanocaustica, vaccinoterapia.

Str. GANDU No. 1 vis-a-vis de Cinema Elisabeta

Intrarea prin stradela Talpalari.

Consult. 9-10 a. m. şi 2-7 p. m.

Duminică 11—12 a. m.

In onoarea d-lui P ibeagu distinsul şi reputatul scriitor se pregăteşte pentru a treia şi ultima oară „Treanca-Fleanca“ reuşita revistă de actualitate care a obţinut atât în capitală cât şi la noi cele mai strălucite succese.

Vor fi intercalate multe strofe inedite, actualităţi cari vor ogli di mul e figuri ieşane.

Aceasta ultima reprezentaţie care pregăteşte multe surpriz va fi dată Mercuri 20 Octombre 9 ore seara în sala Sidoli, unde se pot obţinea biletele.

Vor aparea Pat şi Patachon şi vor zice lucruri noue la cari se va râ e ş mai mult.

Blănăria

LUPU FELDMAN

Strada Cuza Vodă 42

p ste drum de Camera de Comerţ

a adus un mare transport

BLĂNĂRIE şi vinde cu preţuri extrem de reduse.

Vânzare

Se aduce la cunoştinţa amatorilor că imobilul soţilor Carol şi Lea Aberman, din str. Ştefan cel Mare No. 30, se scoate la vânzare publică în ziua de 27 Octombrie a. c. ora 12 a. m. în localul Tribunalul S. 3-a Iaşi.

Dr. Jacques Goldner

Şef de lucrări la Facultatea de Medicină

Boli interne, Boli de copii

Iaşi, —strada Mărzescu 17

Cons. 2—4 p. m.

Tribunalul jud. Iaşi S. III-a

Publicaţie de vânzare

No. 3468 din 24 Aprilie 1926

D-na Ana şi Constantin Mihailescu, creditori, ambii domiciliaţi în Iaşi str. Albineţ No. 38 prin petiţia înreg. la No. 35750 din 1925, au cerut Trib. Iaşi S. III-a. să autorizâ Corpul de Portărei Iaşi de pe lângă acest Tribunal, ca la stăruinţă să se facă din nou publicaţiunile şi toate actele cerute de lege relativ la vânzarea silită prin licitaţie publică a imobilului din Iaşi str. Socola No. 35, proprietatea debitorilor Iancu Veinberg dom. în com. Bereşi Jud. Covurlui, cu domiciliul ales în Iaşi str. Socola No. 35 la Dl. David Goldenberg şi David Goldenberg, domiciliat în Iaşi str. Socota No. 35 pentru îndestularea creditorilor cu suma de 120.000 lei capital, 9600 lei procente, plus cheltueli de urmărire, până la achitare, ce au a lua, în baza actului de vânzare—cumpărare, autent. de Trib. Iaşi Secţ. III-a sub No. 2545 | 923, transcris la No. 2624 | 923 şi învestit cu formula executorie la No. 186 | 924.

Tribunalul admiţând cererea prin Jurnalul No. 8450 | 925 şi Jurnalul No. 10092 | 926, a autorizat Corpul Portăreilor Iaşi, să facă din nou formele de vânzare prin licitaţie pub ică a imobilului urmărit; s'a făcut comandamentul No. 7132—924 şi s'a comunicat părţilor debitoare după care conform art. 503 proc. civ s'a făcut procesul verbal de situaţia imobilului urmărit, care este situat în Iaşi strada Socola No. 35, construit din cărămidă, acoperit cu tablă, având două apartamente : unul compus din o prăvălie cu subsol, o odaie şi un paravan, şi celălalt compus din o prăvălie, un etac, o odaie şi un paravan, subsol, un beciu ; odăile sunt plafonate şi podite cu scânduri.

Imobilul este cu faţa spre st. Socola, având 9 metri la faţă şi 9 metri la fund, iar în lungime 26 metri ; pe acest loc sunt 2 magazii şi 4 latrine de cărămidă acoperite cu tablă, osebit o latrină de ciment, megieşit la Nord cu proprietatea lui Berl şi Golda Klingher şi Leib sin Haim, unde nu este gard, şi la Sud cu proprietatea No. 37, după declaraţia lui Leiba sin Haim, proprietarii imobilului vechi, care era prezent. Cele 2 magazii şi 4 latrine de pe acest imobil sunt proprietatea lui Berl şi Golda Klingher. Imobilul n'are nici-o sarcină, afară de creanţa arătată conform cu lista de sarcini făcută de Onora Tribunalului Iaşi secţia III-a.

Se încunoştinţează că vânzarea şi adjudecarea acestui imobil va avea loc în pretorul Tribunalului Iaşi secţia III a *în ziua de 29 Octombrie 1926*, ora 12 din zi, licitaţia publică începând dela suma de 120.000 lei, fixată de creditor.

Sunt somaţi toţi acei ce ar pretinde vre-un drept de chirie sau arendă, ipotecă sau privilegiu ca înaintea adjudecărei să arăte Tribunalului pretenţiunile lor, sub pedeapsă de nu li se mai ţine în seamă.

Dosar No. 1246 | 926

Preşedinte, V. IORGA

Portărel, I. Popovici

Romănia

Corpul Portărelor Trib. Iaşi

PUBLICAŢIUNE No. 3116

Anul 1926 luna Oct. în 15 zile.

In baza art. 481 pr. civ. se publică spre cunoştinţa generală că cu procesul verbal din 12 Octombrie 1926 dr sat de d-l Constantin P. Manoliu Portărel Trib. Iaşi conform adresei No 3116 | 926 a D-lui Jude Ocol II Urban Iaşi s'a aplicat sechestru pe veniturile imobilului din Iaşi str. I. C. Brăteanu No. 139 proprietatea debitorului Manase Haimovici până la concurenţa sumei de 27.000 lei plus cheltueli pentru îndestularea creditorului Firma „La Luca“ Fraţii Horovitz din Iaşi, numindu-se girante pe d-l avocat P. Lazar.

Şef Portărel, Bazali

Secretar, Stănescu

DOCTOR

L. HEITEL

MAMOŞ

De la clinicile din Berlin, Viena Frankfurt

Boli de femei şi naşteri

Str. Săulescu 2 (alături de Biserica Talpalari)

Consultaţiuni 3—6 p. m.

Pentru săraci gratis zilnic

PERDUT certificat de studii eliberat de D-ţia Şc. Normale „Vasile Lupu“ Iaşi No. 235 din 31 | 10 | 924 pe numele D-trie Gheorghiu com. Rediul Mitropoliei (Iaşi).

Il declar fără valoare.

DE VÂNZARE imobilului din strada Universităţei No. 8 aproape de Sf. Spiridon, compus din 3 odăi, bucătărie, parter, având odaie şi bucătărie la mansardă, apă şi canal. Preţ 350.000 lei cu înlesniri de plată şi liber în Aprilie.

DE INCHIRIAT două odăi şi bucătărie, la etajul II ; o odaie şi bucătărie la parter ; a se adresa d-lui Iosub Ghetzler Str. Sft. Theodor 40 etaj.

DE INCHIRIAT una odaie mobilată cu pensiune, Stradela Golia No. 4.

Geamuri albe, simple, colorate, ornamentate, riglate ; ori-ce grosime şi calitate, cu preţurile fabricei ; deasemenea diamante pentru tăiat geamuri numai la

Primul Depozit de geamuri şi oglinzi

Israel Bergher S-sor

str. Anastasie Panu 50

Casă fondată la 1876

Cartonage

pentru orice fel de industrii : produse alimentare, chimice, cofetării, farmacii, mode, tricotaje, încălţăminte, parfumerii, făbrici de săpun, etc.

execută prompt, conştiincios şi cu preţuri convenabile. — Cereţi oferte

Fabrica SIMON GOLDŞTEIN

Iaşi, str. Gh. Mârzescu 22

DOCTORUL

R. DAMSKER

Str. Cizmăriei No. 17

(PIAŢA HALEI)

Consultă zilnic între orele 8—11 a. m. şi 2—5 p. m.

pentru **Boli Interne Sifilis şi Genito-Urinrea**

Dr. Albert Ficler

Specializat în clinicele şi spitalele din *Berlin, Leipzig şi Frankfurt etc.* în boli de :

Stomac, Intestine şi Ficat

Boli de Nutriţie:

DIABET, (tratament cu *Insulin*) GUTA, ARTERIOSCLEROZA, etc.

ELECTRO-TERAPIE

Cons.: 9—11 si 3—6.

Iaşi, Str. Lăpuşneanu 27

DOCTOR

ZENOBIA VITNER

MAMOŞ

Specializată în Paris

în Boli de Femei, Faceri

Consult. 1—4

Strada Cuza Vodă 9, Iaşi

DOCTOR IN MEDICINĂ

M. WECHSLER

Specializat în Franţa în

ARTA DENTARĂ

Boli de gură şi de dinţi

Consult. 9-12 şi 2-7 p. m.

IAŞI, Str. Ştefan cel Mare 13

Casele Leon Mayer

Cabinetul Dentar

S. SIROTA GROSU

Strada Anastasie Panu No. 17

(Piaţa Halei).

Execută lucrări în platină, aur şi cauciuc, dinţi albi fără placă, extracţiuni şi plombe fără durere

Consult. dela 10 dim. până la 7 seara

PREŢURI REDUSE

Pentru săraci gratis zilnic

MIRCEA C. SERION

DOCTOR IN DREPT

AVOCAT

Birou de Notariat

Str. Muzelor 4

Un epilog interesant

al constituirii Camerei de Comerţ

Constituirea Camerei de Comerţ, va mai avea o urmare, destul de interesantă, în rândurile averescanilor.

Se ştie cele petrecute la alegerile vice-preşedinţilor. După propunerea d-lui Iancu Botez, adunarea a ales pe d. Leon Reischer, averescan ce-i dreptul, în locul d-lui Bergenstein, care era candidatul oficial al Comitetului de acţiune averescan.

Ori acest comitet, bănueşte pe d. Reischer, că s'a predat de bună voe la sacrificarea d-lui Bergenstein, şi cere o sancţiune.

In consecinţa, chestia urmează să fie supusă unui juriu de onoare, —compus bine înţeles din averescani.

Dezbaterile promit să fie interesante.

Incendiu

Briceni 15, — Un incendiu a distrus eri şase locuinţii. Focul a pornit de la o fabrică de ulei. Pagubele sunt mari.

D-ra Carlotta Zambelli, de la teatrul Naţional al Operei, zice „Sunt foarte mulţumită de Săpunul „Cadum“. Fabricarea foarte îngrijită a Săpunului Cadum face din el un produs de o curăţenie absolută ale cărui însuşiri igienice îmbeldesc funcţiunile pielei şi-i redau frumuseţea firească odată cu sănătatea.

CUTIA CU SCRISORI

Primim :

LAMURIRE

Informaţiunea apărută în ziarul „Mişcarea“ din 18 Oct. 1926 exprimă neadevăruri în privinţa cărora mă simt dator, întrucât este vorba de persoana mea, să dau următoarele desminţiri :

D-l Acker nu a fost suplinitor câţiva ani după cum pretinde ziarul Mişcarea ci *numai un an!* Şi dacă funcţionarea de un an *salariat*, poate constitui un drept d-lui Acker de a continua această suplinire, apoi atunci să-mi permită Onor. redacţie liberală să mi reclam şi eu drepturile mele care pot decurge din suplinirea *gratuită* a clasei de violină la acest coservator timp *de trei ani încheiaţi!*

Este inexact că d. Goldiş, ministrul artelor, mi-a făcut numirea *fiind informat că această catedră este vacantă;* această afirmaţiune demonstrează naivitatea ziarului Mişcarea, care-şi închipueşte că un profesor poate fi numit la o catedră înainte ca ministerul să fie sesizat de *direcţiunea şcolii respective* despre această vacanţă.

Cât priveşte intervenţia d-lor miniştri Meisner şi Petrovici pentru numirea mea, eu nu o cunosc nici macar atât cât cunosc intervenţia clubului liberal ieşan, reprezintat prin d nii : Toma şi Iamandi, pentru numirea de director şi arendarea Conservatorului pe timp de cinci ani d-lui Teodorescu, socotit quintesenţa şi reprezentantul pe pământ al artei, a culturii desăvârşită generală şi muzicală, a ordinii, a cinstii a moralităţii, etc. etc.

Dar, fiecare lucru la timpul său.

M. Barbu
profesor

Iaşi, 19 Oct. 1926.

1) Redacţia nu răspunde de cele publicate mai sus.

x Până acum nu s'a putut încă stabili, dacă regretatul dr. Silbestein, a lasat vre-un testament.

Furia scarlatinei în jud. Iaşi

Peste 100 de cazuri în 10 zile

Ravagiile scarlatinei din judeţul Iaşi în primele 10 zile ale lunei Octombrie, au fost într'adevăr înspăimântătoare.

In tot judeţul s'au declarat 104 cazuri.

Iată numărul cazurilor din fiecare comună : Ciurea 23 cazuri, Tg. Frumos 12, Bucium 10, Andrieşeni 8, Epureni 6, Belceşti 4, Brăeşti, Erbiceni, Bălţaţi, Buznea, Lungani, Sculeni şi Scobinţi câte 3 cazuri ; Bârnova, Prisacani, Hermeziu, Ungheni, Valea Mare Copou şi Cotnari câte 2 cazuri, iar P. Iloaiei, Miroslava, Movileni, Cioropcanii Noui, Sineşti şi Leţcani este un caz.

Din numărul total al bolnavilor au murit 4, şi s'au însănătoşit 20.

*

După cum se vede din statistica de mai sus, ravagiile scarlatinei merg crescând.

Sor.

INFORMAŢII

x **Moriştele din Leţcani şi Lungani.**—Serviciul sanitar al judeţului a trimis acum câteva zile o somaţie d-lui Const. Cerkez de a-şi scoate autorizaţie pentru cele două mori de la Leţcani şi Lungani care funcţionează în condiţiuni insalubre şi în mod clandestin.

Intrucât la prima somaţie d. Cerkez nu s'a grăbit să răspundă prin a face cereri de scoaterea autorizaţiilor la Consiliul de Higienă, ieri serviciul sanitar i-a trimes o nouă somaţie, de astăcată însă la Camera de Comerţ, pentru a o primi mai sigur.

x *Scumpetea lemnelor.*— La depozitele de lemne,—nu se mai discută vînzarea cu metrul, sau vre o altă măsură mai mare.

La intrebare ţi se răspunde că lemnele se vând cu *un leu chilogramul*, transportul privind pe cumpărător.

Ferice de populaţia nevoiaşă!

x In ziua de 1 Noembrie orele 10 a. m, se va ţinea licitaţie publică pentru furnizarea cu 2 (două vagoane ovăz), Societăţii „Ocrotirea Orfanilor din Război,“

Licitaţia se va ţinea la sediul din Iaşi str. Paladi No. 11.

x Scoaterea la pensie a unui număr de funcţionari comunali, a fost fixată pentru 1 Ianuarie 1927.

D. Hugo Hahn, a fost indicat pentru locul de secretar general al Primăriei.

x Mâine seară va avea loc o consfătuire a şefilor de autorităţi şi a parlamentarilor, pentru a stabili programul solemnităţei de Duminică, când se va pune piatra fundamentală a palatului muncei din str. Banu.

x In gară a fost arestat tânărul Itic Segal din Răducăneni care venise la logodnica sa, dar totodată încercase să vândă un ceas de aur furat la un negustor din Răducăneni.

x Ministerul cultelor a făcut cunoscut mitropoliilor şi episcopiilor ortodoxe, că de la 1 Ianuarie 1927, consilierii eparhiali nu vor putea deţine de cât această singură funcţiune.

x Delegaţia permanentă a Municipiului va avea să rezolve şi o interesantă chestiune privitor la imaşurile din Aroneanu, Aron-Vodă şi Galaţa.

x Primim la redacţia plângerea mai multor cetăţeni din străzile Cucu şi Aron Vodă, cum că aceste străzi urmând a fi reparate, au fost mai întâiu desfundate şi acum lăsate... baltă.

Ori mai întâiu primăria trebuia să se gândească dacă are posibilităţile de reparare şi apoi să pornească la lucru.

Deasemenea cetăţenii se mai plâng că lumina le lipseşte de câteva seri.

Oare se va îndrepta această stare de lucruri?

x Cetăţenii din Briceni ni se plâng că poşta nu circulă decât de trei ori pe săptămâna.

Fiind un orăşel comercial, se simte nevoia ca poşta să circule zilnic.

ULTIMA ORA

Se va interzice Hohenzollernilor intrarea în Germania

sub pedeapsa confiscării averilor

Berlin 19.— Fracţiunea social-democrată din Reichstag a depus un proect de lege prin care se interzice intrarea în Germania a membrilor fostelor dinastii **domnitoare**, care ar primejdui siguranţa republicei. In caz de intrare clandestină, se va proceda imediat la expulzare.

In ce priveşte pe fostul Kaiser Wilhelm, dacă va întreprinde vre-o acţiune duşmănoasă la adresa Reichului, acesta va avea drept să ordone confiscarea averei uneltitorului.

*

Ministrul de interne Olandez a comunicat Kaiserului la Doorn că guvernul din Haga va fi obligat a lua măsuri pentru a împiedeca eventualul plan al Kaiserului de a trece în Germania.

Un denunţ senzaţional

în chestia asasinării contelui Tisza

Budapesta 19.—Numitul Tzancow ki, unul din asasinii contelui Ştefan Tisza a declarat că fostu deputat Soltan Lengyel a cunoscut pregătirea asasinatului şi a participat personal la dânsul.

Denunţul a provocat senzaţie, de oarece Lengyel era cunoscut ca amic intim al lui Tisza.

La prefectura poliţiei, Lengyel a fost confruntat cu denunţătorul său.

Alţi doi complici la asasinat sânt refugiaţi în Cehoslovacia.

In urma manifestaţiilor studenţeşti

Cercetările la parchetul militar

Bucureşti 19.—La consiliul de război s'a continuat ieri instruirea studenţilor Constantin Ion, Fulga Ion şi Valeriu Ţiplic care au maltratat câţiva evrei pe calea Griviţei. Agresorii au fost confruntaţi cu victimele.

D. comisar regal lt. colonel Carapancea a luat declaraţiuni celor 14 studenţi arestaţi. Apoi a făcut un referat d-lui general Popescu, comandantul corpului de armată.

D. general Popescu a hotărât menţinerea în arest a celor 14 studenţi şi dresar a actelor de dare în judecată. D. căpitan Petrescu Marcian a fost delegat ca instructor special.

D. A. C. Cuza s'a prezintat d-lui general Nicoleanu, prefect de poliţie, cerând eliberarea studenţilor. D. general Nicoleanu a trimis pe solicitant să se intereseze la consiliul de război.

Sinuciderea unui soldat

în gara Iaşi

El îşi depăşise congediul

Astăzi pimineaţă trenul de manevră No. 633 a tăiat pe soldatul Cazacu Toader din Divizionul 2 Tren.

Soldatul era ordonanţă la un ofiţer şi întârziase cu 10 zile peste congediu. E la mijloc un act de sinucidere bine stabilit.

D. sub-comisar Raboveanu a încheiat actele şi a trimis cadavrul la morga spitalului militar.

Capitularea opoziţiei ruseşti

Moscova 19.- Opoziţia în frunte cu Zinoview, Trotzki şi Kamenev, a făcut declaraţie publică că a greşit contra intereselor sovietice. Ea a luat angajamentul de a se supune în totul hotărârilor comitetului central al Internaţionalei a III-a.

Starea de asediu la Shanghai

Londra 19.—„Daily News" anunţă din Shanghai că ieri s'a proclamat în oraş starea de asediu.

In jurul oraşului, care este ameninţat să fie ocupat de trupele cantoneze, se sapă tranşee.

Falsificatorii unguri

vor fi graţiaţi

Budapesta 19.— Ziarele află că prinţul Windischgraetz şi Nadossy vor fi graţiaţi de sărbătorile Crăciunului.

Wranghel în Jugoslavia

Belgrad 19.—Generalul Wranghel a revenit în Jugoslavia.

Partizanii i-au pregătit primiri solemne la Zagreb şi Belgrad.

BATAE CU CUŢITELE

ÎNTRE SĂTENI

Ploeşti 19.— Un grup de săteni, după ce au chefuit la o cârciumă, au plecat spre comuna Nedelea.

In drum s'au luat la ceartă şi apoi la batae, lovindu-se cu cuţitele. Unii au fost înjunghiaţi la piept, alţii la cap. Mai grav loviţi sunt săteanul N. Anton (în burtă) şi o femee la cap.

Răniţii au fost internaţi la spitalul „Schuler" din localitate.

Alt asasinat în Polonia

Varşovia 19.—Socialistul Krimski a fost asasinat ieri.

Se crede că asasinatul este opera comuniştilor.

A murit dr. Babeş

Bucureşti 19.— Astă noapte a murit subit în Capitală marele savant prof. dr. Victor Babeş.

Sub regimul Sovietic

a sporit analfabetismul

Moscova (Ceps).— Cercurile conducătoare sovietice au stabilit înainte cu câţiva ani că cel mult până în 1927 analfabetismul din Rusia va fi complect lichidat. Una din principalele devize ale acestei campanii cerea ca la aniversarea de 10 ani dela revoluţie să nu se mai găsească nici o persoană fără ştiinţă de carte.

După lucrările şi toate realizările de până în prezent, se poate spune că analfabetismul se află în creştere. Falimentul lichidării analfabetismului este constatat atât de cercurile oficiale cât şi de presa sovietică ş se vorbeşte că pentru realizarea acestei misiuni va fi nevoe încă de 8 ani, ceeace înseamnă o amânare până în anul 1934.

Sovietele intenţionează să aducă în vigoare legea pentru frecuentarea obligatorie a şcolilor. Această lege însă nu va reduce termenul lichidării analfabetismului, deoarece persoanele în vârstă fără ştiinţă de carte vor rămânea şi mai departe la nivelul cultural.

Societatea „Jos analfabetismul" care trebuia să fie un factor principal în acţiunea de lichidare a analfabetismului, s'a condus în activitatea ei în modul cel mai indiferent. Deasemenea şi comisiunile speciale dela comisariatul instrucţiunii publice au lucrat foarte prost şi puţin intensiv.

Totul a fost făcut fără program şi haotic.

Cercurile şcolare erau nefrecuentate căci pe lângă scrisul şi cetitul s'a predat aşa zisa ştiinţa cetăţenească (politgramota) care era cu totul inaccesibilă pentru mujici şi ceilalţi auditori.

Mulţi mujici spuneau: „Cum vreţi eu, om bătrân, care mi-am trait o mare parte din viaţă, să mai învăţ gramatică, în vreme ce băietul meu a rămas neştiutor de carte. Mai bine să înveţe el la şcoală; să se facă mai bine şcoli pentru copii. Nu se poate ca să se înveţe mai întâiu pe bătrâni, când copii încă n'au şcoala".

Instrucţiunea din Rusia sovietică este încă departe de a fi realizat vre-un progres. Cu toate că în timpul revoluţiei învăţătura a fost popularizată şi accesibilă, rezultatele sunt nule. Promisiunile în domeniul instrucţiunii publice ca şi alte multe promisiuni, au rămas literă moartă.

Intâmplări din judeţ

Furt.—In com. Hermeziu jud. Iaşi răufăcătorii prin spargerea zidului, au pătruns în locuinţa gospodarului Strul Segal Cojocaru.

Odată pătrunşi în casă, hoţii au furat mai multe lucruri casnice şi bijuterii, în valoare de 20.000 lei.

*

Incendiu.— Un nou incendiu s'a declarat în com. Miroslava, la locuinţa gospodarului Ion Monaşu.

Focul a mistuit o magazie în care printre altele se aflau şi 12.000 Kgr. prune uscate.

Incendiu a luat naştere dela un cuptor. Pagubele sunt mari.

Criza din Austria

Viena 19.— Partidul creştin-social va lua astăzi o hotărâre în chestia constituirei noului guvern sub preşidenţia d-lui Seipel.

Agravarea situaţiei în Anglia

Minierii grevişti se pun pe poziţie de război

Londra 19. — Comitetul organizator al minierilor s'a transformat în Consiliu de război, având deocamdată reşedinţa la Bratford.

Consiliul de război a decis:

1) Nici un ban mai puţin de salar, şi nici un minut de muncă în plus.

2) Trade-Unionurile să ajute băneşte greva minierilor.

3) Deputaţii laburişti să ducă o propagandă energică în toată Anglia.

Situaţia este privită cu îngrijorare.

„COMERŢUL FORESTIER"
SOCIETATE ANONIMĂ ROMÂNĂ
IAŞI -- Sediul central str. Ştefan cel Mare 4
(la Banca Româno-Franceză)
Depozit de Cherestea
EN-GROS şi EN-DETAIL
STRADA UZINEI No. 23
(vad comercial de cherestea de zeci de ani)
Bogat asortat cu tot felul de materiale lemnoase, servind prompt extrem conştiincios şi cu preţuri mai eftine ca oriunde.
Facem mari înlesniri de plată fără nici o dobândă.

Majorarea taxelor

la căile ferate ruseşti

Moscova (Ceps).—Comisiunea feroviară a guvernului sovietic şi-a încheiat proectul ei în privinţa majorării tarifului căilor ferate.

Taxele vor fi sporite cu 10—20 la sută. Această majorare care urmează să între în vigoare la 15 Noembrie, prezintă o mărire a veniturilor cu 100 milioane ruble.

UN COMITET

AL APĂRĂRII STATULUI ÎN POLONIA

Varşovia. (Ceps). — Consiliul de miniştri polonez a aprobat zilele acestea proectul preşedintelui republicei referitor la organizarea unui comitet special al apărării statului, în a cărui competinţă va cădea cercetarea şi controlul tuturor actelor şi chestiunilor în legătură cu apărarea statului.

Şeful acestui comitet va fi preşedintele republicei şi membrii săi vor fi ministrul de război, ministrul de interne şi ca referent principal inspectorul general al armatei.

INFORMAŢII

x D. A. Malanciuc, primarul comunei Ungheni (ţărănist) şi-a înaintat demisia.

In urma acestei demisii, întreg consiliul comunal va fi dizolvat şi înlocuit cu o comisie interimară în frunte cu d. G. Racu.

x Biroul pentru controlul servitorilor, pe lângă Prefectura Poliţiei Iaşi, atrage atenţia patronilor care au serv şi serve, de a se prezenta la acest oficiu în str. Procopie 10.

Acei care nu posedă livrete de vize pe anul 1926 trebue să se pue în regulă.

In caz contrar, Patronii mai sunt obligaţi a prezenta servitorii la vizita medicală (care se face zilnic gratuit la ora 11-12 a. m.

x In spitalul militar a fost internat astă noapte caporalul Gh. Merluşcă de la Comendurea Pieţei.

Acesta se bătea „în glumă" cu un alt camarad de la comenduire, şi la un moment dat a fost lovit aşa de grav cu un lemn în cap, că a fost nevoe să fie dus la spital.

ECOURI

— Orgaanizaţia „*Tarbut*" anunţă pe această cale că la şcoala de copii mici „Gan-eladim" mai sunt vacante 6 locuri.

Inscrierile se primesc până Duminică 24 Oct. între 6—9 la cancelaria şcoalei „Cultura" str. Gh. Mârzescu.

De asemenea se mai primesc înscrieri pentru cursul de limba ebraică pentru începători şi înaintaţi. în aceleaş ore de mai sus.

— *D-na Clara Grünberg, furnizoarea Curţii Regale, strada Cuza Vodă 83, întorcându-se din străinătate şi redeschizând atelierul de confecţiuni de dame, roagă onorata clientelă a o vizita cu începere de Marţi 19 Octombrie.*

--CITIŢI „OPINIA"--

Epitropia Generală a Casei Spitalelor Sft. Spiridon din Iaşi

ANUNCIU

Face cunoscut că în ziua de 21 Octombrie a. c. ora 11—12 diminaţa, se va ţine în camera Epitropiei, licitaţie publică cu oferte închise, pentru furnizarea botinelor necesare Depoului Central, adică 120 perechi botine de 6 mărimi de piele neagră, vacs cu şireluri, capse. după modelele ce se vor depune de concurenţi, sau de Epitropie, cu 5 zile înainte de licitaţie şi care vor fi aprobate de Epitropie.

Licitaţia se va ţine conform art. 72—83 din legea comptabilităţei Generale a Statului.

Garanţia provizorie va fi de 2000 lei iar cea definitivă da 10 la sută asupra sumei rezultată la licitaţie.

Condiţiunile şi orice alte informaţiuni se pot vedea şi lua în orice zi de lucru la Serviciu Administrativ.

H. GHERNER
avocat
Birou de Notariat
S'a mutat în strada Costache Negri No. 40
Cons. 7½-9 a. m. şi 7-9 p. m.

Sanatoriul Dr. Tzaicu
IAŞI, STR. CAROL 20, Telefon
Clinică Chirurgicală perfect instalată. Asepsia cea mai riguroasă. Adaptat la chirurgia de urgenţă, Mecanoterapie, Gynecologie, Ortopedie, Electroterapie, Raze-Ultra-violete.
Aparat de Raze Röntgen
Se primesc boli interne şi nervoase (excluse bolile contagioase şi nervoşii turbulenţi).
Informaţiuni şi consultaţiuni între orele 2-4 p. m.

BECURI
electrice
cele mai solide, cele mai rezistente, din fabricile eele mai renumite: **Philips, Osram, Tungsram, Ferrowatt,** etc. mărci garantate, cumpăraţi mai eftin ca oriunde numai la Depozitul general
Zaharia Weiss
Piaţa Unirei

Farmacia Curţei Regale şi Laboratorul
de chimie analitică Fraţii Dr. Konya
Succesori Dr. EM. GROZEA, IAŞI
LABORATOR DE PRODUSE CHIMICO-FARMACEUTICE
premiate cu medalii de aur în ţară şi străinătate
Specialităţi proprii aprobate de Consiliul Sanitar Superior
Câte-va din aceste specialităţi:
Vinul Konya: tonic, nutritiv, cu principiile de Cola, Coca şi Guarana.
Sudex: pudra antisudorifică, de mare efect contra transpiraţiei la mâini, picioare, etc.
Dentalin: renumita apă de gură.
Crema de Pete: contra petelor de orice fel de pe obraz şi pentru îngrijirea feţei.
Preparate cosmetice Margot: crema, pudra şi săpun pentru înfrumuseţarea feţei.
Salparill: cel mai bun sirop depurativ al sângelui stricat, având ca efect reînoirea organismului.
Kalmodon: antinevralgie, contra durerilor de dinţi, de cap, nevralgii, etc.
Laboratorul de analize: primeşte analize chimice de orice fel,

ŞTIRI DIN ŢARĂ ŞI STRĂINĂTATE

AMENINŢAREA SCARLATINEI ŞI A EXANTEMATICULUI

SERVICIUL SANITAR ÎŞI DECLINĂ ORICE RĂSPUNDERE.— AUTORITĂŢILE ADMINISTRATIVE NU DAU CONCURS

In oraş se declară zilnic noi cazuri de scarlatină. Deasemenea şi în judeţ.

In oraş avem şi câteva cazuri de tifos exantematic.

Ieri s'au mai declarat câteva cazuri de scarlatină în com. Ţiganaşi, — cazuri care au fost izolate la spitalul din Stânca.

In total până astăzi s'au declarat în judeţ 88 cazuri de scarlatină, iar în oraş aproape dublu.

*

Serviciul sanitar depune o muncă intensă.

Dar la ce folos, dacă autorităţile administrative nu dau concursul necesar?

D. Dr. C. Vasiliu, medicul primar al judeţului, a înaintat acum câteva zile o adresă în acest senz Prefecturei de Judeţ.

Ieri d-sa a înaintat o nouă adresă, dar de astădată foarte drastică, arătând că autorităţile administrative pun beţe în roate serviciului sanitar al judeţului în combaterea epidemiilor, şi deci *serviciul sanitar îşi declină orice răspundere în caz de întinderea scarlatinei.*

Astfel comuna Andrieşeni este contaminată de scarlatină şi fără voia serviciului sanitar, primaru din acea comună a organizat... un bal, ceia ce favorizează contaminarea.

*

Medicul primar ne spunea că d. I. Axinte, prefectul judeţului are toată bunăvoinţa de a colabora cu autorităţile sanitare întru combaterea epidemiilor. Numai subalternii d-sale nu sunt de aceiaşi părere şi dau... baluri în comunele contaminate.

Suntem totuşi siguri că d. prefect Axinte va lua cuvenitele măsuri în această chestiune vitală.

*

Iaşul mai este ameninţat de încă o gravă epidemie: tifosul exantematic.

Intr'adevăr în localitate simţindu-se lipsă de braţe de lucru sunt aduşi mulţi lucrători din Basarabia.

Ori se ştie că în sudul Basarabiei a bântuit cu putere tifosul exantematic.

Astfel se şi explică cum lucrătorul Arbip dela fabrica „Vagonul", întors din Basarabia unde a fost cu nişte vagoane la reparaţie, s'a îmbolnăvit de tifos exantematic.

*

In acelaş senz, mai suntem ameninţaţi şi de iadul de la Galata.

D. dr. Vasiliu inspectând zilele acestea închisoarea, a constatat că cele comunicate de direcţia închisorilor, nu s'au făcut.

In adevăr odăile au fost văruite şi curăţite, dar nici semn de instalaţie de apă, de baie, de latrină şi de schimburi pentru deţinuţi.

D. dr. Vasiliu a încheiat un proces verbal de cele constatate pe care l-a înaintat în copie d-lui Volanschi, prim preşedinte al Curţii de Apel din Iaşi şi direcţiei generale a închisorilor.

Iar în aşteptarea unui nou răspuns, suntem ameninţaţi în permanenţă de izbucnirea epidemiei de tifos exantematic.

L. PAUL

Primo de Rivera

huiduit la Barcelona

Regele Alfons şi familia regală au sosit la Barcelona, împrennă cu dictatorul Primo de Rivera.

Regele a fost aclamat pe străzi, dar dictatorul a fost huiduit de ofiţeri şi populaţie.

Cinci muncitori au fost arestaţi sub inculparea de a fi pus la cale un complot la viaţa regelui şi a dictatorului.

Rezultatul general

al examenelor de bacalaureat

Ministerul instrucţiunei au sosit rezultatele generale ale examenului de bacalaureat, sesiunea de toamnă.

Repartizate pe diferite provincii aceste rezultate sunt următoarele:

In vechiul regat din 1954 de candidaţi prezentaţi, au reuşit 919 (adică 47 la sută).

In Ardeal s'au prezentat 1053 şi au reuşit 524 (adică 49.76 la sută).

In Bucovina s'au prezentat 357 de candidaţi şi au reuşit 139 (adică 38,93 la sută).

In Basarabia s'au prezentat 310 şi au reuşit 138 (adică 44,51 la sută).

In total anul acesta s'au prezentat la examenul de bacalaureat în sesiunea de toamnă în întreaga ţară 3674 de candidaţi, din cari au reuşit 1720 adică 43,8 la sută.

Incendiul din pădurea Râşca

a fost localizat

Fălticeni 19. — Incendiul din pădurea Râşca a izbucnit la punctul Arşiţa Capului, proprietatea Domeniilor Coroanei.

După o muncă intensă, focul a fost localizat.

Pagubele se urcă la suma de 30 milioane lei.

In jurul avortului din Botoşani

Botoşani.—In urma autopsiei cadavrului d-nei Gallin şi pe baza ultimilor cercetări ale parchetului, s'a deschis acţiune publică contra d-lui dr. H. Vasiliu, sub inculpare de provocare de avort.

D. dr. Vasiliu neagă cum că intervenţia hirurgicală care a provocat moartea, ar fi fost săvârşită de d-sa; şi declară că este victima unor duşmani care-l persecută în scopuri de ordin politic.

Din Fălticeni

Fălticeni.— Un incendiu s'a declarat în localitate la locuinţa d-lui Iosub Tuhner din str. Meseriaşilor.

Cu ajutorul dat la timp de pompieri focul a fost localizat.

— Individul Sumer Ichailovici frizer din Suliţa jud. Botoşani, s'a introdus prin spargerea unui geam în locuinţa d-lui Iosub David cârciumar, furându-i un număr de sticle cu diferite lichide.

Cu actele în regulă sus numitul a fost înaintat parchetului.

— S'a aprobat înfiinţarea unui curs seral pe lângă şc. comercială din Fălticeni.

L. Noir

In jurul excrocheriei

tânărului Weiselberg

Primim:

Ca lămurire la informaţiunea publicată de ziarele bucureştene şi de ziarul „O inia" din Iaşi, privitoare la excrocheria d-lui Henry Weiselberg, ţin să precizez că fratele meu Remus Ionaşcu lipseşte din Iaşi dela 1 Iulie 1926; că dela 15 August neîntrerupt s'a aflat la Şcoala Militară din Târgovişte, unde îşi face stagiul; că nu este student şi că deci carnetul de student cu numele de Ionaşcu Remus de care s'a servit acest Weiselberg, nu poate fi decât falsificat.

In consecinţă, afirmaţiunea acestui Weiselberg cum că acel carnet i-a fost încredinţat de Remus Ionaşcu, spre a-l viza la Bucureşti şi a-l readuce la Iaşi este complect mincinoasă deoarece fratele meu nu are ca nevoie de student şi deoarece el de la 15 August n'a mai eşit din Şcoala Militară dela Târgovişte.

A doua afirmaţiune mincinoasă este legătura de rudenie cu D-l I. Botez, pe care Weisiberg o atribuie atât D-lui Botez cât şi fratelui meu

Primiţi etc.

Aurel Ionaşcu, Avocat

Abonaţi-vă la Opinia

şi-o răspândiţi

Italia cucerită de străini

Dictatura Mussolini, cu pretenţia de a reface politiceşte imperiul roman, a căzut economiceşte în robie.

O dictatură poate dispune uşor de libertatea şi chiar de viaţa oamenilor, în măsura armatelor militare sau civile de care dispune, dar nu poate schimba cu o iotă legile economice şi deci nu poate modifica complexul vieţei economice.

Dictatura Mussolini a putut menţine lireta la 40 la sută peste trancul francez şi deci la 120 lire italiene lira sterling, prin şurubul Băncii naţionale care a restrâns creditul şi ridicat dobânda.

Lipsa de credit şi scumpetea capitalului a adus însă sub producţiunea în toate ramurile, cu necesitatea vânzărei cu pret sub cost a stocurilor de mărfuri din dep zite, după care a venit a doua etapă: vânzarea efectelor şi acţiunilor societăţilor, pe preţ de nimic.

La aceste vânzări particularii au perdut peste 10 MILIARDE lire în câteva luni, iar americanii, englejii şi germanii au cumparat PE NIMIC (considerând valutele lor) majoritatea acţiunelor societăţilor, italiene, comerciale şi industriale.

Politica de rătoială internă şi externă a dictatorului, a adus cucerirea economică a Italiei de către capitalurile streine şi deci robia sa economică.

Crima unui soldat

turmentat de băutură

In ziua de 15 Octombrie crt. a avut loc în comuna Aroneanu jud. Iaşi o nuntă.

Printre nuntaşi se găsea şi soldatul Neculai Zamfirescu, care a băut până ce s'a îmbătat.

Turmentat de băutură, el a eşit din rândul nuntaşilor şi mergând pe uliţă, a tras un foc de revolver asupra flăcăului Niculiţă Noroc care şedea în curtea casei sale, şi—cel puţin de data aceasta—n'a avut de loc noroc!

Soldatul criminal a fost arestat pe loc, iar victima lovită grav la cap a fost pansată.

LOTERIA

PENTRU AJUTORAREA SINISTRAŢILOR

Pentru ajutorarea sinistraţilor care anul acesta sunt în număr tât de mare, s'a organizat de către societatea „Ajutorarea sinistraţilor" de sub înalta preşedinţie a M. S. Regina, o loterie.

Biletele se vor vinde în toată ţara, şi preţul unui bilet va fi *2 lei.*

Premiile care se acordă sunt în valoare de 2 milioane lei.

Iată din ce constau ele:

Pentru plugari: premiul 1) una seceratoare cu 2 boi, 2) un car cu 2 boi, 3) un plug cu 2 boi şi 4) una vacă.

Pentru judeţe: 1) una vânturatoare, 2) una grapă flexibilă, 3) tot una grapă, şi 4, 5 şi 6 câte un plug.

Tragerea loturilor câştigătoare va avea loc la Bucureşti la 10 Dec. a. c.

Arestarea unui şatre de ţigani

care ciorda paserile din cotete

In ultimul timp s'au semnalat numeroase furturi de păsări.

Cercetările pentru descoperirea autorilor au rămas infructuoase când eri, au fost arestate în piaţa halei două ţigance pe când vroiau să vândă o gâscă.

La cercetări, ţigăncile au declarat că fac parte din ceata care şi-a stabilit corturile pe platoul de la Galata, şi că se ocupă de mai mult timp cu furturile de păsări.

In urma acestei declaraţiuni, toată şatra a fost arestată şi dusă la secţia II, pentru cercetări.

x Direcţiunea şcoalei Comerciale Superioare de fete din Iaşi aduce la cunoştinţa tuturor părinţilor elevelor din cl. I comercială superioasă, că sunt convocaţi în adunarea generală pentru alegerea comitetului, în ziua de 20 Oct. ora 10 dimineaţa, în localul propriu al şcoalei din str. Tăutu No. 16 Iaşi.

INFORMAŢII

x *Am anunţat cei dintâi că d. Ionel Bratianu va pleca la Paris, însoţit de d. Al. Constantinescu.*

Data plecării era fixată pentru 25 Octombre, dar se poate să intervie o scurtă amânare, întrucât d. Al. Constantinescu este actualmente gripat.

Piaţa Valutară

Leul la Paris a cotat ieri 18,20 la Zurich 2,75.

Devizele în Capitală au notat: Francul francez 5.45; francul belgian 5,35; francul elveţian 36,25; lira engleză 910; dolarul 187; lira italiană 7,75; coroana cehă 5.53; Rentenmark 44.50.

x **Chestia pânei.**— Aseară s'a întrunit comisiunea numită de primărie pentru a-şi da avizul cu privire la preţul pânei.

Comisiunea a stabilit că vagonul de grâu, costă astăzi 77.000 lei, iar gata măcinat 92 000 lei.

S'a încheiat în acest senz un proces verbal.

*

De altă parte morarii au cerut să se revină la preţul vechiu, iar peste câteva zile să intervie o nouă urcare.

Delegaţia permanentă se va întruni Mercuri seara spre a discuta chestia revizuirei preţului pânei.

In Bucureşti

ziarul „Opinia" se găseşte de vânzare la depozitul de ziare „Independenţa".

Calea Victoriei 56 peste drum de terasa Oteteleşianu.

x Astăseară la Teatrul Naţional mult asteptata premieră „Puterea întunericului" de Tolstoi.

Rolul Anisiei va fi jucat de d-na *Ana Luca Moldovanu*, societară a Teatrului Naţional din Bucureşti.

In „Nikita„ va apare d. St. Morcovescu-Teleajen.

Direcţia de scenă: Dl. C. Vernescu-Vâlcea.

Decoruri şi costume noi.

x **Convocarea Consiliului Municipal.**— Consiliul Municipal a fost convocat în şedinţa plenară pentru Sâmbătă 23 Octombrie.

La ordinea zilei sunt:

Expunerea situaţiei. Rectificarea bugetului; şi alte chestiuni.

x **Concert.** — In seara zilei de 10 Noembrie, va avea loc la Teatrul Naţional un mare concert dat de d-na *Alexandra Feraru*, cunoscuta soprană de la Operă.

D-na Feraru va cânta din „Manon", „Lohengrin", „Butterfly" şi „Bohema".

Concertul va fi complectat prin producţia la pian a distinsei pianiste d-ra *Anişoara Martac*, care-va cânta din Mozart, Schumann, Liszt. etc.

x D. N. Gheorghiu, ajutor de primar întorcându-se din concediu, şi-a reluat serviciul.

x Maşina serviciului sanitar al judeţului s'a ciocnit lângă Podul Iloae cu un biciclist.

Bicicleta a fost sfărâmată iar tânărul aruncat la o mare depărtare.

x *Spectacole.*-Agenţia Braşcu, aduce la cunoştinţa publicului, că a pus în vânzare biletele următoarelor spectacole:

Compania, *Bulandra, Manolescu, Maximilian:*

Mercuri 3 Noembrie, *Negustorii de glorie.*

Vineri 5 Noembrie, *Cântecul dragostei.*

Compania, *Elvira Popescu-Verneuil:*

Marţi 22 Noembrie, *Ma cousine de Varsovie.*

Mercuri 23 Noembrie, *Pile ou face.*

Cererile de bilete fiind foarte mari, reţinerile Domnilor abonaţi, vor fi respectate numai, până Sâmbătă 23 cor. seara. Dela această dată biletele neridicate vor fi puse în vânzare.

Pentru artişti, pictori şi muziciani

Recomandăm tuturor artiştilor: pictori, sculptori, muziciani, şi în genere oricărui artist dornic de cultură, interesanta şi instructiva lucrare a scriitorului renan H. Eulenberg, intitulată „Alte Siluete Literare şi Artistice" apărută în atelierele „Viaţa Românească".

Volumul acesta conţine următoarele esseuri:

Pictori: Watteau, Rubens, Goya, Rembrandt, Raffael, Michel-Angelo.

Muziciani: Chopin, Offenbach, Bach, Mozart, Verdi, Brahms-Haydn, Beethoven.

Literaţi: Caiderson, Walt Whitman, Hans Sachs, Swift, Petrarca, Mme de Stäel, Kotzebue, Halevy, Iens P. Iacobsen, R. Voss şi Petöfi.

Alte Celebrităţi: Kant, Napoleon, Frederic Cel Mare, Lassalle, Bismarc.

Volumul „Alte Siluete Literare şi Artistice" care obţine un strălucit succes de librărie, având peste 320 pagini text, nu costă decât 50 lei.

Comenzile librarilor se vor adresa la Tipografia „Albina" str. Seulescu No. 1 Iaşi.

Conform art. 23 din legea privitoare la dobândirea şi pierderea naţionalităţii române, se publică următoarea cerere de naturalizare, spre ştiinţa acelora cari ar voi să facă vreo întâmpinare, potrivit dispoziţiunilor art. 23 din zisa lege.

Domnule Ministru,

Subsemnatul Leopold Ecker. supus Austriei, domiciliat în comuna Bucium Judeţ Iaşi de profesiune viticultor. fiind venit în România încă din anul 1902, sunt căsătorit în România, am copii internaţi în şcoalele Româneşti, înzestraţi cu cultură Românească, şi posedând sentimente Româneşti, legăturile mele sociale şi de afaceri fiind absolut legate de această ţară Românească.

Cu onoare vă rog ca în baza dispoziţiunelor Art. 17 din legea privitoare la „Dobândirea şi perderea Naţionalităţei Române", să binevoiţi a dispoza să mi se acorde cetăţenia Română.

In acest scop cu onoare anexez următoarele acte:

1). Copia interogatorului Md. L. I. din care se constată că sunt născut la 11 Noembre 1878 în Austria şi că sunt venit în ţară la 30 Neombre 1902.

2). Declaraţiunea de renunţare la supuşenia statului Austriac, autentificată de Judecătoria Ocol II rural Iaşi la No. 347 din 11 Septembrie 1926.

3). Certificatul No. 23273 | 926 a Judecătoriei Ocol II mixt Iaşi

4). Certificatul No. 37570 | 926 a Trib. secţ. I Iaşi ambele certificate constatatoare că nu am suferit condamnaţiuni.

5). Certificatul Primăriei Comunei Bucium din care se constată că am bună purtare în societate.

6). Certificatul Primăriei Comunei Bucium din care se constată că am mijloace suficiente pentru întreţinerea mea şi a familiei. LEOPOLD ECKER

VITRINA CARŢILOR

(Continuare din pag. I-a)

mai există şi alte posibilităţi dintre cari cea mai frecventată este *capriciul*. Autorul arată cu limpeziciune toate tainele iubirei din capriciu.

In acelaş studiu autorul încearcă să răspundă întrebărei: *de ce se dau femeile?* D-sa îi consacră pagini întregi de minuţioasă cercetare. Se dau din curiozitate, din vanitate, din lăşitate...

Răspunsurile variază de la caz la caz şi diagnosticul unic al acestei maladii care are atâtea variate manifestări, intră pentru d. Stern—în domeniul imposibilului.

D. Stern priveşte adevărul în faţă; de aci tenia valoare a acestei cărţi, de aci forţa ei sănătoasă şi de aci marele merit al D-lui Stern care aduce o notă nouă într'un domeniu atât de explorat.

Şi cu drept cuvânt Paul Géraldy poetul subtil al iubirei contemporane, vede în Leopold Stern un descendent a lui Stendhal şi o rudă apropiată cu Bourget.

*

Lumina vine şi de la răsărit, dar moda numai de la apus. Nu există succes parizian care să se oprească la barierile *Luteţiei*, totul se răspândeşte cu iuţeala „Valenciei".

Astăzi ni se prezintă o colecţie de anecdote în stilul celor publicate de Bienstock şi Curnousky anul trecut şi cu caracterul culegerilor lui Raymond Geiger.

E păcat că volumul anonimilor *Neu-Mar-Jos* care conţine o serie de glume şi istorioare de *„bon gout"* sau mai bine *„pour tous les gouts"*, e prezentat cu cu un titlu ales sub inspiraţia nefericită a campaniei duse în capitală contra unei *anumite* prese unui *anumit* teatru unor *anumiţi* cetăţeni...

Una cu alta n'are face, dar autorii cari au ştiut să aleagă printre sumedenie de anecdote care circulă, pe cele mai spirituale, ar fi putut pune o etichetă mai adecvată culegerii lor.

Din gama umoristică a celor şapte rubrici din volum citâm câteva glume cari ţin loc de orice altă apreciere.

Prof. de drept constituţional: Domnule candidat, când un copil din tată german şi mamă engleză se naşte pe bordul unui vapor francez care călătoreşte sub pavilion austriac în apele ruseşti, care este naţionalitatea lui?

—„Evreiască, domnule profesor"...

Sau:

Banckerul Levy e foarte bolnav şi are căldură mare. Medicul chemat la căpătâiul lui îi ia temperatura şi apoi adresându-se D-nei Levy îi spune:

—„S'a urcat la 39"!..

—„La 40 să vindeţi... îngână Levy deschizând ochii"...

Camil Ring

Citiţi „Opinia"

ANUL XXII No. 5821

3 LEI EXEMPLARUL

JOI 21 OCTOMBRIE 1926

...MENTE

L...

„ 500...

„ 300...

OPINIA

ZIAR POLITIC COTIDIAN

Loco

Biblioteca Universităţii

ANUNCIURI
se primesc la toate
Agenţiile de Publicitate
şi la
Administraţia ziarului
Iaşi—Str. Gh. Mărzescu 17

INTRE „PACIFIŞTI" ŞI „REALIZATORII PACII"

Problema păcii este astăzi privită şi tratată din două puncte de vedere deosebite. Deoparte sunt teoreticienii mistici ai înfrăţirii universale. De alta, oamenii politici generoşi care înţelegând realităţile, caută mijloacele potrivite pentru stabilirea unor raporturi de paşnică convieţuire între popoare.

In ultimul timp au avut loc numeroase congrese şi conferinţe pacifiste. S'au produs discuţii îndelungate. S'au pronunţat discursuri cu vorbe pe cât de m ri şi de sublime, pe atât de vagi. Pacifiştii, orbiţi de un ideal de înţelegere şi solidaritate a întregei omeniri, cred că se poate ajunge la acest ideal pri tr'o simplă sforţare de voinţă.

Ei fac din pace o abstracţie şi din această abstracţie o religie imperativă. Europa a trăit până acum formula: *Si vis pacem para bellum* (dacă vrei pacea, pregăteşte războiul). Ei propun ca de acum Europa să trăiască sub o formulă şi mai simplă: *Dacă vrei pacea; pregăteşte pacea.*

Slăbiciunea acestei formule constă în faptul că o voinţă unilaterală nu poate impune pacea, şi nu e sigur că toate voinţele calificate (toate statele) vor accepta în acelaşi timp şi fără rezerve concepţia exclusivă a păcii.

Cauza neîncrederii pe care o manifestă marea majoritate faţă de noua formulă, e faptul că ea are un caracter revoluţionar. Căci problema păcii şi a războiului nu se poate rezolva cu câteva vorbe majestoase.

Trebue să urâm războiul; trebue să-l considerăm ca un procedeu învechit, perimat. Dar nu putem nega că războiul nu şi-a avut raţiunea sa de a fi, şi că a constituit unul din cele mai sigure instrumente ale civilizaţiei.

Prin războiu s'au format naţiunile; prin el s'au afirmat şi cele mai tari, cele mai pricepute au impus o regulă celor mai slabe; astfel, puţin câte puţin, lumea s'a organizat.

Până eri, războiul a fost operaţia politică şi financiară prin excelenţă. Această concepţie a războiului face parte integrantă dintr'o anumită iconcepţie a lumii, care a fost valabilă timp de secole şi a făcut să înflorească cea mai mare parte din tradiţiile cu care trăim azi.

Marea problemă a epocii noastre este să arătăm că transformările care s'au produs de cincizeci de ani încoace au răsturnat unele condiţii de existenţa, unele obiceiuri ale omenirii—cum e războiul.

Şi că, pe de altă parte, trecerea la noi condiţii, la noi obiceiuri trebue să se facă lăsând neatinse noţiuni şi principii care păreau legate cu condiţiile vechi. Acei care se intitulează „realizatorii păcii" vor să meargă pe drumul acesta. Ei cred că ideia păcii nu va fi înţeleasă cu adevărat, că pacea nu va deveni o realitate decît cînd va fi desfăcută de orice tendinţă revoluţionară—fie chiar numai aceia a unei pure revoluţii mistice. Pentru ei războiul nu-i condamnabil pentrucă e crud. Viaţa e făcută din cruzimi. Dar fiind crud, războiul a devenit o greşală. Iată viciul lui suprem împotriva căruia trebue luptat pentrucă e contra naturii.

„Realizatorii păcii" sunt în deobşte diplomaţi şi oameni politici.

Societatea Naţiunilor este opera lor de căpetenie. Acum în urmă, se laudă şi cu tratatul de la Locarno. Pacifiştii, care au avut un oarecare succes imediat după cataclismul general, văd deschizându-se lungi ani de aşteptare până ce se va întoarce momentul propriee generozităţii lor mistice.

— Y —

Din toată lumea

Greva elevelor unguroaice.— Autorităţile şcolare din Budapesta au interzis elevelor să poarte părul tuns, fusta scurtă şi ciorapii de mătasă.

In semn de protest, elevele din cursul superior au declarat greva.

*

Civilizaţie mai veche decât a Babilonului.— Am anunţat despre interesantele descoperiri arheologice făcute la Glozel lângă Vichy (Franţa). E vorba de un alfabet cu desăvârşire necunoscut, înscris pe tăbliţe de pământ ars.

După îndelungate cercetări, specialiştii au stabilit că alfabetul, alcătuit din peste 100 semne, e cu vre-o 6000 de ani mai veche decât cea mai veche scriere haldeiană sau feniciană.

Prin urmare, cultura umană e cel puţin de două ori mai veche decât arată cărţile de istorie.

*

Devalizarea palatelor Hohenzollernilor.— In prăvăliile din Berlin s'au găsit obiecte de în valoare de zeci de milioane mărci, dispărute din castelele familiei Hohenzollern şi care deveniseră proprietatea Statului.

Se citează tablouri de Watteau şi Rubens, porţelanuri de China, două vaze care au aparţinut d-nei de Pompadour etc.

Se fac cercetări pentru a se descoperi autorii furtului.

*

Puşcăriaşi fericiţi.— Destrăbălarea la închisori nu este numai apanajul României. De pildă, la marea închisoare din Versailles s'a constatat că un paznic părăsea noaptea postul şi se ducea cu puşcăriaşi la petreceri. In acest timp, intrarea în închisoare era lăsată în seama unui puşcăriaş. Totuşi, nu s'a produs nici o evadare; — dovadă că puşcăriaşii o duceau bine.

*

Unchiul din America.— Un biet factor poştal Anton Rossi din Bone (Algeria), sarac şi tată a 9 copii, a fost înştiinţat că i-a murit în America un unchi bătrân de 90 ani (pe care nici nu-l cunoştea), lăsându-i moştenire o mare fabrică şi în plus 15 milioane dolari (3 miliarde lei).

Fabuloasă America!

SPORTUL

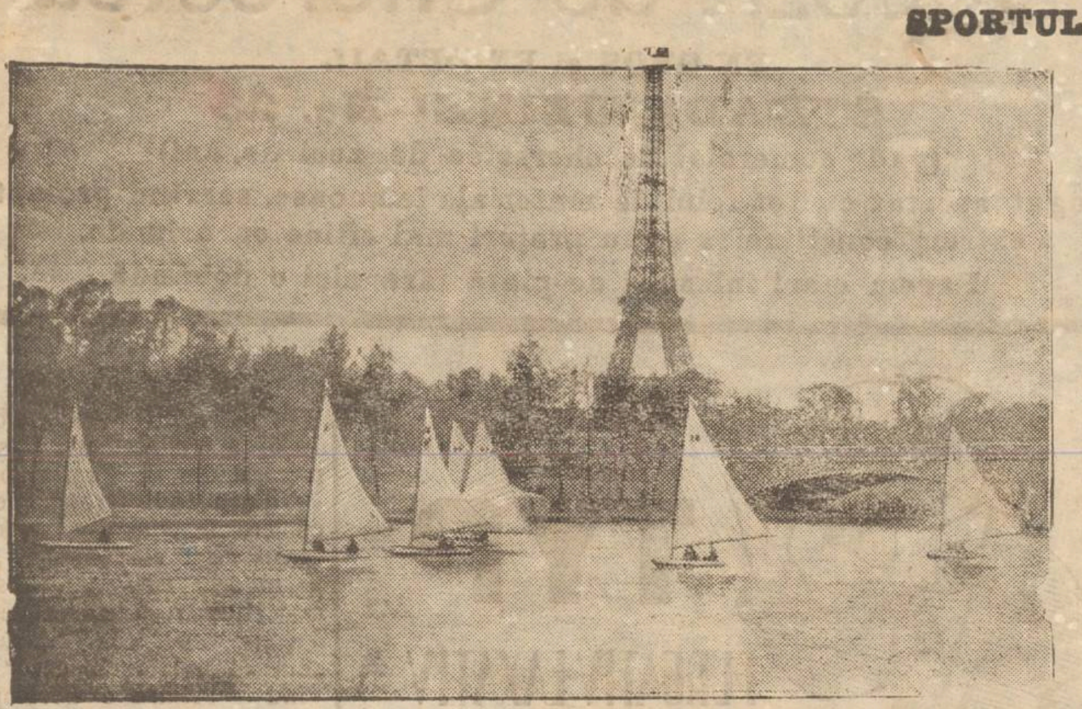

Cursele de regate, pe Sena, în interiorul Parisului, au avut toamna acesta un succes deosebit şi au pasionat pe parizieni.

Actualităţi politice

—

Liberalii nu îngădue ridicarea stării de asediu

Se ştie că d. Goga a avut şi d-sa un moment de bună inspiraţie, când a făcut cunoscutele declaraţii în chestia situaţiei din Basarabia. (Unii spun că influenţa d-lui M. Sadoveanu ar fi la mijloc).

Consecinte cu noua d-sale convingere, d. Goga a cerut în Consiliul de Miniştri ridicarea stării de asediu în Basarabia şi Dobrogea. Dar spre surprinderea sa, Consiliul — în cap cu generalul Averescu — i-a respins cererea.

Ce se întâmplase?

Inainte ca d. Goga să-şi exprime părerile în public, d. Bratianu primise rapoarte semi-oficiale despre noua concepţie a ministrului de interne în chestia stării de asediu. Şi d. Bratianu a comunicat imediat generalului Averescu că nu îngădue ridicarea măsurilor excepţionale:

De aceia, starea de asediu va fi menţinută.

Şi în chestia bugetului..

Fraţii Bratianu s'au amestecat şi în chestia alcătuirii bugetului, impunându-şi voinţa prin d. Lapedatu, împotriva tuturor celorlalţi miniştri.

In recenta întrevedere de la Florica, generalul Averescu a rugat pe d. Bratianu să-i lase mai multă libertate în acţiunea de guvernământ, căci altfel preferă a lăsa să se prăbuşească baraca guvernamentală şi a ceda locul naţional-ţărăniştilor.

Ameninţarea n'a prins. D. Bratianu a arătat generalului că este perfect stăpân pe situaţie.

Şi astfel, guvernul averescan a rămas mai departe în cea mai jalnică dependenţă.

D. Dragomirescu şi clubul ieşan

D. Petru Dragomirescu a tratat direct cu d. Bratianu intrarea în clubul liberal.

Cele două tabere din clubul ieşan sânt foarte nemulţumite, deoarece se tem că, într'un timp scurt, grupul Dragomirescu va rupe echilibru în folos propriu.

Ziarul „Mişcarea" a anunţat cu o răceală glacială înscrierea d-lui Dragomirescu la liberali.

X.

In Anglia, situaţia a devenit critică

ÎNDARJIREA MINIERILOR GREVIŞTI

—

Economia engleză păgubeşte enorm

Minierii englezi s'au pus pe picior de război. Situaţia a devenit atât de serioasă în cât guvernul e gata să aplice legea marţială în Midlands, Nottinghamshire şi Derbyshire.

Greviştii au ţinut o consfătuire la Bradford unde secretarul federaţiei minierilor şi conducătorul grevei d. Cook, a declarat:

— **„Ţin să previn guvernul că, îndată ce legea marţială va fi proclamată, toţi conducătorii federaţiei se vor duce în Midlands, şi în loc de un singur Cook vor fi o mie. Sfătuesc guvernul să nu aţiţe pe oamenii flămânzi".**

*

Din cauza grevei, Anglia suferă pierderi foarte grele. Luna trecută s'a exportat 5200 tone de cărbuni, în loc de cifra normală de 4 milioane tone. In general, exportul a scăzut enorm, în timp ce importul sporeşte.

Ultima statistică oficială arată că, în ultimile 9 luni, din pricina crizei industriale, comerţul englez a păgubit peste 83 milioane lire sterling (circa 83 miliarde lei).

Prezicerea timpului

Dezvoltarea ştiinţei meteorologice

Prezicerea timpului şi observaţiile asupra schimbărilor atmosferice a preocupat lumea din timpurile cele mai îndepărtate. Lucrul era firesc: de starea vremii depindea, mai ales la început, toată activitatea omului, recoltele şi roadele pământului.

De aceia ştiinţa meteorologiei se naşte foarte devreme. Cu 4000 de ani înainte de Cristos, tablele babiloniece conţineau deja pronosticuri asupra timpului.

Primul tratat de meteorologie se datoreşte lui Aristot şi a fost compus la anul 350 înainte de Cristos.

Concepţiile meteorologice ale lui Aristot au dominat tot timpul evului mediu.

Meteorologia ştiinţifică, în adevărata accepţie a cuvântului, începe în epoca lui Galileu. Cel mai ilustru discipol al său, Evanghelisto Toricelli a inventat barometrul.

Primele observatorii meteorologice au fost create în 1653 la Florenţa, sub domnia marelui duce Ferdinand II. Părintele Luigi Antinori a fost cel dintâiu director al observatorului.

Primele instrumente utilizate de meteorologişti au fost inventate în Toscana, de unde s'au răspândit în Europa şi în lumea întreagă. Deci la începutul celei de-a doua jumătăţi a secolului XVII s'au construit barometrul, termometrul, higrometrul şi girueta.

In secolul XVIII şi la începutul secolului XIX meteorologia a făcut progrese mari. Lavoisier a arătat că meteorologia era în stare să furnizeze date de o precizie extremă pentru prevederea timpului, atît de necesară pentru corăbieri, agricultori, şi într'o măsură ceva mai mică pentru orice muritor.

Astăzi, deşi nu posedă încă un mănunchi de legi nestrămutate, meteorologia se dezvoltă din zi în zi, aducând mari servicii omenirii prin observaţiile şi activitatea sa.

ASPECTE

Târgul politicianilor

—

Ultimele evenimente petrecute în viaţa organizaţiilor noastre politice au descoperit şi mai mult cangrena pe care cei cunoscători în materie o ştiau ascunsă pretutindeni.

Spectacolul aşa numitei fuziuni naţional-ţărăniste a dat prilej politicianului român să se manifeste în toată plenitudinea apucăturilor, dovedindu-se ceeace numai naivii nu-şi închipuiau că este: un înşelător, pur şi simplu, ca să nu întrebuinţăm neologismul prea tare care defineşte aceeaşi noţiune.

In alte domenii, atitudinea şi faptele unui individ care înşeală buna-credinţa concetăţenilor ia calificative cari pot foarte bine intra în prevederile codului penal; înşelăciunea şi abuzul de încredere sânt delicte curente în viaţa de toate zilele.

Pentru domnul politician, codul penal nu se aplică; scăpat până şi de sancţiunile morale pentru cari are un deosebit dispreţ, dumnealui poate predica într'o zi răsboiul sfânt împotriva unui adversar şi să târască după dânsul mulţimea încrezătoare, pentruca a doua zi să-l vezi la braţ cu adversarul din ajun, lăsând în drum mulţimea care la glasul lui era gata de luptă.

Laşitatea este ridicată la rangul de doctrină; trădarea prietenilor e considerată ca un fel de superioară revizuire a conştiinţei şi delaţiunea formează un mijloc prin care se obţin situaţii prin îndepărtarea unui amic căruia i-ai servit de confident.

Cazul Iorga este tipic. Cazul Argetoainu identic; fără a mai sublinia cazurile mărunte ale tuturor transfugilor cari ... ... u... program pe care l-au combătut cu vehemenţă şi se prosternează în genunchi la picioarele acelora pe care într'un trecut nu prea îndepărtat i-a acoperit cu toate insultele şi calomniile.

Nu există oare nici o soluţie împotriva acestei ticăloase stări de lucruri? Prin nici un mijloc nu se poate pune capăt oribilului târg de conştiinţe scoase la licitaţie în piaţa publică?

Soluţii există. Dar nu avem oameni hotărâţi să le aplice cu toată rigoarea pe care situaţia o comportă; era cândva o nădejde în socialism: de când însă şi socialismul a devenit o marfă în mâna câtorva interesaţi şi amatori de compromisuri, ultima nădejde a dispărut şi ea, diluată în apa de trandafiri a social democraţiei româneşti.

G. SPINA

MĂRUNTE

Lămurire... ştiinţifică

D. Al. Constantinescu, după fuziunea naţional-ţărănistă... s'a îmbolnăvit!

Explicaţia e simplă; căci boala, în genere, e-o *fuziune* de micro-organizme care, prin *profuziunea* ei de toxine, provoacă o *confuziune* internă penibilă, aducând chiar *difuziunea* sănătăţii.

Maladia vremii

Epoca noastră este epoca tuturor crizelor: criza de numerar, criza de autoritate, criza de probitate, criza economică, criza..,

Şi numai una, dintre toate, întârzie să se manifeste. criza... crizelor.

Fantoşa politicii

S'a scris despre democraţia noastră că-i aşa şi pe dincolo. Intr'adevăr, e admirabilă, e sublimă, dar e! (cu un singur adjectiv) inexistentă.

ILDERIM

Citiţi „Opinia"

O DEFINIŢIE A REGIMULUI SOVIETIC

—

Federaţia americană a muncii a votat o moţiune în care se spune:

„Socotim că regimul sovietelor este instituţia cea mai lipsită de scrupul, cea mai antisocială şi cea mai ameninţătoare care există astăzi în lume".

Şi mai departe:

„Regimul sovietic este un regim de ucigaşi la picioarele căruia zace corpul neînsufleţit al libertăţii".

ISTORICUL PE SCURT AL TÂRGULUI-FRUMOS

— NUMELE—INTEMEEREA —

de *Iconom N. Dărângă*
preot şi profesor

Unul din cele mai vechi oraşele din nordul Moldovei, este şi Târgul-Frumos—situat după cum se ştie—cam la jumătatea căii-ferate: Iaşi-Paşcani.

Numirea de Târgu-Frumos, e pomenită încă din secolul al XV-lea şi în privinţa acestei numiri, sunt următoarele păreri:

1) Târgul—cu multă vreme înainte—avea o poziţie frumoasă—fiind înconjorat de păduri mari şi dealuri acoperite cu tot soiul de flori, de unde i-a şi rămas numele de Târgu-Frumos;

2) Moşia târgului a fost proprietatea Domniţei Ruxanda fiica lui Petru-Rareş, care era de o frumuseţă rară, de unde şi moşiei şi apoi târgului i s'a zis: „Moşia frumoasei" şi târgul frumoasei"—;

3) Aci se făceau târguri frumoase de vite cornute, porci etc., ce strângea chiar negustori din ţările vecine şi tot aci se făceau harbuji şi pepeni, cari erau cei mai frumoşi din Moldova (Dicţionarul Geografic al jud. Iaşi de C. Chiriţă revizor şcolar).

Data întemeerei acestui orăşel nu este pozitiv cunoscută.

Se ştie însă că e unul din cele mai vechi aşezări ale noastre; că a fost Capitala judeţului Cârligătura până la Regulamentul organic, când a fost desfiinţat judeţul cu acest nume—împărţindu-se între judeţele: Iaşi şi Roman şi rămânând aceste nume plăşii a căreia reşedinţă şi este şi se zice că odinioară ar fi fost în acest orăşel scaun domnesc, unde locuiau şi pârcălabii ţinutului.

In privinţa acestui scaun domnesc, domnul profesor N. Iorga în „Privilegiul din 1815 al Târgului Frumos" scrie:

„De sigur că în locuinţele de mult dărâmate rămânând acum în curtea Bisericii numai niste vechi chilii cu zidurile groase, unde stă preotul, cari se aflau în preajma sfântului lăcaş, vor fi fost găzduiţi şi domnii de pe vremuri în scurta lor petrecere pe aci; dar scaun domnesc cu adevărat locuinţă statornică a cârmuitorilor, n'a fost şi n'a putut fi Târgul Frumos nici în cele mai vechi şi autentice timpuri de frumuseţă, de bună rînduială: negustorească, evlavioasă şi românească a oraşului".

In „Memoriul despre starea Moldovii la 1787" prezentat lui Alexandru Vodă Ipsilanti de contele D'Hauterive—membru liber al Academiei de inscripţiuni şi frumoase litere şi secretar al domnului Moldovii,—Alexandru Mavrocordat, la o pagină 57 se zicea:

„...Iliaş, credincios planului părinţilor săi, nu primi să se închine, dar fu şi mai nefericit în împotrivirea sa şi făcu ca ţara lui să simtă încă mai greu povoara atârnării. Regele Nugariei, merse cu războiu în sânul Moldovii, zidi Târgul Frumos cu gândul să silească pe moldoveni să-i fie credincioşi; iar Domnul ca să scape de aceas,

(Continuarea în pag. IV-a)

„COMERȚUL FORESTIER“

SOCIETATE ANONIMĂ ROMÂNĂ

IAȘI -- Sediul central str. Ștefan cel Mare 4

(la Banca Româno-Franceză)

Depozit de Cherestea

EN-GROS și EN-DETAIL

STRADA UZINEI No. 23

(vad comercial de cherestea de zeci de ani)

Bogat asortat cu tot felul de materiale lemnoase, servind prompt extrem conștiincios și cu prețuri mai eftine ca oriunde.

Facem mari înlesniri de plată fără nici o dobândă.

TYP

PURGATIV-LAXATIV

NEINTRECUT

DESFUNDĂ-CURĂȚĂ

ODATĂ, BINE și PLĂCUT

STOMACUL și INTESTINELE

CUTIA Typ

CURĂȚĂ-ȚI LA SĂPTĂMÂNĂ BURTA ȘI VEI TRĂI SUTA!

DE AVUT ÎN FARMACII ȘI DROGUERII

„La Desfacere“

Prețurile mai eftine ca la fabrici
Vase de bucătărie emailate Sticlărie de toate calitățile, Porcelanuri, Faianțe, Lămpi și Articole de menaj

Zissu Grünberg

Strada Anastasie Panu 61

lângă Făclăria Șerban-Popovici

România
Corpul Portăreilor Trib. Iași
PUBLICAȚIUNE No. 110
Anul 1926 luna Octombrie 16

Se publică spre cunoștința generală că conform jurnalului Trib. Iași s I-a din 7 Oct. a. c. se va vinde prin licitație publică în ziua de 1 Noembrie 1926 ora 10 a. m. averea mobilă sequestrată cu procesul verbal No. 947 | 926 de la D-l Șulem Cleper la pretenția D-luiS. Berariu, avere compusă din: 2 garderob, una șifonieră, 2 bufete, una toaletă de damă, una oglindă, una masă de sufragerie, 12 scaune și un ceas de perete.

Vânzarea se va face în Iași, str. I. C. Brătianu No. 67 domiciliul debitorului, pe bani gata și în asistența Grefierului respectiv.

Șef Portărel, Bazali
Secretar, Stănescu

România
Corpul Portăreilor Trib. Iași
PUBLICAȚIUNE No. 109
Anul 1926 luna Oct. în 15 zile

Se publică spre cunoștința generală că conform adresei Judec. Ocol. I Urban Iași No. 16825 din 1926 în zi a de 25 (douăzeci și cinci) Oct. 1926 ora 10 a. m. se va vinde prin licitație publică averea mobilă sechestrată: de Soc. debitorul Stan că Cojocaru la pretenția Băncei Moldova Iași, avere compusă din: un vas de stejar conținând nouă sute litri vin profir recolta 1925.

Vânzarea se va face în Iași strada Unirei No. 6 domiciliul debitorului pe bani gata și în asistența comisarului respectiv avere sech. cu procesul verbal No. 834 | 926.

Șef Portărel, Bazali
Secretar, Stănescu

Ministerul Justiției
Comisiunea de Naturalizări

Conform art. 23 din legea privitoare la dobândirea și pierderea naționalității române, se publică următoarea cerere de naturalizare, spre știința acelora cari ar voi să facă vreo întâmpinare, potrivit dispozițiunilor art. 23 din zisa lege.

Domnule Președinte,

Subsemnatul Bella Arthur născut în anul 1879 în Comuna Nădrag Jud. Caraș Severin actualmente căsătorit și domiciliat în Iași str. Salhana No. 17, vă rog să bine voiți a admite naturalizarea mea ca cetățean român cu dispensă de stagiu, deoarece sunt născut în Transilvania. Existența mea și a familiei îmi este asigurată în Iași, unde exercit profesiunea de mecanic. Anexez și următoarele acte:

1) Certificatul No. 726 | 926 liberat de Prefectura Poliției Iași
2) Certificat de salariul ce î primesc de la Societatea Industrială română.
3) Certificat din partea Tribunalului Iași secția I, II, III-a.
4) Certificat din partea Serviciului Special de Siguranță Iași.
5) Declarația de renunțare la supușenia austriacă.
6) Actul de naștere.

Cu deosebit respect
(ss) BELLA ARTHUR

DOCTOR
L. HEITEL
MAMOȘ
De la clinicile din Berlin, Viena Frankfurt
Boli de femei și nașteri
Str. Săulescu 2 (alături de Biserica Talpărari)
Consultațiuni 3—6 p. m.
Pentru săraci gratis zilnic.

Publicațiune

In seara zilei de 15 Octombrie 1926, am uitat într'o trăsură — plecând din str. Pantelimon spre str. Cuza Vodă — registrele mele comerciale, compuse din Jurnal, cartea mare și inventar, și rog pe birjarul care le-a găsit să mi le aducă la domiciliu meu din str. Cuza Vodă 42, Librăria „Literatura Românească“ primind în schimb o recompensă foarte frumoasă.

Solomon I. Goldenberg

DE VÂNZARE una mașină de scris, un biurou și o bibliotecă, toate în perfectă stare.
A se adresa la ziar sub „C. S.“

BLĂNAR cu practică lucrează în familie și acasă, N. MIHAILĂ str. Lăpușneanu 39, Magazinul Englez.

DOUĂ CAMERE și o bucătărie se închiriază în str. Adamachi No. 8.

DE VÂNZARE imobilul din str. Oancei No. 31 Iași, clădire nouă, 2 camere, dependinse și loc sup afață peste 1000 m. p. LIBER condițiuni avantajoase.
Inf. advocat Straillm strada S.-tu Sava 15.

DE VÂNZARE, o casă în str. Ghica Vodă No. 31. Patru odăi și dependințe. Construcție nouă. Se poate vizita între 2-4 p. m.

DE INCHIRIAT două odăi și bucătărie, la etajul II; o odaie și bucătărie la parter; a se adresa d-lui Iosub Ghetzler Str. Sft. Theodor 40 etaj.

Firme indicatoare

pentru numere de case și pentru trăsuri, emailate și presate, execuția cea mai fină pentru com. rurale, prefecturi și intreprinzătorii din întreg țatul, furnizează ca specialitate:

M. Diokstein, gravor
Cernăuți
strada Romană No. 1

fabrică proprie și atelierul mecanic Str. Micklevici 15.
Producția zilnică peste 5000 de buc.

Un transport nou
de
elegante Mantouri
și
Rochii de seară
a sosit la
Sali Porjes
Piața Unirei

Numai cu
150 lei
se execută în mod ireproșabil **orice ramă** culoarea mobilei mărime naturală: în mahon, frasin, nuc, aurit, metal etc.
Asortiment bogat 120 modele, numai la
Israel Bergher S-sor
str. Anastasie Panu 50

Elevi la învățătura tipografiei se caută la Tipografia H. Goldner.

Scrisori din Bârlad

Intunericul din trenuri.— Trenuri baricadate de soldați

Bârlad.— La aceleași trenuri, pe când la vagoanele de cl I, lumina străbate viu pe la ferestre, întunericul domnește în clasa III-a, unde pasagerii înghemuiți unul peste altul să sufocă. Nenorocitul călător ce voiajează cu cl. III-a este expus jafurilor, cît și îndrăsnelei nesocotite a unor soldați.

Să povestim fapte; Zilele acestea în gara Bârlad, pasageri voind să urce într'un vagon de cl. III la trenul 602 ce venea despre Iași, ușa vagonului a fost complectamente baricadată de soldați, care n'au permis accesul. Solicitându-se concursul comisarului din gara Bârlad și acesta forțând ușa, a fost întâmpinat de un plutonier din Reg. 25 Infanterie, care a protestat contra îndrăznelei comisarului, de a-l deranja, spunând că nu vrea să știe de autoritate.

Plecarea trenului a încheiat discuția, iar călătorii rămași în vagon, au fost martori unei insubordonanțe, a plutonierului, față de un elev de administrație, care îl ruga să fie cuviincios și nu agresiv față de călătorii civili. Aglomerația și întunerecul ce domnește în vagoane, permite libera operație a pungașilor și de aceia pe linia Iași-Bârlad Tecuci-Mărăș ști, se înregistrează foarte adesea furturi în trenuri.

*

Un alt caz tragi-comic ni l povestește un conductor, de la trenul 412, întâmplare concomitentă cu cea de la Bârlad.

Un domn parlamentar, al cărui nume nu-l cunoaștem, s'a prezentat în gara Galați, cerând d-lui șef al gărei, să-i pună la dispoziție, un compartiment parlamentar, și fiind-că nu i-a plăcut cl. I, a cerut să i se dea la cl. II-a. Conductorul însărcinat cu executarea poruncei, însoțit de dl. parlamentar, s'a dus în căutarea compartimentului și deschizând unul de cl. II a a găsit, trântit ca la el acasă, un domn plutonier.

Rugându-l să părăsească compartimentul, plutonieru a refuzat apoi a ridicat tonul.

Intervine D-l parlamentar, care indignat de atitudinea plutonierului, se legitimează și numai atunci scandalul a încetat.

Credem că e necesară o intervenție a celor în drept, pentru a tempora atitudinea soldaților și gradelor inferioare în trenuri, scutindu-se pasagerii care plătesc prețuri enorme de a fi expuși la nemulțumiri.

SANDU

Pâinea la Tg. Frumos

Luni 18 Oct. crt. s'au întrunit membrii delegațiunei permanente comunale a urbei Tg. Frumos.

A prezidat d. Ion Tessaro, primarul orașului.

Cu această ocaziune s'a discutat în chestia pâinei, fixându-se noui prețuri.

Așa, *pâinea albă 11 lei kg.* iar *cea neagră 8 lei kg.*, adică la ambele calități pâinea s'a eftenit cu 1 leu la kg.

Noul preț a intrat în vigoare chiar din ziua de 18 Oct.

O sinucidere la Bucium

Prefectura județului a fost azi înștiințată de o impresionantă sinucidere. Vierul Toma Tudorache și-a tras un glonte de revolver în tâmplă, rămânând mort pe loc.

Cauzele sinuciderei nu se cunosc încă.

Conform art. 23 din legea privitoare la dobândirea și pierderea naționalității române, se publică următoarea cerere de naturalizare, spre știința acelora cari ar voi să facă vreo întâmpinare, potrivit dispozițiunilor art. 23 din zisa lege.

Domnule Ministru,

Subsemnatul Leopold Ecker. supus Austriei, domiciliat în comuna Bucium Județ Iași de profesiune viticultor, fiind venit în România încă din anul 1902, sunt căsătorit în România, am copii internați în școalele Românești, înzestrați cu cultură Românească, și posedând sentimente Românești, legăturile mele sociale și de afaceri fiind absolut legate de această țară Românească.

Cu onoare vă rog ca în baza dispozițiunelor Art. 17 din legea privitoare la „Dobândirea și perderea Naționalităței Române“, să binevoiți a dispoza să mi se acorde cetățenia Română.

In acest sop cu onoare anexez următoarele acte:

1). Copia interogatorului Md. L. I. din care se constată că sunt născut la 11 Noembre 1878 în Austria și că sunt venit în țară la 30 Neombre 1902.
2). Declarațiunea de renunțare la supușenia statului Austriac, autentificată de Judecătoria Ocol II rural Iași la No. 347 din 11 Septembrie 1926.
3). Certificatul No. 23273 | 926 a Judecătoriei Ocol II mixt Iași
4). Certificatul No. 37570 | 926 a Trib. secț. I Iași ambele certificate constatatoare că nu am suferit condamnațiuni.
5). Certificatul Primăriei Comunei Bucium din care se constată că am bună purtare în societate.
6). Certificatul Primăriei Comunei Bucium din care se constată că am mijloace suficiente pentru întreținerea mea și a familiei.

LEOPOLD ECKER

RUBRICA DE ȘAH

(17)

Redactată de *A. Lernovici*

Problema No. 26

de *Valerian Onițiu*, Turnu-Roșu dedicat d-lui N Pauly, cu ocazia ciquantenarului său.

(Revista de Șah-Soroca)

Negru; 8 fig.: R c3, Nc6, Pa4, b5, b7, d5, d7 și g3.

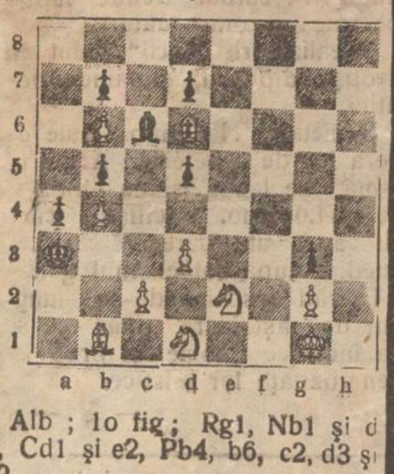

Alb; 10 fig; Rg1, Nb1 și d6, Cd1 și e2, Pb4, b6, c2, d3 și g2.

Mat în 4 mutări

*

Problema Nr. 27
de K. Laue (D. Schachzeitung)
Negru 9 fig: Rf5, Db1, Nf8, Pb2, c3, e7, g4, g5 și g7.

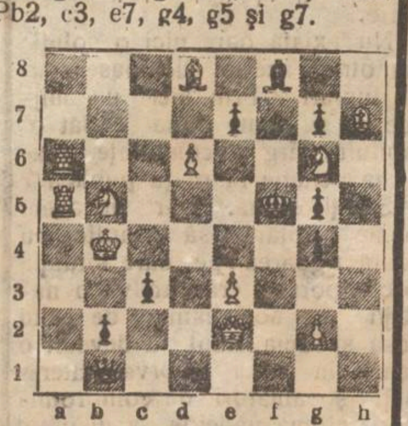

Alb 11 fig: Rb4, De2, Ta5 și a6, Cb5 și g6, Nd8 și h7, P d6, e3, g2.

Mat în 2 mutări

*

Știri.—In capitală se pregătește un campionat al Bucureștilor (se știe că cel din anul trecut, s'a terminat cu victoria d-lor I. Mendelsohn și Herland cu puncte egale).

Campionatul va avea loc probabil în lunile Noembrie-Decembrie 1926.

— Campionatul de Șah al țării s'a amânat pe vacanța Crăciunului. Toate cercurile de șah din țară, precum și șahiștii izolați sunt invitați a contribui la mărirea fondului de organizare.

— In luna Noembrie se împlinesc doi ani de la fondarea Cercului de șah din Iași, cu această ocazie va avea loc un concurs de dezlegări de probleme și un blitz turnir.

x Astăzi e ultima zi pentru depunerea candidaturilor pentru locul de senator al Camerei de Comerț, secția industrială.

Impușcat din imprudență

Caporalul I. Paveleanu dela postul de jandarmi din Sulița, își curăța ieri arma, și neștiind că este încărcată, a apasat trăgaciul.

Din nefericire se afla în fața țevei camaradul său soldatul Precinescu.

Acesta a fost grav rănit în piept.

Mare incendiu în pădurea Hangu

Proprietatea prințului Mihai Sturza

Din Piatra Neamtz ni se comunică un incendiu izbucnit de astă dată în pădurea Hangu, proprietatea prințului Mihai Sturza.

Focul a izbucnit la punctul numit Puntea Lupilor, la orele 11 ziua.

Vântul puternic a întins flăcările pe o rază de 1 klm.

Intreaga pădure fiind amenințată, au fost mobilizați toți locuitorii din satele Buhalnița și Hangu pentru a se izola restul pădurei.

S'a făcut un mare cerc în jurul pădurei incendiate reușin use astfel, după o zi și o noapte de muncă, să se localizeze focul. Pagubele sunt foarte mari.

S'a deschis o anchetă.

*

Alt incendiu s'a declarat în pădurea Dărmănești-Bacău, din neglijența unor copii.

Au fost distruse 25 ha. de pădure.

*

La Râșca (Fălticeni) au ars 40 ha. de pădure mică și mijlocie. Pagubele nu sunt prea mari.

O excrocherie ingenioasă

Pățania unei femei naive

Săteanca Maria Roșca, din Căinari-Hotin, a reclamat poliția Iași că a fost victima unei ingenioase excrocheri.

Femeea, având un pachet cu 10 m. cit și o pereche de ghete noi, se îndrepta spre hanul din str. Bucșinescu, unde o așteptau prietinii și rudele.

Pe drum se întâlni cu un domn bine îmbrăcat, în haine negre, care intrând în vorbă cu ea, lăudă citul și ghetele.

In urmă o rugă să-i dee voe să ducă ghetele până la un cizmar din apropiere, să-i le arate ca model, pentru a-și confecționa și el o pereche la fel. Deasemenea s'a oferit să ducă pânză la un croitor alăturat, să-și facă și el cămăși la fel.

Femeea încrezătoare, îi dădu citul și ghetele, așteptând să se întoarcă „domnul cu hainele negre“.

Femeea așteaptă și azi.

INFORMAȚII

x FURT.— Un furt de bijuterii a fost comis la locuința d-lui Lupu Straifeld din str. Elena Doamna.

Hoții s'au introdus în casă prin forțarea unei ferestre; apoi s'au făcut nevăzuți.

x Din cauză că sarea a ajuns un aliment de speculă în comunele Ungheni și Pârliți, s'a hotărât ca să se înființeze în numitele comune, depozite de sare ale Statului.

x Pe str. Ștefan cel Mare, în curtea Băncii Iașilor, primăria a bine voit să instaleze o ladă pentru gunoi. Dar bine înțăles că gunoiul nu-i ridicat la timp, ci se împrăștie în toată curtea, provocând infecție.

Locuitorii din partea locului roagă să se ridice regulat gunoaele.

x Vineri 22 Oct. crt. va avea loc la Prefectura județului Iași, întrunirea comisiunei pentru propuneri de înaintări și numiri.

Comisiunea va fi compusă din d-nii: V. Spacovici, subprefect, Victor Farra, secretarul consiliului județean și V. Tudosie, membru în consiliul județean.

ULTIMA ORA

NOI RESTRICȚII
LA ELIBERAREA PAȘAPOARTELOR

Solicitantul trebue să aibă bani suficienți

Bucureşti 20. — Ministerul de interne a comunicat ieri noile dispoz ţii obligatorii pentru eliberarea p şapoartelor.

In afară de formalitățile aplicate până acum, petiționarul va fi obligat să declare cu ce bani pleacă şi cât va sta în străinătate.

Apoi poliția va calcula dacă banii vor fi suficienți pe tot timpul călătoriei. Altfel se refuză pașaportul.

Petiționarul mai poate face dovada că o rudă sau un prieten îl ajută cu bani. Dar dovada trebue să fie scrisă, emanând de la persoana ajutătoare.

Aceste formalități sunt obligatorii pentru pașapoartele spre orice țară din Europa.

La catafalcul d-rului Babeș

Bucureşti 20—Toată ziua de ieri a fost un lung pelerinaj la locuința ilustrului defunct dr. Victor Babeș.

La căpătâiul decedatului veghiază cei doi nepoți Aurel Babeș şi dr. Al. Babeș.

Corpul defunctului a fost îmbălzămat de d. prof. Mina Minovici şi este expus în salonul cel mare, literalmente acoperit de flori.

Inmormintarea va avea loc Vineri.

In consiliul de miniştri de astăzi se va hotărâ facerea de funeralii naționale.

M. S. Regina serbătorită
în America

Bucureşti 20,—M. S. Regina s'a bucurat la New-York de o primire strălucită, atît din partea oficialității cât şi din partea i-

mensului public care a acoperit pe regină cu flori.

Ziariştii se întrec în întrebări şi publică lungi reportagii însoțite de clişee festive.

Oaspeții regali şi princiari au plecat imediat la Washington pentru 48 ore. O recepție a avut loc la Casa Albă.

Zădărnicirea unui atentat
la viața primului ministru al Japoniei

Tokio 20 — Poliția a arestat pe un tânăr care avea la cân sul un pumnal şi o scrisoare adresată d-lui Vakatsuki primul ministru al Japoniei.

Tînărul a declarat că voia să înmâneze primului ministru scrisoarea prin care-l cerea să demisioneze imediat. Dacă primul ministru ar fi declarat că nu demisionează, l-ar fi ucis cu pumnalul.

DERAERE

Bucureşti 20.— Trenul personal 836 plecat aseară din Giurgiu, a deraiat între stațiile Mihai Bravu şi Comana, din cauza unei deteriorări a liniei.

Călătorii au fost cuprinşi de panică; mai multe doamne au leşinat, dar nu se înregistrează nici o victimă omenească.

Dela Liga Creştină din Capitală

Bucureşti 20.— Secțiunea din Capitală a L. A. N. C. a ținut ieri şedință sub președinția d lui A. C. Cuza.

S'a hotărât reorganizarea secțiunii şi reapariția ziarului „Apărarea Națională".

D. prof. Paulescu a fost ales președinte al secției Ilfov, în locul d-lui avocat Paul Illescu.

TARIFUL POŞTAL
ÎNTRE ROMÂNIA-PALESTINA EGIPT

Bucureşti 20.— Intre România, Egipt şi Palestina s'a încheiat convenția poştală pentru corespondență şi mesagerii.

S'au fixat următoarele taxe:

O scrisoare simplă, până la greutatea de 20 gr. 10 lei. Pentru fiecare 20 gr. în plus, 6 lei.

Carte postală simplă 6 lei.

Carte postală cu răspuns plătit 12 lei.

Imprimate de orce fel câte 2 lei de 50 grame.

Probe de mărfuri cîte 4 lei pentru 100 grame.

Coletele postale se primesc până la 10 kgr. Taxa se socoate în franci aur.

Un colet de 1 kg. taxat 2,85 fr. aur.

5 kgr. 3,70 fr. a.

10 kgr. 5,75 franci aur.

--CITIȚI „OPINIA"--
şi-o răspândiți

Ard pădurile Coziei

Bucureşti 20. - Pădurile de pe Cozia, la 6 km. de Călimănești, ard de două zile. Flăcările au încins o suprafață de peste 100 ha.

Puternice detaşamente de jandarmi au fost trimise la fața locului.

Dela comisia despăgubirilor
Noui repartiții făcute în şedința de ieri

Bucureşti 20.— Comisia centrală pentru repartizarea despăgubirilor de război a ținut ieri şedință sub președinția d-lui Manoilescu.

Au fost declarate definitive dispozițiile din şedința precedentă, pentru repartizarea cotei de 40 milioane lei la spitale şi stațiuni balneare.

Despăgubirile în Ardeal se vor plăti integral pentru românii care au fost închişi sau internați în timpul războiului, dacă creanța lor nu trece de câte 100,000 lei.

Se acordă câte 1 milion lei liceelor române din Cluj şi Blaj.

Se acordă 500.000 lei pentru catedrala românească din Cluj.

S'au prevăzut 7 milioane lei pentru comunele Dragoslavele, Mărăşti şi Mărăşeşti.

S'au destinat 3 milioane le pentru căminul studențesc „Spiru Haret" din Capitală.

Viitoarea şedință a comisiunii va avea loc Vineri.

Cazul târgușorului Pârliți
Ce spun locuitorii amenințați a-şi părăsi căminurile

Ziarul nostru a relatat zi'ele trecute primejdia de dispariție de care e amenințat târgușorul Pârliți.

Pământul pe care e clădit târgușorul aparține în întregime obştei satului cu acelaş nume, iar locuințele ridicate pe acest pământ aparțin locuitorilor târgului cari de pe vremea țarului plătesc chirie obştei.

Iată însă ce ne declară locuitorii „pârliți":

E pretind că chiria pe care o plăteau obştei ca şi contractul de arendare încheiat, nu constitue decât o simplă formalitate.

In realitate locul din Pârliți a fost vândut locuitorilor, însă fiindcă legea rusească nu permitea vânzări de pământuri aparținând țăranilor, —s'a recurs la o stratagemă.—Anume: au semnat un contract de arendare care permitea locuitorilor să se stabilească şi să clădească pe acest teren. Contractul era încheiat pe termen de 12 ani cu drept de reînoire; însă pentru ca această „formalitate" să ieie toate formele legale, s'a inserat în acest contract şi formula obişnuită în aceste cazuri; anume: *„obştea se bucură şi ea de acelaş drept de reziliere a contractului, după expirarea termenului prevăzut în contract".*

Au trecut 12 ani. In intervalul acesta locuitorii din Pârliți au trăit nestingheriți. La expirarea termenului, locuitorii s'au prezentat obştei cerând continuarea formelor de până acum, adică reînoirea contractului.

Obştea însă utilizînd clauza din contract în virtutea căreia îi revenea dreptul de reziliere, a denunțat contractul.

Lucrurile au ajuns în fața justiției, judecătoria din Ungheni judecând cererea introdusă, a dat câştig de cauză obştei ordonând *„evacuarea"* târgușorului şi dărâmarea imobilelor construite. Locuitorii au făcut apel.

Cea ce e curios însă în această afacere e că acțiunea n-a fost introdusă de locuitorii obştei ci de nişte vechili străini de obşte.

RAPORTURILE PRINȚULUI CAROL
CU CASA REGALĂ ROMÂNĂ

Paris 20.— Cu ocazia aniversării naşterei Prințului Carol, au sosit din România sute de telegrame şi sorisori.

Cu acest prilej ziarul „Le Matin" afirmă că raporturile prințului cu familia sa sunt din cele mai bune, — ceiace de altfel s'a dovedit prin întrevederea călduroasă a Prințului cu mama sa Regina Maria.

Prințul este în corespondență regulată cu membrii Casei Regale româneşti.

Se aşteaptă sosirea unui important personaj politic din România, pentru a avea o serioasă întrevedere cu prințul. Şi după aceia se va putea şti cât timp va mai dăinui exilul.

Goana după bandiți în America

New-York 20.— Indrăzneții bandiți care au jefuit la Elisabeth un furgon postal cu 167 mii dolari (N. R. 30 milioane) au fost împresurați lângă satul Basking Bridge.

Două mii de soldați, înarmați cu puşti şi cu bombe lacrimogene, s'au răspândit în trăgători şi au pornit atacul împotriva bandiților.

INFORMAȚII

x **Comerciant condamnat pentru dare de foc**— Curtea de Apel din Chişinău a condamnat la 1 an închisoare pe comerciantul N. Barcovschi, pentrucă şi a dat foc magazinului pe când se afla în motor, şi după ce se asigurase pentru o mare sumă de bani.

x Duminică 24 Oct. crt. va avea loc la Ungheni o serbare culturală urmată de bal.

Serbarea va fi dată de către şcoala de Horticultură, în folosul societății „Crucea Roşie".

x Absolvenții Liceului Național Iaşi, promoția 1900, sunt rugați a lua parte la înmormântarea colegului lor, *avocatul Gh. Ivănescu*, victima criminalei agresiuni din Vaslui.

Data înmormântării va apărea în ziar.

x Facultatea de teologie din Chişinău va fi inaugurată oficial în ziua de 8 Noembre.

Va asista şi d. ministru Petrovici, însoțit de câțiva profesori universitari ieşeni.

Inscrieri pentru:

Lecții de **Engleză, Franceză şi Dactilografie,**

se primesc în fiecare zi dela 3—6.30 p. m. la Asociația Creştină a Femeilor, strada Dancu No. 5.

Blănăria
LUPU FELDMAN
Strada Cuza Vodă 42
peste drum de Camera de Comerț a adus un mare transport
BLĂNĂRIE şi vinde cu prețuri extrem de reduse.

TINA WEISSGLAS
născută Samoilsohn
ISAC WEISSGLAS
Căsătoriți
In locul oricărei alte instiințări.

Sala Teatrului SIDOLI
Trupa de Operete din Lodz „Companejetz"
Direcțiunea I. Goldenberg. Va da o serie de 5 reprezentații
Vineri 22 Octomb. ora 9 jum. sara prima reprezentație
NUNTA la ȚARA
Splendidă operetă în 3 acte şi 4 tablouri de M. Schor. Decoruri admirabile şi în cel mai modern stil. Muzică sublimă. Opereta aceasta a făcut înconjorul lumei cu un succes extra-ordinar, fără precedent. La Bucureşti a fost reprezentată de 54 de ori. La pupitru Dir. I. GOLDENBERG.
Puținele bilete rămase se găsesc la casa SIDOLI.

Sanatoriul Dr. Tzaicu
IAŞI, STR. CAROL 20, Telefon
Clinică Chirurgicală perfect instalată. Asepsia cea mai riguroasă. Adaptat la chirurgia de urgență, Mecanoterapie, Gynecologie, Ortopedie, Electroterapie, **Raze-Ultra-violete.**
Aparat de Raze Röntgen
Se primesc boli interne şi nervoase (excluse bolile contagioase şi nervoşii turbulenți).
Informațiuni şi consultațiuni între orele 2-4 p. m.

BECURI
electrice
cele mai solide, cele mai rezistente, din fabricile cele mai renumite: **Philips, Osram, Tungsram, Ferrowatt,** etc. mărci garantate, cumpărați mai eftin ca oriunde numai la Depozitul general
Zaharia Weiss
Piața Unirei

Farmacia Curței Regale şi Laboratorul
de chimie analitică Frații Dr. Konya
Succesori Dr. EM. GROZEA, IAŞI
LABORATOR DE PRODUSE CHIMICO-FARMACEUTICE
premiate cu medalii de aur în țară şi străinătate
Specialități proprii aprobate de Consiliul Sanitar Superior
Câte-va din aceste specialități:
Vinul Konya: tonic, nutritiv, cu principiile de Cola, Coca şi Guarana.
Sudex: pudra antisudorifică, de mare efect contra transpirației la mâini, picioare, etc.
Dentalin: renumita apă de gură.
Crema de Pete: contra petelor de orice fel de pe obraz şi pentru îngrijirea feței.
Preparate cosmetice Margot: crema, pudra şi săpun pentru înfrumusețarea feței.
Salparill: cel mai bun sirop depurativ al sângelui stricat, având ca efect reînoirea organismului.
Kalmodon: antinevralgie, contra durerilor de dinți, de cap, nevralgii, etc.
Laboratorul de analize: primeşte analize chimice de orice fel,

Fabrica de boiangerie şi spălătorie chimioă
„FULGERUL" din Bucureşti
aduce la cunoştința numeroşilor Industriaşi şi comercianți că primeşte pentru văpsit în cantitățile cele mai mari, executăm în timpul cel mai scurt în orice culori. La cerere trimetem căruța fabricei spre a ridica comenzile.— Din culori închise facem culori deschise.—Având o instalație modernă, executăm orice comandă în mod ireproşabil, în termen de cel mult 3 zile. Garantăm că nu mai reapar petele.
De asemenea primim lănuri şi bumbacuri pentru văpsit cu Kilogramul. Prețurile cele mai convenabile.—Singura fabrică cu instalație mecanică pentru spălătorie.
Fabrica: Strada Dragoş No. 25
Filiale: Str. Lăpuşneanu 15. Str. Cuza-Vodă 35
OSIAS SEGALL

CAUT DE OCAZIE una maşină de cusut marca „Singer".
A se adresa D-nei Bartin str. Lozonschi 17, între orele 3-4 p.m.

DE INCHIRIAT str. Bârbol No. 17 bis, mai multe camere de locuit, eventual pentru birou atelier sau fabrică.

„INLESNIREA" ::::: IAŞI :::::
Str. Ştefan cel Mare 11
(în curte) Telefon 362
Asortat cu tot felul de mărfuri ca: Manufactură, Stofă, Haine gata, Incălțăminte pentru Doamne, Domni şi copii, Lingerie, Zefiruri, Sifoane, etc. etc., vinde contra cassa şi cu înlesniri de plată IN RATE LUNARE cu prețuri minimale.
Birourile de incasarea ratelor deschise în toate zilele de la ora 8—1 a. m. şi 3—8 p. m.

MANIFESTUL
economiştilor mondiali
pentru suprimarea barierelor economice şi revenirea la liberul-schimb

Berlin 20. — „Berliner Tagblatt" a publicat astăzi anunțatul manifest al celor mai de seamă economişti din lume, în frunte cu bancherul Morgan din New-York.

Manifestul atrage atenția asupra unor anumite împrejnrări, grave şi îngrijorătoare, cari după părerea semnatarilor împiedică restabilirea unei prosperități generale.

Intre acestea figurează în primul rând dificultățile create prin tarifele vamale protecționiste, prohibițiunile la import şi export, cari dela război încoace au polarizat desvoltarea naturală a comerțuiui internațional. Comerțul a suferit o grea lovitură prin fărâmițarea unor mari unități teritoriale şi politice şi prin conflictele între popoare care încă nu sunt aplanate. Prin dificultățile ivite după război statele au pierdut posibilitatea unei aprovizionări eftine de alimente şi a procurării eftine de materii prime.

Manifestul subliniază de asemenea că la adăpostul zidurilor vamale, s'au creat industrii locale care n'au însă o bază economică reală.

Semnatarii manifestului atrag atenția asupra necesității creării unei monete sănătoase în toate țările Europei.

Manifestul precontzează pentru însănătoşirea economică a Europei, suprimarea barierelor economice şi revenirea la liberul schimb.

ȘTIRI DIN ȚARĂ ȘI STRĂINATATE

O vizită la spitalul din Sculeni

Situația în urmă cu câteva luni și situația de astăzi

Ieri după amiază am vizitat spitalul din Sculeni (care a fost alipit județului Iași, prin noua reformă administrativă, înainte făcând parte din jud. Bălți).

Vizita noastră a fost atrasă de spusele unora cum că „grajdul" ce era înainte, s'a transformat într'un spital modern.

După o oră de drum cu mașina ajungem la Sculeni; trecem Prutul și suntem în Sculeni ruși.

*

Inaintea de a începem să vizităm spitalul. d. dr. Vasiliu, pe care îl însoțeam, ne-a arătat procesul verbal încheiat cu prilejul unei inspecții la 10 Aprilie 1926.

Atunci medicul primar al județului, a rămas penibil impresionat de murdăria generală care predomină acest spital".

Raportul concludea: *„numai spital nu se poate numi acesta".*

*

Și cunoscând starea de acum câte-va luni, începem să vizităm spitalul.

Sala cea mare de la intrare este primul semn că spitalul a fost complect renovat.

Pe jos un dojaj frumos, iar pereții în ulei, bine îngrijiți.

Sunt pe de o parte și alta saloanele bolnavilor. Șase pentru femei și șapte pentru bărbați.

Aceiași curățenie exemplară predomină pretutindeni.

Sobele au ceva caracteristic.

Pe lângă că sunt de faianță, au fațada (adică portița) în afara salonului, pe sală.

*

Mai departe vizităm sala de consultații, sala de operații, baia, magazia de efecte etc.

Spitalul are și un pavilion de izolare.

Se dau 700—800 consultații lunare.

Intreținerea și renovarea spitalului se datorește d-nei și d-lui Chelărescu, chirurgul spitalului.

Medicul șef este d. dr. Colesnicov.

*

Populația basarabeană, care n'a văzut un asemenea spital pe când Sculenii făceau parte din jud. Bălți și cu atât mai puțin pe vremea rușilor, este pe deplin mulțumită de starea de astăzi.

In acest spital au fost aduși de curând și bolnavii din spitalul de la Stânca, care a fost evacuat spre a servi numai pentru izolarea scarlatinoșilor.

Incheind vizita noastră, *am rămas plăcut impresionați de curățenia generală care predomină acest spital,* prima operă a d-lui dr. Vasiliu.

L. PAUL

INFORMAȚII

x *Ziarul londonez „Daily New." crede a ști că Sovietele vor renunța la orice pretenție asupra Basarabiei.*

In același timp, ziarul comunist francez „L'Humanite" anunță că d. Chamberlain a intervenit pe lângă d. Mussolini, sfătuindu-l să ratifice tratatul Basarabiei.

x *D. ministru I. Petrovici s'a ținut de cuvânt și a reintegrat pe d. A. C. Cuza la catedra de economie politică. Decretul va apare în curând.*

Este sigură și reintegrarea d-lui Florin Sion.

x *Cu toată formula de „expectaiivă", nu încape îndoială că d. Argetoianu va intra curînd în partidul liberal.*

Piața Valutară

Leul la Paris a cotat ieri 18,20 la Zurich 2,76.

Devizele în Capitală au notat: Francul francez 3.50; francul belgian 5,30; francul elvețian 36,40; lira engleză 912; dolarul 187; lira italiană 8,05; coroana cehă 5.62; Rentenmark 45.25.

x **Prof. de Martoune** sosește în Iași mâne Joi la ora 15 (3 p. m.) sosind din Cernăuți. Ilustrul savant va conferența la Iași.

x Serviciul sanitar a luat sancțiuni contra sătenilor care nu declară cazurile de scarlatină.

Astfel numeroși săteni din Ciurea au fost amendați cu câte cinci mii lei.

x Procesul de evacuare al Sfatului Negustoresc, a fost amânat în continuare de tribunalul secția II, pe Sâmbăta viitoare.

x *Falimente.*— Tribunalul secția III, judecând eri procese de faliment după ce a suspendat contestațiile la falimentele C. Pânzariu, D. Felix, Nathan Rabinovici și I. Scherer, a amânat pronunțările în falimentele Ușeriu S, Teingold, H. Goldenberg C. D. Parfeni, I. Mendel, San. Feuerștein, și I. Latnavici.

Deasemenea a acordat termen în falimentele Jaques Klein și Fero Chimica.

x Invățătorii din jud. Iași se agită pe chestia schimbării d-lui Florea, revizorul școlar.

Invățătorii au avut o consfătuire și au redactat un memoriu pe care-l vor înainta d-lui ministru Petrovici.

In București

ziarul „Opinia" se găsește de vânzare la depozitul de ziare „Independența".

Calea Victoriei 56 peste drum de terasa Oteteleșianu.

x *Spectacole.*-Agenția Brașcu aduce la cunoștința publicului, că a pus în vânzare biletele următoarelor spectacole:

Compania, *Bulandra, Manolescu, Maximilian:*

Mercuri 3 Noembrie, *Negustorit de glorie.*

Vineri 5 Noembrie, *Cântecul dragostei.*

Compania, *Elvira Popescu-Vernenil:*

Marți 22 Noembrie, *Ma cousine de Varsovie.*

Mercuri 23 Noembrie, *Pile ou face.*

Cererile de bilete fiind foarte mari, reținerile Domnilor abonați, vor fi respectate numai, până Sâmbătă 23 cor. seara. Dela această dată biletele neridicate vor fi puse în vânzare.

x In urma conflictului fățiș dintre primarul Anibal Teodorescu și majoritatea consiliului este iminentă dizolvarea Consiliului Municipiului București.

x Comisia disciplinară de pe lângă Ministerul de interne a condamnat pe I. Anghelescu, comandantul corpului de sergenți din Iași, la 3 luni excludere din funcție și pierderea retribuțiilor.

SE DIZOLVĂ

consiliul municipal-Iași

D. Petrovici aduce mâne decretul.— D. Petrea va prezida comisia interimară

Comitetul executiv al partidului Poporului din localitate, se întrunește în asta seară, la locuința d-lui Axinte prefect de județ.

Comitetul se va ocupa cu soluționarea de diferite chestiuni, soluționarea pe care au a o supune d-lui mimistru I. Petrovici, care sosește mâine în localitate.

*

D. Petrovici aduce mâne cu d-sa și decretul de dizolvare a consiliului municipal și instalarea unei comisiuni interimare, care va avea în frunte tot pe d. Petrea.

Actualul primar a consimțit în fine la dizolvare, păstrând însă o rea presimțire asupra alegerilor care, după lege, au a se face până în două luni.

Averescanii nerăbdători, sunt însă entuziasmați de dizolvarea ce li s'a adus la cunoștință.

Schimbarea la Primărie, se va efectua probabil, chiar în cursul acestei săptămâni.

TRANSFORMAREA REȚELEI DE LUMINA

MĂRIREA VOLTAJULUI.— TOATĂ LUMEA TREBUE SA-ȘI SCHIMBE BECURILE

Societatea comunală de electricitate din Iași aduce la cunoștință că până la 31 Ianuarie 1927 parte din Rețeaua de Lumină se va transforma din monofazat 2×150 volți în trifazat 380 | 220 Volți.

Motoarele vor funcționa cu trifazat 380 Volți, becurile cu monofazat 220 Volți.

Parte din rețeaua de lumină care se transformă cuprinde următoarele străzi:

Str. I. C. Brătianu de la Binder până la colțul cu str. V. Alexandri—*str Lăpușneanu* din dreptul str. Banu până la Piața Unirei—*P. Unirei—str. Cuza-Vodă str. Unirei— Alexandri—Mârzescu—Vovedenii—Stroescu-Ștefan cel Mare— C. Negri—Armeană—Pun—Nemțească — A. Panu—Cismărie—Barboi— Adamache—Strâmbă— Pomir — Sf. Lazăr—Rosetti—Palatului — Mitropolie—Sf. Andrei—Trei Erarhi—Ipsilante—Uzine'or— Mitropolie—Lozonschi— Col. Langa.*

Schimbarea se va face treptat. Pentru fiecare stradă ce se trasformă, publicul va fi informat cu cel puțin cinci zile înainte.

In ziua în care se va face schimbarea pe o stradă, se va tăia curentul în acea parte până la ora 2 p. m. pentru ca publicul să aibă timp să schimbe becurile.

Deci, atunci când publicul va fi anunțat de schimbare într'o anumită zi, va înlocui becurile ce le are acum de 150 Volți, cu alte becuri de 220 Volți.

Pentru a evita prețuri exagerate la becuri, Societatea de Electricitate pune în vânzare becuri pe un preț extrem de reduse.

Pentru artiști, pictori și muziciani

Recomandăm tuturor artiștilor: pictori, sculptori, muziciani, și în general oricărui artist dornic de cultură, interesanta și instructiva lucrare a scriitorului renan H. Eulenberg, Intitulată „Alte Siluete Literare și Artistice" apărută în atelierele „Viața Românească".

Volumul acesta conține următoarele esseuri:

Pictori: Watteau, Rubens, Goya, Rembrandt, Raffael, Michel-Angelo.

Muziciani: Chopin, Offenbach, Bach, Mozart, Verdi, Brahms-Haydn, Beethoven.

Literați: Caiderson, Walt Whitman, Hans Sachs, Swift, Petrarca, Mme de Stäel, Kotzebue, Halevy, lens P. Iacohsen, R. Voss și P. töfi.

Alte Celebrități: Kant, Napoleon, Frederic Cel Mare, Lassalle, Bismarc.

Volumul „Alte Siluete Literare și Artistice" care obține un strălucit succes de librărie, având peste 320 pagini text, nu costă decât 50 lei.

Comenzile librarilor se vor adresa la Tipografia „Albina" str. Seulescu No. 1 Iași.

In onoarea d-lui Pibeagu distinsul și reputatul scriitor se reprezintă pentru a treia și ultima oară „Treanca-Fleanca" reușita revistă de actualitate care a obținut atât în capitală cât și la noi cele mai strălucite succese.

Vor fi intercalate multe strofe inedite, actualități cari vor oglindi multe figuri ieșane.

Aceasta ultima reprezentație care pregătește multe surprize va fi dată Mercuri 20 Octombre 9 ore seara în sala Sidoli, unde se pot obținea biletele.

Vor aparea Pat și Patachon și vor zice lucruri noue la cari se va râde și mai mult.

CUM A FOST UCIS AVOCATUL IVĂNESCU

AUTORUL INDICAT DE VICTIMĂ ESTE UN CUNOSCUT BĂTĂUȘ

Huși 20.— Produce mare consternare moartea avocatului Ivănescu—avocatul statului în localitate — moarte provenită din cauza unei bătăi suferite pe ziua de 11 crt. la Vaslui, în împrejurările pe care le redăm mai jos:

Atacat fără de veste

In noaptea de 10 Oct., avocatul Ivănescu plecase la Vaslui unde avea de susținut un proces al statului.

In noaptea următoare trebuia să se înapoeze la Huși.

In drum spre gară, a fost atacat de niște indivizi printre care a recunoscut pe un anume Ciocoiu fost chelner și bătăuș pe timpul alegerilor din 1922.

Acesta, a aplicat avocatului o puternică lovitură în cap atingându-i baza craniului.

Victima abia a putut ajunge până la Huși, unde toate îngrijirile medicale nu i-au mai putut fi de nici un folos.

Pe ziua de 18 crt. a fost transportat cu automobilul la Iași la secția D-lui dr. Hortolomei. Pe ziua de 19 crt. s'a făcut o intervenție chirurgicală reușită, care părea că va salva viața vietimei.

Dar în urma unor complicații, după câte-va ore, nefericitul avocat a încetat din viață.

De pe urma lui rămâne o familie grea în suferință. Trei copii și D-na Ivănescu sunt în culmea disperării.

Intervenția autorităților locale

In primele zile, cu toată starea gravă a avocatului, a putut indica pe autorul agresiunei care se află la Vaslui, vestitul Ciocoiu.

Atât poliția cât și parchetul de Fâlciu au făcut intervențiuni pentru trimiterea agresorului la Huși.

Acum când s'a produs și desnodământul fatal, parchetul a delegat pe un agent special pentru aducerea lui Ciocoiu la H și contra căruia mai există și un mandat de arestare pentru executarea unei pedepse de 3 luni închisoare.

Toată lumea hușană, indiferent de culoare politică, regretă moartea tragică a lui Ivănescu care era un suflet bun, îndatorito și prietenos.

Leontin

ISTORICUL PE SCURT AL TÂRGULUI-FRUMOS

(Continuarea din pag. I-a)

tă și mai mare atârnare, nu putu face altceva decât să se impună regelui Poloniei, agățitor mai apropiat și mai puternic și care vându și mai scump nuoilor săi supuși un sprijin de cari aveau nevoie în această nestatornicie a lor".

Dacă credem celor spuse mai sus atunci Târgul Frumos ar fi fost întemeiat în prima jumătate a secolului al XV-lea în împrejurările arătate și anume: între anii 1433 și 1444, când Iliaș și Ștefan fii lui Alexandru cel bun domnesc în Moldova.

*

Stăpânind valea Bahluețului, acest orășel care se găsea la locul de întâlnire a 4 ținuturi și în drumul poștelor domnești a trebuit să atragă la dânsul pentru adăpost și hrană pe negustorii și cărăușii din țară și străini, care mergeau cu mărfurile spre Tighina basarabeană și alte locuri din țara de jos.

El era într'o strânsă legătură cu Hârlăul, unde de curând domnii își avură curtile lor și pe care Ștefan cel Mare îl cerceta adesea pentru o iubire ce dădu Moldovei pe Petru Rareș ctitor și acolo în locul său de naștere ca și în acest frumos orășel din vecinătatea Hârlăului adică Tg. Frumos.

(Urmează)

Incendiu în str. Anastasie Panu

Un incendiu a izbucnit astă noapte în str. Anastasie Panu.

A luat foc bucătăria locuinței d-rului Sirota Grosu.

Focul fiind observat din timp cu ajutorul vecinilor și al unei secții de pompieri, a putut fi stâns înainte de a produce prea mari pagube.

Poliția a deschis o anchetă întru cât se pare că focul a fost pus.

x D. Ilie I. Mendelsohn și-a depus eri candidatura, pentru locul de senator al Camerilor de Industrie.

Candidatura a fost propusă de d-nii I. Georgescu, Ing. Florian, Elias Nagler, Leon Weisman, Nathan Gheller și Mauriciu Zalis.

x Trib. Ilfov s. II a condamnat ieri la o lună închisoare pe tâlharul Henry Weissberg, pentru tentativă de excrocherie în launa Bancii Românești.

x Comitetul Uniunei Ofițerilor de rezervă, se întrunește în Complect, Mercuri 20 Oct., ora 6.30 la serviciul parcelelor Municipul Iași; la ordinea zilei chestiuni foarte importante.

x In spitalul Sft. Spiridon a încetat din viață avocatul Gh. Ivănescu din Huși care a fost adus cu mașina din Vaslui, unde căzuse victima unei sălbatice agresiuni.

Avocatul Ivănescu a profesat mult timp în Iași.

x In ziua de 10 Noembrie orele 11 a. m. se va ține în cancelaria Epitropiei Sf. Spiridon licitație, pentru închirierea pe timp de 5 ani a localului de restaurant și cafenea din aripa stângă de a Cazinoul Regal de la Băile Slănic.

Ancheta la Trib. Ilfov

Ancheta împotriva unor magistrați de la trib. Ilfov, continuă cu toată discreția.

Se cercetează și situația materială a magistraților anchetați. Se anunță chiar că ministerul justiției a cerut unei bănci blocarea sumei de 1 și jum, milioane lei depuse de un magistrat.

x **Bonurile de rechiziție.** —Administrația financiară a jud. Iași, aduce la cunoștința celor interesați, că, conform dispozițiunilor Ministerului de Finanțe, toți posesorii de bonuri de rechiziție emise până la 30 Decembrie 1919 și rămase nepătite, să se prezinte cel mult până la 22 Octombrie a. c., d-lui percèptor pe raza cărui circ. locuește, pentru a fi înscris cu acel bon, urmând ca plata lor să se facă ulterior în urma dispozițiunilor ce se vor primi de la Ministerul de Finanțe.

x **Concert.** — In seara zilei de 10 Noembrie, va avea loc la Teatrul Național un mare concert dat de d-na *Alexandra Feraru,* cunoscuta soprană de la Operă.

D-na Feraru va cânta din „Manon", „Lohengrin", „Butterfly" și „Bohema".

Concertul va fi complect, prin producția la pian a distinsei pianiste d-ra *Anișoara Martac,* care-va cânta din Mozart, Schumann, Liszt. etc.

x Duminică 24 Octombrie, d. dr. I. Pistiner fostul deputat socialist de Cernăuți, va fi la Iași d-sa va vorbi la ora 9 seara în sala Cultura despre „Problema minorităților".

Cu acest prilej va avea loc o întrunire publică a partidului socialis.

x Ședința Consiliului Municipal care urma să aibă loc Sâmbătă, a fost amânată pentru Luni, întrucât consiliul va fi dizolvat, după cum arătăm în altă parte a ziarului.

x D. prof. Petru Bogdan, prorectorul Universității, a plecat ieri în Capitală pentru a se prezinta Academiei Române al cărei membru a fost ales în primăvară.

Abonați-vă la Opinia

Dr. Jacques Goldner

Șef de lucrări la Facultatea de Medicină

Boli interne, Boli de copii

Iași, — strada Mârzescu 17

Cons. 2—4 p. m.

DOCTORUL R. DAMSKER

Str. Cizmăriei No. 17

(PIAȚA HALEI)

Consultă zilnic între orele 8—11 a. m. și 2—5 p. m.

pentru **Boli Interne Sifilis și Genito-Urinrea**

DOCTOR Tr. Mihailescu

asistent universitar

chirurg secundar gynecolog la spit. Maternitatea

BOLI DE FEMEI, GENITO-URINARE-SIFILIS

Str. Lăpușneanu No. 18, etaj

Telefon No. 164

Consult. 1—3

H. GHERNER

avocat

Birou de Notariat

S'a mutat în strada Costache Negri No. 40

Cons. 7½-9 a. m. și 7-9 p. m.

ANUL XXII No. 5822

3 LEI EXEMPLARUL

VINERI 22 OCTOMBRIE 1926

ABONAMENTE

Lei 1000 . . . pe un an
„ 500 . . . „ 6 luni
„ 300 . . . „ 3 luni

OPINIA

ZIAR POLITIC COTIDIAN

ANUNCIURI

se primesc la toate Agenţiile de Publicitate şi la Administraţia ziarului Iaşi—Str. Gh. Mârzescou 17

Marea Alinătoare : „CRUCEA ROŞIE"

Suntem în săptămâna „Crucei Roşii române" şi dacă mulţi cetăţeni ai laşului nu uită să-şi dee obolul, puţini sunt aceia care ştiu că în acest moment membrii societăţei nu privesc numai în viitor, ci cată cu falnică mândrie şi în trecut. Crucea Roşie a României împlineşte în acest an o jumătate de secol, şi ce chip mai lăudabil este de a comemora o atare aniversare decât arătând dorul unor înfăptuiri noi ? De asta, cetăţenii laşului nu sunt chemaţi la serbări şi la festivităţi retrospective, ci sunt îndemnaţi la sforţarea comună destinată să asigure marei nstituţii o viaţă mereu reînoită.

Rămâne deci în sarcina cronicarului ca să-şi amintească. Crucea Roşie din România se înfiinţează la 7 Iunie 1876 şi cinci zeci şi trei de zile după constituirea sa, ea trimete deja o ambulanţă înzestrată cu tot ce trebue pentru a colabora cu formaţiile sanitare ce lucrau în Serbia cu prilejul rezboiului Turco-Serb. La 12 Aprilie 1877, izbucnind războiul între Ruşi şi Turci, ea parvine să întreţie mai multe ambulanţe şi spitaluri temporare, iar din momentul intrărei armatei române în acţiune sforţarea sa se înteţeşte până a da adăpost şi îngrijire la 3347 români, 1077 turci şi 88 ruşi. Crucea Roşie Română, în anul 1885, în timpul rezboiului Serbo-Bulgar, formează 4 spitale cu aproape 300 de paturi. In timpul campaniei din 1913, dă îngrijire la 725 bolnavi militari şi la mulţi bolnavi civili din judeţele de la Dunăre contaminate. In 1915, dă ajutoare refugiaţilor serbi trecuţi pe teritorul nostru, şi mijloceşte expediarea corspondenţei prizonierilor de război între mai toate ţările beligerante.

Crucea Roşie Română, în timpul campaniei noastre din 1916—1918, îşi întinde formaţiile până a întreţine 63 de spitale fixe şi de campanie cu aproape 15,000 paturi, oferă 4,900,000 zile de ospitalizare, 8,000,000 de prânzuri populaţiei nevoiaşe, ajută 65,000 prizonieri, transmite 350,000 de scrisori şi 58,000 de colete, mijloceşte schimbul de coreşpondenţă între teritoriul liber şi cel ocupat şi cheltueşte aproximativ 20 milioane lei.

Crucea Roşie Română, în anii de după război, formează echipe mobile pentru combaterea bolilor de la sate, organizează colonii şcolare de vacanţă, vine în ajutorul sinistraţilor de la Lupeni, şi de la Bacău, şi a victimelor inundaţiilor din Transilvania, a refugiaţilor ruşi, a populaţilor armene şi grece din Asia Mică, a locuitorilor loviţi în Japonia de groaznicul cutremur.

Cifre şi date elocvente ce pot constitui o citaţie la ordinea de zi a poporului României Intregite ! Iată ce a făcut Crucea Roşie Română de la înfiinţarea ei şi până azi, iată munca rodnică ale cărei efecte poate să le sărbătorească după cincizeci de ani. Mare alinătoare de fiece zi a suferinţelor celor mărunţi, celor rămaşi fără adăpost, celor bolnavi, celor săraci, Crucea Roşie, în timp de război, s'a ridicat până la înălţimea măreţ i ei menîri, îndulcind asprele chinuri ale celor două feluri de oropsiţi ai luptelor : răniţii şi prizonierii.

Războiul este poate o sălbătăcie, dar el deschide drumul brutalei noblete moştenite din strămoşi. Războiul nu este nici al intrigantului, nici al socotitului, nici al laşului. Bătaia se descoperă în foc la nivelul năprăsniciei sale, sau atunci se încovoaie în slăbiciunea unei firi prea plăpânde : el este parte din apriga furtună, o măreşte pe aceasta şi o întreţine cu suflarea sa proprie, sau atunci se leagănă dus de urgia vremurilor ca o frunză moartă ; el este la înălţimea urgiei sau se arată mai prejos. Femeia, dimpotrivă, este deasupra întotdeauna ; căci dacă ea înţelege urele dintre popoare şi participă la ele, ea este totuşi străină de violenţele la care duc aceste uri. Astfel că spre locul unde barbatul poartă flacăra devastărei, ea întinde o mână reparatoare şi blândă.

Crucea Roşie este a femeei române şi cifrele pe care le-am reprodus mai sus sunt scoase din cartea de aur a femeei noastre. Ea a consolat, ea a pansat rănile şi mizeriile, şi cel mai mic titlu de glorie al ei nu este de a fi redat sănătatea atâtor vrăjmaşi căzuţi în mânile noastre cu viaţa înjumătăţită de mânia grozavă a ţaranului ostaş.

NECULAI DALU

Actualităţi politice

Bietul Goga !

Ziarele au dat largă publicitate păţaniei d-lui Goga. D-sa a propus în Consiliul de Miniştri ridicarea stării de asediu, dar a fost refuzat categoric. Faţă de situaţia aceasta neaşteptată, d. Goga a părăsit furios consiliul.

Ministrul de interne constatase că şi puterea d-sale este strict limitată.

Pentru a-i apăra prestigiul atât de rău botit în faţa partizanilor şi a publicului, oficiosul „Indreptarea" a avut inspiraţia să formuleze o „dezmintire" în senzul că d. Goga nici nu s'a gândit să propue Consiliului ridicarea stării de asediu.

Proastă inspiraţie...

Căci de vreme ce a declarat că „bolşevismul Basarabiei este o invenţie stupidă", şi odată ce a promis unei delegaţii de dobrogeni că va cere în primul Consiliu suprimarea regimului excepţional din Cadrilater,... d. Goga era moralmente obligat să fie consecvent şi să restabilească regimul normal.

Dezmintirea „Indreptării" boteşte şi mai rău prestigiul d-lui Goga, recomandând pe ministrul de interne ca pe un soi de ...mascara !

Adevărul este că bietul d. Goga, odată cu întregul guvern, trebue să se aplece smerit la ordinile partidului liberal.

Spirit anarhic

D. Dori Popovici, ministrul Bucovinei, a avut cinismul să declare unui ziar că scandalul băeţilor din Cernăuţi este ...„o înscenare" !

Adica, obrăznicia unor elevi care nu învaţă carte ci huiduesc şi maltratează în stradă pe profesori,.... este „o înscenare" a profesorilor !

A tâlmăci în acest chip scandalos nişte fapte văzute şi reprobate de toată lumea, înseamnă a încuraja linea şi anarhia în şcoli, scăzând autoritatea şi prestigiul corpului profesoral.

Acest lucru îl face ministrul Bucovinei, ca un exponent—desigur—al anarhiei şi incapacităţii care caracterizează regimul întreg.

X.

Marele împrumut belgian

pentru stabilizarea monedei

Belgia a obţinut un credit de 30 milioane dolari (6 miliarde lei) destinat la stabilizarea francului belgian.

Acest credit va fi urmat de un altul, în valoare de 70 milioane mărci (3 şi jum. miliarde lei) pe care băncile germane îl vor acorda în anul viitor, în acelaş scop.

Din toată lumea

Femeile şi aeroplanul. — Până acum femeile aviatoare nu erau admise să participe la concursuri de viteză, înălţime, rezistenţă etc. De acum înainte însă, federaţia aeronautică internaţională a îngăduit şi femeilor dreptul de a încerca să bată „recorduri" de aviaţie.

Printre cele mai dibace femei aviatoare se citează d-rele Adriana Bolland şi Deniza Collin (franceze), miss Eliott Lynn (engleză), d-ra Fuji (japoneză), şi miss Gladys Madin (americană).

— In domeniul sportului, femeile au înregistrat un mare succes la tradiţionalele alergări de cai din Newmarket (Anglia), cu prilejul celebrei curse „Town Plate".

Premiul I a fost câştigat de miss Iris Rickaby, iar premiul II de miss Elleen Joel, bătând pe cei mai buni jokei bărbaţi. Faptul a produs senzaţie printre sportmanii engleji.

*

Un furt fantastic.— Una din cele mai strălucite colecţii de bijuterii a fost furată din palatul de la Biarritz al bogătaşului belgian Loewenstein. Un singur colier de 177 mărgăritare în greutate de aproape 1 şi jum. kgr. era preţuit peste 20 milioane lei. Valoarea totală a furtului se urcă la 100 milioane lei.

Hoţii au dispărut fără urmă.

ASPECTE

Bancherii umanitarişti !

Cauzele războiului mondial, pentru manualele şcolare, sânt acele cari se împânzesc în jurul călătoriei arhiducelui Franz-Ferdinand la Serajevo ; dar nu numai chiar pentru manualele şcolare : oameni maturi, în toată firea nu vor să-şi explice altfel începutul marelui cataclism decât ca un joc de-a solidarizarea cu biata Serbie de pe vremuri.

Or, din totdeauna, adevărul n'a fost cultivat cu prea multă atenţie de istorici. Şi astfel şi-au făcut drum o seamă de eroi cari au rămas să tâmpească neamurile şi să continue a le crea împotriva slabei lor voinţe, toate dificultăţile.

Numai pentru istorici şi pentru fabricanţii de discursuri patriotice la ocaziile cu foc bengal şi paradă, războiul mondial apare simplu, ferice şi admirabil : aşa trebuia să fie !

Dar pentru oamenii cu bun simţ problema este mult mai complicată ; războiul a fost aranjat în cabinetele ministerelor externe, zi cu zi, ceas cu ceas. Rivalităţile economice dintre marile state europene au fost acelea cari au pus în mişcare consorţiile de financiari şi industriaşi ; aceste consorţii au dictat guvernelor şi războiul s'a dezlănţuit pentru curmarea concurenţei comerciale.

Nimic ideal, nici o cauză poetică sau patetică n'a fost la declararea războiului mondial : goana după clienţi, după debuşeuri pentru export, pofta de colonii bogate în materii prime, au fost singurele şi adevăratele motive pentru cari s'au prăbuşit milioane de oameni sub focul tunurilor şi al mitralierelor, întinzând pentru zeci de ani de acum înainte dezastrul în atâtea suflete rămase stinghere.

Şi dintr'odată, asasinii cari au provocat măcelul stând comod la adăpostul cancelariilor luxos capitonate, au devenit umanitarişti. Dându-şi mâna peste hetacomba de cadavre de dânşii provocată, încearcă să refacă piaţa comercială care le ameninţă câştigul şi huzurul : luptând în contra internaţionalei popoarelor, bancherii patrioţi formează internaţionala capitalismului, fără cel mai elementar simţ de pudoare.

Manifestul lansat de bancherii tuturor ţărilor este ultima sfidare care poate fi aruncată mulţimilor ; fabricanţii războiului au ajuns, pentru salvarea gheşeftarilor pacifişti şi blânzi, ca ultimul orator social-democrat care—după ce a votat creditele pentru război şi a uitat de asasinarea lui Jaures—a devenit iar apărătorul libertăţilor şi matadorul înfrăţirei universale.

Manifestul bancherilor blestemând urmările războiului, poate fi considerat ca documentul cel mai elocvent al crizei de moralitate prin care trece omenirea. E un simptom caracteristic al vremurilor noastre de crassă nerusinare.

G. SPINA

MĂRUNTE

Motivul ?..

D. Iorga, şoptesc culisele politice, din cauza d-lui Stere, s'a lăsat condus de principii auSTERE şi a demisionat din artidul fuzionat.

Noi credem că la mijloc sînt alte..miSTERE.

Explicaţie.

Averescanii sânt pentru libera transacţie.

Negreşit, fiindcă se ştiu chiriaşii liberalilor.

O „mică" schimbare

Pînă acuma se vorbia, cu prilejul remanierii, numai de debarcarea grupului Goldiş, al d-lor Trancu-Iaşi, Meissner şi Cudalbu.

Astăzi se zvoneşte însa că şi d-lui Mitilineu i se pregăteşte o surpriză similară.

Se vede că guvernul vrea să l facă pe d. Mitilineu, din ministru al afacerilor străine, ministrul străin de afacerile guvernului.

ILDERIM

După două spectacole

„Vlaiou Vodă" şi „Treanca Fleanca"

Nu cu competinţa cronicarului dramatic, ci cu conştiinţa spectatorului obiectiv, câte-va vorbe despre aceste două spectacole.

„Vlaicu Vodă" ni-a înfăţişat trecutul nostru plin de idealismul lumii de atunci. „Treanca Fleanca", *prezentul*, în cel mai vulgar aspect al său.

La „*Vlaicu Vodă*", după premieră teatrul aproape gol ; „la „Treanca Fleanca" mai mult decât plin.

Poporul ii—marei mulţimi din mahalale—se pare că i-a plăcut „Treanca Fleanca".

Dar trebue să se dea oare poporului tot ce-i place ? Să se dea copilului în faţă, obiectul tentaţiei, sau la o vârstă fragedă —lipsită şi de conştiinţa formată şi de voinţă să i se înlăture „*ispita*" ? *Cred că-i bine să i se înlăture.*

Bordelurile şi crâşmele din mahalalele târgurilor noastre, or fi având poate aspectul prezentat de d. Pribeagu însă, ele nu trebuesc expuse în văzul tuturor.

Revistele îşi au rostul lor, atât cât sunt în cadrul unui spirit pătrunzător, unor sfichiuiri în forme pline de un humor cu oarecari rezerve cuviincioase într'ânsele ; însă, din moment ce spiritul mai ascuţit lipseşte şi nu cuprind decât compilări de tot ce poate da mediul stricat—ele devin primejdioase sănătăţii morale a generaţiilor tinere şi a poporului needucat.

GH. CHIRIŢESCU
institutor

Istoricul pe scurt al Târgului-Frumos

II

de ICONOM N. DĂRÂNGĂ
preot şi profesor

Târgu-Frumos e pomenit prin acte interne încă din secolul al XV-lea. Ungurii dela Cotnari, dela Hârlău, vierii cei meşteri de viţă scumpă domnilor, îi ziceau pe liba lor „Szeplak" cea ce înseamnă acelaş lucru cari numirea românească : „Die Aprilis decimo movit Despota ex Herlo adoppidum Szeplak, milioariis luobus quorum appulittabellarius Turcae, inde ad Schkena appidum ad fluorum Zereth" (Cod. Hurmuzaki II po 406 No. CCCLXXX).

In arhiva istorică, se spune între altele că la 1447, Petru-Vodă fiul lui Alexandru cel bun dărneşte Mânăstirei din Poiana Siretului pe lângă dijma podgorenilor vestite dela Hârlău şi Cotnari, ceară de la Târgul-Frumos, toată.

In „Cartea pentru descălicatul de'ntâiu a Ţării Moldovei şi a Neamului Moldovenesc" şi anume la paginele : 184 şi 358, vorbindu-se de prădăcimile tătarilor asupra ţării Moldovii, se zice şi de Târgu-Frumos următoarele :

„In anul 7021, au întratu Tătarii cu Mendli Gerei Hanul în ţara Leşească şi au prădatu până la Vilna de multă pagubă, au făcutu şi mulţi robi au luatu.

Aşijderea pre-acea vreme, Bet-Gerei feciorul Hanului au întratu în Moldova de au prădatu ţara până la Iaşi—şi au arsu târgu şi ţinutul Cârligăturii şi-au agunsu şi până la Dorohoiu şi până la Ştefăneşti" etc.

La pagina 357, unde se vorbeşte de domnia lui Ghica-Vodă, se zice : „...de la Târgul-Frumos, Ştefan Vodă, dăruind cu un surguciu domnesc pe Grigoraşko Aogod, l'am întorsu cu slujitorii la Iaşi ; eşa elu, mergând pe la Buciuleşci la Comăneşti, au întratu prin munţi în ţera mojurească. Eră Ghica Vodă peste puţine zile au întratu în Iaşi, tot într'acel an 7165 | 1657 mai înainte-de Paşce cu o săptămână.

„Intr'acelaşi anu, Kinprilăul vizirul, purcedând asupra Ardélului, au trimisu poruncă şi la hanul se încalece.

Era în Bugég Homul ; şi încă bine ne aşeda Ghica Vodă, stând îndată după gătire de o'ste, că-i venise şi lui poruncă să încalice cu totă téra, venit'au veste cum că Ştefan Vodă trece munţii cu óste în téră. Şi viindu întins, au stătutu cu tabera den sus de Roman la Săbăoani, éra pe Tâlmaciu păharnicul îl trimisese cu strep „spre Târgul Frumos".

Domnul profesor N. Iorga în „Privelegiul din 1815 al Târgului Frumos" zicea :

„Aci la Târgul Frumos se află fugarul Simeon Vodă Movila la 8 Septembrie 1602. Lân-

(Continuarea în pag. IV-a

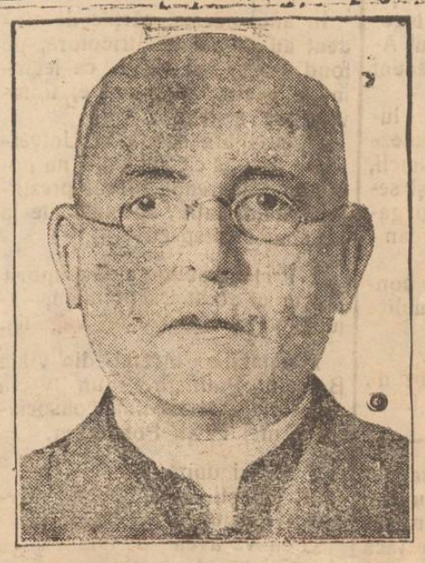

Noul guvern austriac

Viena 21.— Noul guvern sub preşidenţia d-lui Seipel, a fost alcătuit astfel :

Dr. Seipel cancelar ; *Vinhofer* vice cancelar ; *Kimbock* finanţele ; *Spiez* instrucţia.

Ceilalţi miniştri rămân neschimbaţi. Guvernul e alcătuit din creştini-sociali şi partidul german.

CRONICA DRAMATICĂ

de WRATISLAVIUS

TEATRUL NAŢIONAL

Puterea Intunericului (Tolstoi)

cu Doamna ANA LUCA

In anii care s'au scurs, de la războiu încoace, nu ştim să se fi jucat pe scena Teatrului Naţional vre-una din bucăţile dramatice ale lui *Lew Tolstoi* ; de oare-ce „*Invierea*" nu este decât un *extras* făcut pentru teatru de către *Bataille* după romanul cu acelaş nume.

Aşa că, *Puterea Intunericului*, d şi cunoscută de demult (mai bine de două decenii) — sau tocmai pentru aceasta, ne-a apărut acum ca o... noutate. Ne mi aduceam doar în mod vag aminte despre drama cetită, pe vremuri, deşi impresiunea fusese destul de puternică.

De la apariţia lucrării şi până azi, s'au petrecut schimbări grozave în împărăţia Rusiei. Din temelii s'au zguduit mai toate aşezămintele şi multe din ele s'au năruit pentru a nu se mai ridica poate nicodată. Cu toate acestea drama genialului *Tolstoi* şi-a păstrat neştirbită întreaga vigoare. Acum, ca şi atunci, impresionează puternic pe lângă construcţia solidă, cu alure monumentele ale întregului edificiu şi plasticitatea tuturor personajelor ce defilează şi acţionează în decursul celor cinci acte ale dramei. Notaţi, că nu scăpăm din vedere păţitul... demodat, (monoloage şi a part-uri).

Cantitatea lor se pierde, în raport cu părţile cele-lalte şi mai ales cu calitatea acestora.

Ba, ceva mai mult. Toate personajele sunt evocatoare de tipuri ades reîntâlnite prin multe din dramele... ulterior apărute şi de către alţii semnate.

Cu alte cuvinte : oamenii zugrăviţi de geniul lui *Tolstoi* fiind *vii* şi cu viaţa pulsând puternic într'ânşii, îi vom regăsi peste tot unde vom vedea chipuri vii, din acelaş mediu luate.

Şi fiind tipuri reprezentative, nici unul dintre dânsele nu se va confunda cu vre-un altul, deşi numărul celor ce participă la desfăşurarea dramei este atât de numeros.

Cum am spus la început, vechea dramă a lui Tolstoi o privim ca o noutate, pentru cei mai mulţi în senzul strict al cuvântului. N'ar fi deci deplasată (sau de prisos) indicarea conflictului, dacă ar exista unul —propriu zis. Nu este însă uşor să te opreşti la un episod şi să'l priveşti pe acesta ca firul principal. Ci toate sunt unite între ele şi convergează spre finalul nespus de zguduitor, când *Nikita* părăseşte curtea între cei doi jandarmi şi imploră ertarea tuturor, rostind ca o ultimă invocare : „*Tatăl nostru carele eşti în ceruri*"...

Nikita a fost până acum vre-o câţi-va ani un flăcău frumos şi plin de vigoare. Argat la bătrânul şi astmaticul *Piotr*, se naşte o legătură intimă între flăcău şi nevasta de a doua a stăpânului. Ceia ce nu impiedică pe Nikita să învârtească şi capul *Marinei*, o fată orfană din acelaş sat.

Intre timp părinţii argatului pun la cale să'l însoare. Ceiace precipită evenimentele. Pentru a'l păstra pe ibovnic, *Anisia* se hotărâşte să-şi otrăvească bărbatul. Aşa că acesta murind,

(Continuarea în pag. IV-a)

Febra tifoidă
răspândită prin sifon

Iaşi, 7 Aprilie

Să ştie că în Iaşi s'au constatat numeroase cazuri de febră tifoidă. Serviciul sanitar, cercetând cauzele ce re au provocat epidemia, a constatat în urma analizelor facute, cu sifonul le unei fabrici de sifon, conţin bacilii febrei tifoide.

S'au luat măsuri.

„Universul nr. 81 din 9 Aprilie 1926.

Pentru a preîntâmpina îmbolnăvirea

UN ISVOR DE SĂNĂTATE...

ce fiecare poate face să răsară într'o clipă în casa lui, dizolvând într'un litru de apă de băut conţinutul unui pachet de „Lithinés du Dr GUSTIN" Alcalina şi litinată, spumoasă extrem de răcoritoare, foarte digestivă, apa obţinută în chipul acesta este de o eficacitate, care e de prisos ca să mai fie demonstrată, în tratamentul preventiv şi curativ al boalelor de **rinichi, basică, ficat, stomac, intestine**

Reprezentanţa Generală şi depozit pentru România:
AGENCE GÉNÉRALE FRANÇAISE EN ROUMANIE
STR ROMULUS, 55

E MARVAN

Depozit în Iaşi:
Banca Româno-Franceză

Grădina de copii
din strada Banu No. 12

terminându-şi reparaţiile şi fiind cu totul renovată, anunţă pe toţi părinţii doritori de a şi înscrie copii, că cursuri e au început pe ziua de 18 Octombrie 1926.

Local foarte higienic şi spaţios, cursuri distractive, jocuri frobeliene, poezii în limba Română, Franceză şi Germană, Muzică, Educaţie alcasă, îngrijire părintească.

Se primesc copiii de la 4—7 ani.

Inscrierile se primesc zilnic între orele 8—12 şi 2—6.

Din recolta nouă de Must şi Muştar

s'a pus în vânzare **RENUMITUL**

MUŞTAR ROMÂNESC cu MUST

De vânzare: la principalele băcănii din oraş.

„Macaby" Iaşi

Membrii comitetului actual, membrii comitetelor anterioare de la fondare a asoc., Conducătorii secţiunilor precum şi toţi instructorii echipelor Asoc. „Macaby", sunt invitaţi a lua parte la şedinţa festivă, care va avea loc în localul Asociaţiei Duminică 24 cr. ora 4 p. m. când se vor lua ultimele decizii în vederea sărbătorirei a 7 ani de existenţă.

COMITETUL

In Bucureşti

ziarul „Opinia" se găseşte de vânzare la depozitul de ziare „Independenţa".

Calea Victoriei 56
peste drum de terasa Oteteleşianu.

Dr. Jacques Goldner

Şef de lucrări la Facultatea de Medicină
Boli interne, Boli de copii
Iaşi, — str ada Măzăreanu 17
Cons. 2—4 p. m.

Dactilografă
perfectă

angajează imediat „Asigurarea Românească" Iaşi str. Lăpuşneanu 17—19. A se prezenta cu oferte scrise.

Fabrică de Oglinzi

din Bucureşti, caută **şlefuitori**

A se adresa la Societatea Generală de Publicitate Schulder & Berger str. Karageorgevici, Bucureşti sub „Şlefuito".

Un transport nou
de
elegante Mantouri
şi
Rochii de seară
a sosit la
Sali Porjes
Piaţa Unirei

Dactilografă

cu practică, cunoscând perfect franceza, germana eventual şi engleza se caută pentru imediata angajare.

A se adresa la
„ROMBECO" Soc. Anon.
Palatul Băncei Dacia

Epitropia Generală
a Casei Spitalelor Sft. Spiridon
din Iaşi

ANUNCIU

Face cunoscut că în ziua de 1 Noembrie a. c. orele 11 a. m. se va ţine în camera acestei Epitropii licitaţie publica cu oferte închise conform art. 72—83 din legea Comptabilităţei Generale pentru aprovizionarea Spitalului Central cu verdeţurile necesare pentru iarna anului curent şi anume:

10.000 Kgr. ceapă
15.000 „ varză
5.000 „ Ţelină
5.000 „ Pătrunjel
5.000 „ Morcov
3.000 „ Sfeclă
20.000 fire Praji

Garanţia provizorie va fi de 10.000 lei numerar, iar cea definitivă de 10 la sută asupra preţului ofertei.

Condiţiunile se pot vedea în fiecare zi de lucru la cancelaria Epitropiei Generale.

No. 5070—18 Oct. 1926

DE INCHIRIAT un apartament format din două camere, în str. Ghica Vodă No. 59. A se adresa la Banca Comercială, d-lui M. Elias.

DE INCHIRIAT în str, Pantelimon 11, o locuinţă la etaj (2 camere şi o bucătărie) şi o locuinţă mică în curte.

A se adresa d-lui Lupu Stănescu la adresa de mai sus.

DE VÂNZARE imobilul din str. Oancei No. 31 Iaşi, clădire nouă, 2 camere, tenanse şi loc sup afaţă peste 1000 m. p. LIBER condiţiun avantajoase.

Iuf. advocat Serafimi strada Sf-tu Sava 15.

DE VÂNZARE, o casă în str. Ghica Vodă No. 31. Patru odăi şi dependinţe. Construcţie nouă. Se poate vizita între 2-4 p. m.

DE INCHIRIAT două odăi şi bucătărie, la etajul II; o odaie şi bucătărie la parter; a se adresa d-lui Iosub Ghetzler Str. Sft. Theodor 40 etaj.

BLĂNAR cu practică lucrează în familie şi acasă, N. MIHAILA str. Lăpuşneanu 39, Magazinul Englez.

DOCTOR
L. HEITEL
MAMOŞ
De la clinicile din Berlin, Viena Frankfurt
Boli de femei şi naşteri
Str. Săulescu 2 (alături de Biserica Talpalari)
Consultaţiuni 3—6 p. m.
Pentru săraci gratis zilnic.

Dr. Albert Ficler

Specializat în clinicele şi spitalele din *Berlin, Leipzig şi Frankfurt etc.* în boli de:
Stomac, Intestine şi Ficat
Boli de Nutriţie:
DIABET, (tratament cu *Insulin*) GUTA, ARTERIOSCLEROZA, etc.
ELECTRO-TERAPIE
Cons.: 9—11 si 3—6.
Iaşi, Str. Lăpuşneanu 27

DOCTOR
E. GHELMAN
Specializat la Viena
Boli de Piele şi de păr
Sifilis şi Venerice
Tratamentul radical a blenoragiei acute şi cronice prin Uretroscopia (Iluminatul canalului uretral) Electrolyza, galvanocaustica, vaccinoterapia.
Str. GANDU No. 1 vis-a-vis de Cinema Elisabeta
Intrarea prin stradela Talpalari.
Consult.: 9-10 a. m. şi 2-7 p. m.
Duminică 11—12 a. m.

Solemnităţile de Duminică

Programul punerei pietei fundamentale la palatul Muncei

Duminică vor avea loc în Iaşi mai multe solemnităţi. Printre acestea e şi punerea pietrei fundamentale la palatul muncei din impasul Banu.

*

Asearâ a avut loc o consfătuire a şefilor de autorităţi şi parlamentarilor ieşeni, la care au participat şi delegaţii corporaţiilor muncitoreşti, pentru a se stabili programul marei solemnităţi de Duminică.

Mâine dimineaţă soseşte în localitate d. ministru Petrovici.

*

D. Trancu-Iaşi, ministrul Muncei va sosi Duminecă dimineaţă.

In gară va fi primit de reprezentaţii autorităţilor şi delegaţi cu drapele ai asociaţiilor muncitoreşti.

D. ministru Trancu va fi condus la locuinţa unui demnitar local unde va lua cafeaua şi se va odihni puţin.

La orele 11 va începe solemnitatea.

Intâiu se va oficia un serviciu religios de către I. P. S. S. Mitropolitul Pimen, înconjurat de un sobor preoţi.

*

După serviciu religios vor incepe cuvântările.

Prima cuvântare va fi acea a Mitropolitului Moldovei.

Vor urma apoi a d-lui ministru Trancu, primar Petrea, prefect Axinte, P. Pogonat, în numele parlamentarilor, şi doui delegaţi ai corporaţiilor.

Apoi se va semna obişnuitul pergament, după care se va pune piatra fundumentală.

*

La orele 1 va avea loc un mare banchet în sala Societăţei de Sport şi Muzică.

*

Tot Duminică vor mai avea loc şi alte trei solemnităţi:

Inaugurarea monumentelor Cavalerieri şi Unirei şi dezvelirea busturilor regretaţilor Buicliu şi Gh. Botez la Creditul Urban

Geamuri albe, simple, colorate, ornamentate, riglate; ori-ce grosime calitate, cu preţurile fabricei deasemenea diamante pentru tăiat geamuri numai la

Primul Depozit de geamuri şi oglinzi
Israel Bergher S-sor
str. Anastasie Panu 50
Casă fondată la 1876

Cabinetul Dentar
S. SIROTA GROSU
Strada Anastasie Panu No. 17
(Piaţa Halei).
Execută lucrări în platină, aur şi cauciuc, dinţi albi fără placă, extracţiuni şi plombe fără durere
Consult. dela 10 dim. până la 7 seara
PREŢURI REDUSE
Pentru săraci gratis zilnic

DOCTORUL
R. DAMSKER
Str. Cizmăriei No. 17
(PIAŢA HALEI)
Consultă zilnic între orele 8—11 a. m. şi 2—5 p. m.
pentru **Boli Interne**
Sifilis şi Genito-Urinre

DOCTOR
Tr. Mihailescu
asistent universitar
chirurg secundar gynecolog la spit. Maternitatea
BOLI DE FEMEI, GENITO-URINARE-SIFILIS
Str. Lăpuşneanu No. 18, etaj
Telefon No. 164
Consult. 1—3

MIRCEA C. SERION
DOCTOR IN DREPT
AVOCAT
Birou de Notariat
Str. Muzeior 4

Scarlatina

In oraş scarlatina ia proporţii înspăimântătoare.

Ieri s'au declarat noui cazuri la str. Crucei, Cucu şi Bul. Brătianu.

Şcoala de Arte şi Meserii a fost contaminată.

In total s'au declarat peste 150 cazuri.

*

Spitalul de izolare este complect blocat, nemai încăpând nici un bolnav.

Serviciul sanitar a cerut Ministerului Sănătăţii să elibereze spitalul „Paşcanu" sau „Caritatea" pentru a face loc bolnavilor de scarlatină intraţi în convalescenţă.

Altfel ar însemna să se facă izolarea la domiciliu, ceia ce înseamnă a se da un prilej şi mai bun pentru întinderea scarlatinei, care ameninţă tot laşul.

O anchetă la primărie

Ieri dimineaţă a sosit în localitate d. Cociorbă, Inspector General Administrativ.

D-sa este delegat de Ministerul de Interne pentru a face o verificare a serviciului comptabilităţei al primăriei.

Verificarea a fost provocată de un denunţ care arăta că s'au acordat ajutoare familiare unor funcţionari nefamiliari.

D. Inspector Cociorbă a început astăzi verificarea împreună cu o comisiune compusă din d-nii Conduruchi, Săvescu şi sub preşedinţia d-lui ajutor de primar Gheorghiu.

Nu vă scărpinaţi niciodată, POMADA CADUM vă linişteşte imediat.

Intrunire muncitorească

S'a protestat contra teroarei

Marţi 19 crt. ora 8 seara a avut loc o adunare generală extra-ordinară în sala Langa, a comitetelor şi delegaţilor tuturor sindicatelor muncitoreşti, pentru a se discuta situaţia creată muncitorimii prin teroarea şi şicanele autorităţilor.

Dl. D. Vasiliu (Preşedintele Comisiei Locale) spune că deşi muncitorii se supun tuturor legilor care imputernicesc fiinţarea sindicatelor muncitoreşti ca organe profesionale de luptă pentru îmbunătăţirea situaţiei materiale şi morale a muncitorimii, totuşi sindicatele sunt veşnic împiedicate de către siguranţă şi celelalte autorităţi prin arestări închiderea localurilor, confiscarea ziarelor muncitoreşti şi culminând în ultimul timp prin desfiinţarea sindicatelor profesionale din Basarabia.

D. I. Niculi, arată că tocmai azi se împlinesc 6 ani de la greva din 1920 de când muncitorimea din România cunoaşte cea mai grozavă teroare, începând cu suprimarea d-rului Aroneanu, Frimu şi cazul recent al lui Tcacenco.

Faţă de această stare de lucruri propune ca să se înainteze un memoriu Ministerului Muncii, iscălit de toţi preşedinţii şi secretarii de sindicate, cerând garantarea libertăţii de organizare.

Dl. Romaşcanu propune convocarea unei întruniri publice de protestare.

Propunerea este primită.

Mai vorbesc în acest senz dl. Tomulescu, Parfenie şi alţii.

x Printre membrii spitalului israelit, se ventilează şi propunerea, ca alegerea unui medic şef la secţia internă, să se facă printr'un plebiscit al cotizanţilor.

Sinuciderea unui săteanu din judeţul Iaşi

Tg. Frumus.— Săteanul Const. Odae, din Mădârjac era un gospodar cuprins.

In ultimul timp însă, îmbolnăvindu-se şi ne mai putând duce rostul gospodăriei — săteanul a pierdut rând pe rând toată averea sa.

Pentru a scăpa de durere, săteanul s'a gândit să-şi curme viaţa.

Şi într'adevăr în cursul nopţei de eri, gospodarul s'a strangulat de un copac din grădina sa. Parchetul a autorizat înmormântarea.

INFORMAŢII

x *Aflăm cu multă părere de rău încetarea neaşteptată din viaţă, la Vaslui, a lui Ion Ornescu, mare proprietar, avocat şi fost deputat.*

Transmitem familiei expresia sincerilor noastre condoleanţe.

x Reamintim publicului, că Vineri 22 Octombrie ora 9 seara va avea loc în Sala Teatrului Naţional, reprezentarea piesei *Romanţa*, cu Domna *Maria Filotti* în rolul principal.

x La locuinţa familiei Dr. Silberştein, e zilnic un pelerinaj de tot ce are laşul mai distins, care vin să exprime condoleanţele lor.

Toate societăţile filantropice israelite au trimis mişcătoare adrese de regrete.

x **Se zvonise** că un juriu de onoare va cerceta chipul cum d. Reischer, cunoscutul comerciant, s'a ales vice-preşedinte al Camerei de Comerţ, fiind bănuit că intenţionat ar fi lucrat cu grupul Botez, pentru îndepărtarea d-lui Berghenstein, candidatul cerchezist.

In realitate însă, d. Reischer n'a avut nici un amestec personal, ci a fost votat de comercianţii din ambele tabere, datorită prestigiului de care se bucură în lumea comercială. Bănuiala — dacă există — nu poate fi serioasă.

x **Teatrul Naţional.**— Soc. Dramatică Iaşi.

Astă seară se va juca pentru a doua oară, *Puterea întunericului*, cu Doamna *Ana Luca* Societară a Teatrului Naţional Bucureşti.

Domnii funcţionari şi pensionari se bucură de o reducere de 50 la sută la toate reprezentaţiile de Joi ale Soc. Dramatice.

Sâmbătă 23 cor. se vor pune în vânzare biletele premierei de Marţi 26 Octombrie: *Tanti Viorica*, de Scorţescu.

Domnii abonaţi, sunt înştiinţaţi, că biletele D-lor pentru această premieră, vor fi păstrate până Luni la ora 12.

x **Universitare.**— Astăzi se întruneşte Comisia Căminurilor Studenţeşti de pe lângă Universitatea din Iaşi pentru a se continua revizuirea listelor de studenţii care urmează a fi primiţi în căminuri.

Studenţii care nu şi-au trecut examenele din seziunea aceasta precum şi acei care au rămas în urmă cu examenele nu vor fi admişi.

Examenele de admitere în Căminurile Universitare vor începe în ziua de 27 Octombrie.

Sunt înscrişi 170 de studenţi şi studente.

Vor fi patru comisiuni examinatoare, câte una de fiecare facultate.

Comisiunele se compun din câte trei profesori.

*

In anul acesta, cărţile de student au o bandă tricoloră, pe fond alb şi vor servi ca legitimaţie pentru căile ferate, tramvai, bae şi teatru.

O circulară sosită la Universitate anunţă că studenţii nu pot călători cu trenul, decât prezintând autorizaţii speciale de la decanatele respective.

x Preţul nucilor a mai sporit în cursul acestei săptămâni,—ajungând la 230,000 lei vagonul.

x Astăzi a încetat din viaţă Berman Pollingher, un vechi comerciant al laşului, coasociatul firmei Fraţii Pollingher.

x Astăzi după amiază pleacă la Bucureşti d. I. Axinte, prefectul judeţului.

Dsa va avea o întâlnire cu d. Ministru de Interne.

ULTIMA ORA

M. S. REGINA MARIA LA CASA ALBA

Reintoarcerea la New-York.-- Un spectacol cu preţuri colosale

M. S. REGINA ANGAJATA SA SCRIE ARTICOLE PLĂTITE CU 2 MILIOANE LEI BUCATA

New-York 21— M. S. Regina Maria a României a fost primită la Casa Albă, în celebra „cameră albastră".

Un preşedinte al Statelor-Unite primea pentru întâia oară o Regină.

D. Coolidge era atât de emoţionat încât, în primele momente a uitat să invite pe oaspeţi a lua loc pe scaune.

După 25 minute, d-na şi d. Coolidge au în ors vizita, fiind primiţi de Regină în salonele legaţiei române.

*

Ziarele comentează cu însufleţire faptul ca Regina a reuşit, în cursul discuţiei, să facă pe preşedintele Coolidge să rădă. Este un adevărat eveniment pentru americani, de oare Coolidge n'a râs niciodată, dat fiind caracterul său posac.

La recepţie au asistat şi ziarişti şi fotografi.

Seara a avut loo la Casa Albă un dineu de 37 tacâmuri.

*

Ziarele din New-York descriu splendida toaletă a reginei : o magnifică diademă de perle şi o rochie brodată în diamante. D-na Coolidge era într'o rochie foarte simplă şi fără bijuterii.

Un spectacol de gală

Regina s'a înapoiat la New-York.

Sâmbătă seara va avea loc o serată de gală la Metropolitan Opera, în scop de binefacere, pentru ajutorarea Asociaţiei Mamelor.

Preţul unei loje variază între 1000 şi 5000 dolari. Se crede însă că lojile de 5000 se vor plăti cel puţin 20,000 dolari (N. R. 4 milioane lei), dat fiind că ele sunt în apropierea lojei regale.

Doamnele americane speră să fie prezentate reginei.

Regina scrie articole de ziar

Pentru a pune capăt certurilor dintre trusturile de presă americane, Regina a contractat cu „Nord American N ws Paper Alliance", hotărând să scrie săptămânal articole de impresii care vor fi publicate numai în ziarele acestei companii de presă. Suverana nu va acorda nici interviewuri altor ziare.

Pentru un articol, Regina va primi 10,000 dolari (N. R. 2 milioane lei). Banii îi va întrebuinţa pentru opere de bine-facere în România.

FANNY WEISSMAN
BERCU BERCOVICI
logodiţi
Copou Iaşi
In locul oricărei alte înştiinţări.

Pentru o confederaţie balcanică

Sofia 21.— Primul ministr grec Condylis a declarat ziariştilor bulgari că situaţia internă a Greciei se normalizează şi este exclusă repetarea tulburărilor pentru restaurarea regimului monarhic.

In ce priveşte situaţia externă guvernul grec crede în necesitatea înfăptuirei unei confederaţii balcanice.

Mari nereguli în gara Chişinău

Un inspector general în anchetă —

Eri a trecut prin localitate spre Chişinău, d. Rădulescu inspector general de control C. F. R., Bucureşti.

Aceasta este în legătură cu marile fraude descoperite în gara Chişinău.

Sunt bănuiţi în aceste nereguli şeful gării, şeful magaziei de mărfuri şi şeful Biroului M. 1 (personal).

Sunt iminente surprize.

Un preot bănuit

a fi dat foc grânelor enoriaşilor săi

Botoşani.— Acum câteva zile au fost distruse de incendiu şirele de pae, care se aflau pe aria locuitorilor din satul Cristeşti.

In raportul său către compania de jandarmi, şeful de post arată că focul ar fi fost pus de preotul Gr. Grigoraş din Orăşeni.

*

Un alt incendiu s'a declarat în satul Dumbrăveni.

Aici au fost complect mistuite de flăcări gospodăriile locuitorilor Gh. Anicăi, Gh. Dăscălescu şi Gh. Grosu.

Focul a luat naştere din neglijenţa unor copii.

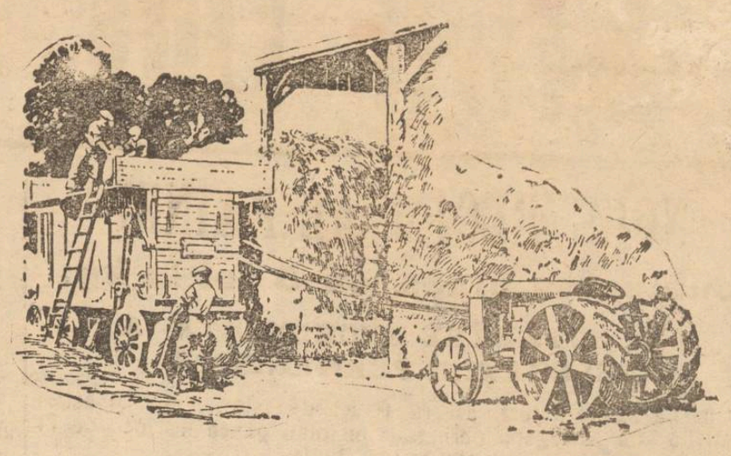

CULEGEREA RECOLTEI

este cu ajutorul tractorului Fordson un lucru uşor. Intrebuinţând tractorul Fordson ca putere stabilă, pentru a aduce grâul din câmp in hambare, intrebuinţaţi acelaş tractor pe urmă ca putere motrică, pentru a anima maşinele voastre la treerat şi măcinat. Economia de timp şi lucru este atât de mare, încât cheltuelile minimale de procurare a unui tractor Fordson se pot scoate în scurt timp. Lăsaţi să vi se explice şi să vi se demonstreze fără întârziere, de către cel mai apropiat reprezentant a lui Fordson, toate lucrările pe cari le poate efectua un tractor Fordson

Fordson

Product a lui Ford Motor Company

Vizitaţi astăzi încă pe unul din numeroşii noştri reprezentanţi din ţară

STAREA GRAVA

a d-lui Jean Criso veloni

Bucureşti 21.- Starea sănătăţii bancherului Jean Grisoveloni s'a înrăutăţit. Este teamă de un deznodământ fatal.

*

In ultimul moment s'a transmis ştirea îmbucurătoare că starea bolnavului s'a ameliorat.

EX-KAISERUL HOTARAT

să se înapoeze în Germania

Berlin 21.— In urma zvonurilor cum că ex-kaiserul Wilhelm intenţionează să se întoarcă în Germania, corespondentul de presă al agenţiei „Hearst" a cerut telegrafic lămuriri chiar de la ex Kaiser, la Doorn.

Agenţia a primit următorul răspuns telegrafic :

„Noi nu putem da informaţiuni asupra evenimentelor pe care providenţa le rezervă Majestăţii Sale".

s. s. *Vermetor*
adjutant

*

Ex-Kaizerul a declarat anturajului şi vizitatorilor că se va înapoia curând în Patrie.

Dar unii susţin că Kaizerul va veni în Germania numai pentru a-şi vedea soţia ; apoi se va înapoia în Olanda.

Procesul scandalurilor şcolare

din Cernăuţi

Cernăuţi 21.— Ieri Tribunalul a început judecarea celor 9 elevi care au lovit pe profesori cu prilejul examenelor de bacalaureat.

Apărarea a ridicat incident de incompetinţă, care a fost respins.

In şedinţa de după amiază s'a luat interogatorul acuzaţilor şi s'au audiat martorii.

D. prof. Topa a expus modul cum a decurs agresiunea.

D. avocat Allerhand a acuzat pe Topa că stătea în sala de examen şi sufla elevilor români cu care era înţeles.

Procurorul a protestat contra acestei acuzaţii, declarând că apărarea vrea să facă din martori acuzaţi şi din acuzaţi martori.

Martorul Dolceanu a declarat că elevii agresori au insultat armata.

Apărarea a cerut să i se admită dovada cu martori în descărcare.

Cererea a fost admisă şi procesul amânat pentru 10 Noembre.

Se dizolvă

Adunarea Naţională maghiară

Bucureşti 21.— In cercurile politice se afirmă că în curând Adunarea Naţională va fi dizolvată.

Noi alegeri se vor efectua în cursul iernei.

Ninge în Muscel

Câmpulungul 21. — In Muscel s'a lăsat frig mare şi a început să ningă.

ARESTARI IN RUSIA

Helsingfors 21.— Descoperindu-se un vast complot anti-sovietic, autorităţile din Leningrad au arestat 60 persoane, dintre care 49 letoni.

NENOROCIRE

Bucureşti 21.— Trenul No. 3, între staţiile Mogoşoaia şi Obor, a lovit camionul d-lui D. Marinescu pe care l a sfărmat. Vizitiul, un ajutor şi cei 2 cai au fost ucişi.

BASARABENII CER RIDICAREA STĂRII DE ASEDIU

Bucureşti 21.— Deputaţii guvernamentali din Basarabia s'au prezentat astăzi d-lui General Averescu şi i-au cerut ridicarea stării de asediu.

D. Averescu a promis că va căuta să soluţioneze chestiunea.

Crima din com. Rusu

Un sătean ucide o femee

Intre locuitorii Gh. Dobândă şi Olie Lucia Bobu din com. Rusu se născuse de mult o ură înverşunată.

In ziua de 19 Oct. crt. luându-se din nou la ceartă, Gh. Dobă dă se înfurie aşa tare încât aplică o puternică lovitură de ciomag adversarei sale.

Lovitura fu aşa de puternică încât biata femee căzu moartă pe loc.

Femeia a fost înmormântată, iar criminalul a fost arestat şi înaintat parchetului.

Ungurii îşi plîng

teritoriile pierdute

Budapesta 21.— Consiliul Judeţean din Rab a hotărât ca la 4 Noembrie să se comemoreze ziua de doliu a dezlipirei Burghelandului dela patria maghiară.

Consiliul va trimite adunărei Naţionale o moţiune, cerând fixarea unei zile de doliu pentru toate teritoriile perdute de Ungaria.

Greva marinarilor ruşi

Varşovia (Ceps).— Din Riga au sosit ştiri că marinarii flotei comerciale sovietice au declarat grevă.

La Novorosisk greva ar fi luat forme deosebit de grave. Ea a isbucnit din motive economice şi politice.

Alt incendiu de păduri

Bacău.— Alt incendiu a izbucnit în pădurile din jud. Bacău.

De astă dată incendiul s'a declarat în pădurea Corgi din jurul Comunei Brusturoasa.

Pădurea aparţine societăţei foste Goetz.

A fost distrusă o mare cantitate de lemn tăiat şi fasonat ; deasemenea şi un hectar de pădure seculară.

Focul a izbucnit din neglijenţa unor lucrători.

Fratricidul

din Goeşti-Lungani

Podul Iloae 21.— In jurul gravei încăerări din Goeşti-Lungani, se dau următoarele amănunte :

La cooperativa „Deşteptarea" indivizii I. Hrişcu şi Surugiu, turmentat de băutură, au început a lovi în săteni cu cuţitele.

Sătenii Crăcană şi Prisianda au fost grav loviţi la cap şi corp. Apoi agresorii au reuşit să fugă.

In drum Surugiu s'a întâlnit cu un frate al său care l'a certat pentru fapta comisă. Atunci Surugiul şi-a înjunghiat fratele, apoi a dispărut.

Jandarmii sunt pe urma criminalului.

INFORMAŢII

x **Modificarea legei administrative.**— *In cercurile averescane, se afirmă, că printre primele proecte ce se vor prezinta parlamentului, va fi o modificare a legei administrative.*

Intre modificări va fi şi aceea, că se vor acorda Comisiilor interim re toate drepturile ce le au consiliile municipale,—prelungindu-se terminul de noi alegeri, de la 2 luni cât prevede legea de azi, la doi ani.

x *In localitate au sosit numeroşi reprezentanţi Comerciali din Germania, care cearcă să să facă insemnate cumpărături de porumb.*

Se explică acest fapt prin ceea că e vorba ca să se redeschide fabricele de spirt,—închise până azi in Germania.

x *In cursul săptămânei viitoare vor sosi în localitate d-nii Vintilă Brătianu şi I. G. Duca, aceasta în legătură cu frământările pentru şefia clubului liberal din Iaşi.*

x **Examenele magistraţilor.**—Ieri au început la Universitate examenele magistraţilor. Sunt înscrişi 102 candidaţi.

Eri s'a dat proba scrisă, tratându-se despre acţiuni. Astăzi a început proba practică.

Comisiunea examinatoare se compune din d. Volanschi, preşedinte şi d-nii I. Coroiu, Eugen Herovanu, Plastara şi Volenii, membri.

x Comedia *„Tanti Viorica"* a d-lui *Th. Scorţescu*, ale cărui lucrări „Arta Iubirii" şi „Mirajul Aiptilor" au repurtat succese pe scena noastră, se va juca în seara de 26 Octombrie. Din distribuţie fac parte d-nii : I. A. Nosec, Braesky, Damira, M. Popovici, J. Handoca şi d-nele Mejinte, Vernescu etc.

x **Noua alegere de rector** —Mandatul de rector al d-lui Al. Slătineanu expiră pe ziua de 30 Noembre.

Alegerea de rector va avea loc înainte de 10 Decembre. Probabil că d. dr. Slătineanu va fi reales.

x **Sosirea Prof. de Martonne.**— Astăzi la ora 3 p. m. soseşte în Iaşi savantul geograf De Martonne.

Mâne seară la orele 6, distinsul profesor va ţine o conferinţă în Aula Universităţei. Intrarea gratuită.

x Absolvenţii seminarului „Veniamin" din Iaşi, din anul 1901 (seria Andronescu Traian), cari doresc să ia parte Marţi, 2 Noembrie a. c., la serbarea aniversării a 25 ani dela terminarea seminarului, vor trimite adesiunile pe adresa : Pr. N. Hodoroabă, seminarul „Veniamin" Iaşi.

ECOURI.— Aflăm cu plăcere că D-na Cecile Blumenfeld soţia D-lui Carol Blumenfeld a dat naştere unui fiu care a primit numele de

SOREL

Ceremonia rituală va avea loc Luni 25 cr. ora 3 p. m. în casele d-lor din str. I. C. Brătianu No. 147.

— *Grădina de copii* din str. Banu No. 12, fiind renovată cu totul, s'a redeschis pe ziua de 18 Octombrie.

— Aflăm că Asociaţia „Macaby face mari pregătiri cu ocazia aniversărei a 7 ani de existenţă.

DOCTOR IN MEDICINĂ
M. WECHSLER
Specializat în Franţa în
ARTA DENTARĂ
Boli de gură şi de dinţi
Consult. 9-12 şi 2-7 p. m.
IAŞI, Str. Ştefan cel Mare 13
Casele Leon Mayer

H. GHERNER
avocat
Birou de Notariat
S'a mutat în strada Costache Negri No. 40
Cons. 7½-9 a. m. şi 7-9 p. m.

Numai ou
150 lei
se execută în mod ireprosabil **orice ramă** culoarea mobilei mărime naturală : în mahon, frasin, nuc, aurit, metal etc.
Asortiment bogat 120 modele, numai la
Israel Bergher S-sor
str. Anastasie Panu 50

✝

Intristaţii : Eufrosina I. Ornescu soţie, Ilenuţa, Constantin şi Ionel copii, Maria Gh. Tiron soacră, Eufrosina şi Dimache Tiron, Eugenia şi Ioan Tiron, Rozica şi Constantin Tiron cumnaţi, Lucia şi Neculai D. Tiron veri, Marioara D. Tiron, Georgeta I. Tiron, Luluşa şi Georgel A. Tiron nepoţi, precum şi familiile : Săulescu, Doicescu, Noica, Ghiulea, Haret, Alexandrescu ş. a., au nemărginita durere, a vă face cunoscut pierderea din viaţă a prea iubitului lor

Ioan N. Ornescu
în etate de 55 ani
Avocat
fost Magistrat şi Deputat

încetat din viaţă la Vaslui în ziua de 19 Octombrie 1926, orele 7 a. m., după o scurtă suferinţă, la locuinţa sa din strada Ştefan cel Mare şi vă roagă a asista la înmormântarea care va avea loc în ziua de 21 c. orele 2 p.m.

Cortegiul va pleca de la locuinţa sa către Cimitirul Eternitatea din Vaslui, unde va avea loc înhumarea în cavoul familiei.

✝

Adânc întristaţii : Costache, Aristiza Ivănescu părinţi, Aurora, Maricica şi Emil soţie şi fiii Ecaterina, Nicu şi Petru soacră, fraţi, Constantin şi Maria Călinescu, Emil şi Natalia Călinescu cumnaţi, Dr. Ioan Constandache nepot, au durerea a înştiinţa încetarea din viaţă a scumpului nostru fiu, soţ, tată, frate, cumnat şi moş

Iorgu Ivănescu
Avocat al Statului

încetat din viaţă după o scurtă şi grea suferinţă,

Inmormântarea va avea loc mâine Vineri 22 Octombrie ora 3 jum. p. m.

Cortegiul va porni de la Biserica Banu.

Prietenii şi cunoscuţii sunt rugaţi să asiste.

Elevi la învăţătura tipografiei se caută la Tipografia H. Goldner.

ȘTIRI DIN ȚARĂ ȘI STRĂINĂTATE

NOUL REGIM AL PAINEI

scumpește pinea cu 3 lei la kg.

— O HOTĂRÂRE NECHIBZUITĂ A DELEGAȚIEI PERMANENTE

Chestia pâinei a fost aseară rezolvită de delegația permanentă împreună cu comisiunea special numită în acest scop.

A lipsit d. Petrea care fiind suferind este reținut în casă.

Intâiu a avut loc o consfătuire intimă, care a durat peste o oră.

S'au făcut diverse propuneri.

In cele din urmă s'a hotărât un nou regim al pânei, adică trei calități, (deși majoritatea era contra).

Prețul să fie următorul : Lux 12 lei kg. cal. II, 11 lei iar a treia opt lei.

*

Apoi au fost primiți morarii și brutarii, aducându-li-se la cunoștință hotărârea luată.

Intru întâiu s'au declarat nemulțumiți morarii.

Atunci s'a urcat prețul la lux 14 lei, însă cu condiția să fie fabricată numai în franzele de jumătate kgr. care să fie obligatorie pentru restauratori.

Și astfel au fost mulțumiți morarii.

*

Dar brutarii n'au admis în nici un fel un nou regim de pâne.

Prin exponentul lor d. Chiuca, au arătat că trei calități de pâne înseamnă o crimă contra populației.

Calitatea așa zisă de lux va fi cea de astăzi întâia și astfel vom plăti pânea în loc de 11 lei 14 lei.

De calitatea treia nici nu se mai poate vorbi, căci va fi imposibilă de mâncat.

Insă spusele d-lui Chiuca n'au fost luate în seamă.

*

S'a hotărât ca începând de mâne să se introducă noul regim al pânei pe timp de o lună.

Pânea lux, va avea o făină cu o extracție de 2o la sută și se va vinde cu *14 lei kilogramul.*

Pânea de calitatea doua, va proveni dintr'o făină cu o extracție de 33 la sută și se va vinde cu *11 lei kgr.*

Și în fine pânea de calitatea treia, făină din 22 la sută extracție, se va vinde cu 8 lei kgr.

*

Insă prin acest regim *pânea se scumpește vădit cu trei lei la kgr., căci așa zisa pâne de lux, va fi cea de astăzi calitatea I,* iar noua calitate 1 de 11 lei va fi calitatea doua de astăzi care se vinde cu opt lei kgr. După spusele unora dintre specialiștii primăriei, noul regim nu va putea dăinui nici trei zile.

Populația are pentru ce să fie nemulțumită.

Rep.

Palatul dezminte

REÎNTOARCEREA PRINȚULUI CAROL

Ministrul Palatului a dat ieri următorul comunicat ;

Unele ziare din țară și din străinătate revin asupra chestiunii renunțării fostului principe moștenitor Carol, cu prilejul întâlnirei care a avut loc la Paris între M. S. Regina și fostul principe moștenitor. Trăgând dintr'un gest cu caracter pur familiar concluziuni de ordin politic, acele ziare publică o întreagă țesătură de știri senzaționale, relative la o eventuală reintegrare a fostului principe moștenitor, în drepturile sale, la apropiata sa întoarcere în țară cu consimțământul M. S. Regelui, etc.

Se dă cea mai formală desmințire acestor știri absolut neexacte și vădit tendențioase, menite a rătăci opinia publică.

ISTORICUL PE SCURT AL TÂRGULUI-FRUMOS

(Continuarea din pag. I-a)

gă acest „oppidum elegans“, cum traduce un polon, fu bătut în marginea satului Sârca, la 3 Iulie 1653, Vasile Vodă de oastea lui Ștefan Ghiorghe fostul său logofăt și acuma înlocuitor.

Pe aici stătură un timp magiești lui Kémény, cari sprijineau pe drumul cel nou al lui Rakoczy. Pe acea vreme, Târgul-Frumos, avea încă de la Petru Rareș încoace o biserică domnească „Cuvioasa Paraschiva“ azi mult prefăcută la înfățișare cu un preot Echim. Mai avea călărașii săi și pe care-i și înseamnă o socoteală a lui Gheorghe Ștefan. Hotelțeul de la Târgul Frumos pe Bahlueț care fusese domnesc fu dăruit de Miron Vodă Barnovschi mânăstirei Hangului în munte.

Gheorghe Ștefănel luă pe seama domniei, — iar urmașul său Gheorghe Ghica îl întoarse călugărilor la 14 Aprilie 1657. Și alți călugări—cei dela Secularescu drepturile lor încă dela cei 2 Movilești și până la Vasile Lupu etc. etc. Tot pe acea vreme—continuă domnia-sa,—târgul avea și un pârcălab al căruia nume era Istrate, Soltuzul și 12 pârgari — ceace înseamnă bună rânduială, organizație în toată regula.

(Urmează)

x *Autopsia corpului avocatului Ivănescu.*—Ieri după amiază d. prof. dr. Bogdan făcând autopsia cadavrului avocatului Ivănescu, victima criminalei agresiuni din Vaslui, a constatat o fractură comunitivă a orbitei stângi care a adus o meningine encefalică.

Se pare că victima, bătându-se cu criminalul, a fost izbită cu fața de asfalt, sau fiind fugărită a căzut în acelaș chip.

Fabrică de cherestea distrusă de foc

Piatra Neamtz.— Parchetul local a fost înștiințat de un puternic incendiu izbucnit în județ.

Din cauza unor scântei de la mașinele cu abur, s'au aprins niște strujituri din dosul fabricei de cherestea a d-lui dr. Șmilovici din Bilbor.

Focul nefiind observat la timp, s'a aprins întreaga cherestea alăturată care a fost distrusă în întregime.

Pagubele sunt foarte mari.

INFORMAȚII

x Astăzi sunt toate probabilitățile că vechea Cameră de Comerț din Iași va fi reîntegrată.

Inalta Curte de Casație a dat alaltăeri o decizie cu ocazia recursului Sindicatului agricol de Ilfov, declarând că dizolvarea nu nu este un act de guvernământ și deci este admisibilă acțiunea în contencios

Curtea de Apel București, ca și Curtea noastră de Iași decisese că acțiunea este neadmisibilă pentru motivele că ar fi la mijloc un act de guvernământ în primul loc și în al doilea loc ar fi vorba de un act superiorului ierarhic—ministrul—asupra cărora nu se începe controlul justiției.

Inalta Curte a respins ambele aceste motive de inadmisibilitate invocate de d. Marinescu, avocatul Ministerului.

x *Un confrate anunță că unii magistrați de la Trib. Ilfov au decis să facă acțiune în daune contra ministerului justiției, de oare-ce li s'au adus prejudicii morale prin felu' cum s'a făcut ancheta și prin amănuntele care au fost comunicate ziarelor.*

x *D. avocat Cerbu, efor la Sft. Spiridon, a demisionat și pleacă astă seară la Paris ca atașat de legație.*

D. Corjescu, prefect de poliție, trece ca efor la Spiridonie.

D. avocat Const. Sion va fi numit prefect de poliție.

x Politicianismul Ministrului Petrovici. —*In aceiași zi au făcut anticameră la Ministrul de instrucție, savantul mondial regretatul prof. Dr. V. Babeș și agitatorul ieșan d. A. C. Cuza, ambii trecuți de vrista de 70 de ani, limita de vârstă pentru profesorii universitari.*

D. Petrovici a refuzat cererea lui Babeș de a i se permite să mai rămâne în învățământ, și a admis în schimb cererea de reîntegrare a d-lui Cuza.

Mai mult încă. Reîntegrarea d-lui Cuza s'a făcut pe ziua demisiunei în cât i se va da salarul retroactiv pe 2 ani, fără să mai consulte Universitatea de Iași.

x **D. Dragomirescu la liberali.**— Aseară a avut loc acasă la d. Petru Dragomirescu o consfătuire a partizanilor d-sale politici.

D. Dragomirescu a arătat că locul celor prezenți nu este decât în partidul liberal, fiind primiți cu brațele deschise de d. Vintilă Brătianu.

Cei prezenți, vre-o 25, au admis trecerea la liberali, făcând și toate formalitățile de înscriere.

Astă seară lista de înscrieri va fi trimisă la București.

x Astă seară are loc ședința solemnă la clubul țărănist din str. Coroi.

Naționalii vor veni în grup.

Doamna Adelina C. Manciu face cunoscut că în ziua de Sâmbătă 23 Octombrie a. c. o rele 11 dimineața se va oficia la Biserica Talpalari un parastas pentru împlinirea a doi ani de la moartea scumpului ei so;

Const. Gh. Manciu

x Concert. — In seara zilei de 10 Noembrie, va avea loc la Teatrul Național un mare concert dat de d-na *Alexandra Feraru,* cunoscuta soprană de la Operă.

D-na Feraru va cânta din „Manon“, „Lohengrin“, „Butterfly“ și „Bohema“.

Concertul va fi complect prin producția la pian a distinsei pianiste d-ra *Anișoara Martac,* care-va cânta din Mozart, Schumann, Liszt. etc.

Prinderea unor pungași de buzunare

Am anunțat acum câteva zile că d. sub comisar Filip făcând o razie a găsit în localul poștei pe doui tineri suspecți.

Unul din ei tocmai scoase portmoneul cu o mie lei din buzunarul unui cetățean ce aștepta să trimeată o recomandată.

Acesta a fost arestat. Celălalt a scăpat cu fuga.

Dus la poliție s'a stabilit că cel prins nu este decât un cunoscut pungaș de buzunare L. Zelicu.

*

Ieri d. sub-comisar Filip trecând pe strada Ștefan cel Mare a zărit și pe celălalt pungaș, tocmai pe când sustrăgea portmoneul unuia care stătea la lustragiu.

Ne mai având încotro, pungașul s'a predat și a fost dus la poliție.

El este un vechiu client al poliției Zismaru.

Ambii au fost înaintați Brigăzii de Urmăriri pentru complectarea cercetărilor.

--CITIȚI „OPINIA“--

Cartonage

pentru orice fel de industrii: produse alimentare, chimice, cofetării, farmacii, mode, tricotaje, încălțăminte, parfumerii, fabrici de săpun, etc.

execută prompt, conștiincios și cu prețuri convenabile. — Cereți oferte

Fabrica SIMON GOLDȘTEIN

Iași, str. Gh. Mârzescu 22

Conform art. 23 din legea privitoare la dobândirea și pierderea naționalității române, se publică următoarea cerere de naturalizare, spre știința acelora cari ar voi să facă vreo întâmpinare, potrivit dispozițiunilor art. 23 din zisa lege.

Domnule Ministru,

Subsemnatul Leopold Ecker. supus Austriei, domiciliat în comuna Bucium Județ Iași de profesiune viticultor, fiind venit în România încă din anul 1902, sunt căsătorit în România, am copii internați în școalele Românești, înzestrați cu cultură Românească, și posedând sentimente Românești, legăturile mele sociale și de afaceri fiind absolut legate de această țară Românească.

Cu onoare vă rog ca în baza dispozițiunelor Art. 17 din legea privitoare la „Dobândirea și perderea Naționalității Române“, să binevoiți a dispoza să mi se acorde cetățenia Română.

In acest sop cu onoare anexez următoarele acte :

1). Copia interogatorului Md. L. I. din care se constată că sunt născut la 11 Noembre 1878 în Austria și că sunt venit în țară la 30 Neombre 1902.

2). Declarațiunea de renunțare la supușenia statului Austriac, autentificată de Judecătoria Ocol II rural Iași la No. 347 din 11 Septembrie 1926.

3). Certificatul No. 23273 | 926 a Judecătoriei Ocol II mixt Iași

4). Certificatul No. 3757 | 926 a Trib. sect. I Iași ambele certificate constatatoare că nu am suferit condamnațiuni.

5). Certificatul Primăriei Comunei Bucium din care se constată că am bună purtare în societate.

6). Certificatul Primăriei Comunei Bucium din care se constată că am mijloace suficiente pentru întreținerea mea și a familiei. LEOPOLD ECKER

Blănăria

LUPU FELDMAN

Strada Cuza Vodă 42

peste drum de Camera de Comerț a adus un mare transport **BLĂNĂRIE** și vinde cu prețuri extrem de reduse.

DOCTOR

ZENOBIA VITNER

MAMOȘ

Specializată în Paris

în Boli de Femei, Faceri

Consult. 1—4

Strada Cuza Vodă 9, Iași

Fuziunea la Roman

Roman 21. — In vederea fuzionării organizațiilor naționalțărăniste, o delegație alcătuită din membrii ambelor partide s'a întrunit la sediul țărănist și-a discutat modalitatea înfăptuirii fuziunii în localitate. S'a hotărât ca șefia noului partid să revină d-lui *ing. Hoisescu,* iar partidul să fie condus de un comitet de direcție compus din d-nii Eug. Teofănescu, D. Vidrașcu, S. Diamandy și inst. Dumitriu,

Congresele ambelor partide vor ratifica această hotărâre și vor pornit la înfăptuirea fuziunii.

Sinucidere.— Eri noaptea pe la orele 12, femeia Maria Mihailă în etate de 54 ani din str. Ferdinand, și a pus capăt zilelor tăindu-și beregata cu un briceag.

Numita suferea de o boală incurabilă.

D-l sub comisar Gh. Botez cercetează.

Incend ul din com. Talpa. — Un puternic incendiu a distrus complect casa locuitorului V. Vrăniceanu din com. Talpa.

Focul a luat naștere din imprudența unui copil. Pagubele sunt foarte mari.

R. S.

FURT DE DOSARE LA JUDECĂTORIA DIN VASLUI

Vaslui 21—La judecătoria de pace Ocolul I, a fost săvârșit un curios furt. O serie de dosare au dispărut peste noapte, grație unui furt săvârșit prin efracție, de către un condamnat.

Hoțul a căutat să distrugă dosarul care cuprindea condamnarea sa, crezând că astfel va scăpa de pedeapsă. Cum dosarele dispărute au fost găsite aruncate prin curțile dinprejurul judecătoriei ; subcomisarul Teodorescu care cerceta cazul, a constatat lipsa dosarului privitor pe Vasile Hondru, acar din gara Tecuci, condamnat pentru un furt de tutun săvârșit acum câteva luni la debitul Grigore Stavăr din strada Gării și care într'adevăr a săvârșit furtul de dosare la judecătorie. Numitul a fost arestat. A.

Piața Valutară

Leul la Paris a cotat ieri 17,95 la Zurich 2,77 și jum.

Devizele în Capitală au notat : Francul francez 5.65 ; francul belgian 5,35 ; francul elvețian 36,40 ; lira engleză 914 ; dolarul 187,50 ; lira italiană 8,20 ; coroana cehă 5.60 ; Rentenmark 45.

CRONICA DRAMATICA

(Continuare din pag. I-a)

ea se cunună cu *Nikita* fostul ei argat.

Odată stăpân, începe pentru Nikita o nouă viață. Plin de bani și lipsit de griji, o duce în veșnică petrecere—recte beție continuă.

De la *Pioti* a mai rămas însă o fată (din prima căsătorie). *Nikita* se apropie tot mai mult de dânsa, până ce *Akulina* în dorința ei de a lovi în nașterea nesuferită îi se dă — îi devine ibovnică.

In curând începe *să se vadă* consecința acestei legături. Se pune la cale atunci căsătorirea fetei îngreunate. Intâmplarea face ca în ziua logodnei, fata să nască în podul casei. Și atunci pentru a se înăbuși scandalul mama lui Nikita și nevasta lui pun la cale îngroparea pruncului în pivnița casei. Groapa o va săpa Nikita.

Dar pe măsură ce decăderea acestuia înaintează, se mărește și golul din sufletul său. Jale și pustiu e în sufletul lui Nikita. Remușcările îl chinuesc și în ziua nunții Akulinei, el vede scăparea în mărturisirea — față de toți oaspeții, atuturor fărădelegilor, cerând pe rând iertare tuturor, rsprăvind și spovedania cu *„Tatăl nostru carele ești în ceruri“*...

Când interpreții reușesc să găsească atmosfera necesară, impresiunea asupra spectatorilor nu se poate să nu fie zguduitoare.

Pe deoparte dibăcia construcției, conflictul crescând din ce în ce mai intens timp de trei acte. Iar când pâcla e prea deasă, aproape nerespirabilă, intervine senin și veselie. Dar numai pentru a masca mersul mai departe—spre desnodământ al dramei. In vreme ce se aud cântece și chiote, se prgătește pruncuciderea și în vreme ce nuntașii se înveselesc, Nikita își începe zguduitoarea lui spovedanie.

D-na *Ana Luca* a interpretat cu putere rolul Anisiei, a femeiei pătimașe, care nu se dă înapoi nici de la crimă, numai să nu piardă bărbatul de care e subjugată. Păcat că vocea de altfel cu puternică și agreabilă rezonanță, pierde din cauza extremei velocități a graiului. Se pare că vorbirea aceasta repede-repede a ajuns un fel de molimă printre actori.

Este adevărat, că există și oameni care vorbesc în tempo de tren-express. Deci e posibil ca și d-na Luca să aibă vorba repezită. Dar pe noi ne interesează în primul rând nu aceasta, ci *ceia ce a pus Toistoi în gura eroilor săi.* La aceasta noi nu renunțăm cu nici un chip, ci *cerem cu tot dinadinsul să'i înțelegem toate vorbele,* vorbe pline de tâlc.

Dovadă, că avem toată recunoștința pentru actorul *inusabil,* care, fără a cădea o clipă în artificial, spune *omenește* și limpede, tot ce'l doare și tot ce'l frământă pe insul în sufletul căruia se transpune până la cele mai mici detalii. Vorbim de septuagenarul *Vernescu Vâlcea* și'l dăm ca pildă.

Sau dacă vreți un rol și mai episodic — dar reușit și acesta : *Piotr* a d-lui *Demetrescu Radu,* cu toate accesele de tuse astmatică — cerute de rol și care îngreuiază în mod firesc vorba, ca la omul bolnav. Dar numai cu atât nu se creiază atmosfera necesa ă pentru *„Puterea Intunericului“*...

Pro domo. Un spectacol recent i-a dat prilej bunului amic *G. Spina* să se gândească cu tristețe la bietul cronicar teatral, a cărui soartă dese-ori nu e de loc de invidiat.

Dacă relevăm și noi aceasta, o facem pentru două motive!

Intâi pentru a mulțumi bunului amic pentru o vorbă din inimă spusă.

Al doilea pentru a complecta cele ce amicul Spina a indicat —în treacăt numai.

Poate că nici unul din spectatori nu vine la teatru cu atât a intenții bune ca subscrisul. In primul rând stă nevoia *inalterabilă* de a gusta cât mai intens o manifestare artistică. Atât e de imperioasă aceasta, că de multe ori un detaliu ne luminează și ne însenineză sufletul, făcându-ne să iertăm o sumă de slăbiciuni sau neglijențe.

Nimic nu este însă mai greu decât atunci, când având de obiectat ceva, începem să căutăm vorbele, cântărindu-le apoi cu grijă ca nu cumva să blesăm susceptibilitățile acestui... genus iritabile, autori sau interpreți.

Și suntem fericiți fără margini, când mișcați fiind, putem da frâu liber entuziasmului, chiar cu riscul de a face risipă cu superlativele.

Ne simțim oare-cum ușurați atunci, cu sentimentul că, în limita puterei, ne-am plătit o datorie. Se poate mai mare mulțumire ?

Dar mai sunt și alte situațiuni mai puțin agreabile.

Așteptați de ani pe un artist. Invidiezi pe toți acei care au norocul să-l vadă în diverse ipostase. Dă D-zeu norocul și s'abate pentru o zi și pe aici. Cu nerăbdare numeri zilele și'n ziua spectacolului ți-i necaz pe toată lumea, care te sâcâe și care nu ghicește că pe tine te preocupă cu totul altceva. Anume : cum are să ți însenineze sufletul, cel mult așteptat. Și când colo ? Auzi mai mult șoapte, spuse la urechea partenerului, prinzi mici (sau mari) fragmente și te încordezi toată seara, căutând să salvezi cât mai mult dintr'o ireparabilă pierdere.

Este suferința această o plăcere ? N'ai atunci datoria s'o spui ?

Desul că *din obligație* pui multe perechi de mănuși și scrii pagini întregi despre lucrări nule, *nu-le ;* bine înțăles că autorul tot nemulțumit rămâne, iar amicii te întreabă : „asta e critică sau e filantropie“ ?...

Altă dată ți se reproșează cruzimea. Ai scăpat o vorbă sinceră și ți-ai făcut dușmani

Concluzia ?

Mulțumești pentru o vorbă bună, privind'o ca o încurajare, primești o înțepătură—ca fiind inevitabilă și ți continui drumul.

Iar amicului bun, care prin scris îți adresează o vorbă bună și înțălege cercul vicios, știind mai ales cât de mult am dori să fim și noi simplu spectator, fără obligații, îi arăți pe aceiași cale și la cel dintâi prilej, toată gratitudinea ceia ce, cu multă plăce e am făcut acum.

Wratislavius

Abonați-vă la Opinia

AN. XXII No. 5823

ABONAMENTE
Lei 1000 . . . pe un an
„ 500 . . . „ 6 luni
„ 300 . . . „ 3 luni

OPINIA

ZIAR POLITIC COTIDIAN

SAMBATA 23 OCTOMBRIE 1926

ANUNCIURI
se primesc la toate
Agenţiile de Publicitate
şi la
Administraţia ziarului
Iaşi—Str. Gh. Mârzescu 17

M. S. Regina Maria în America

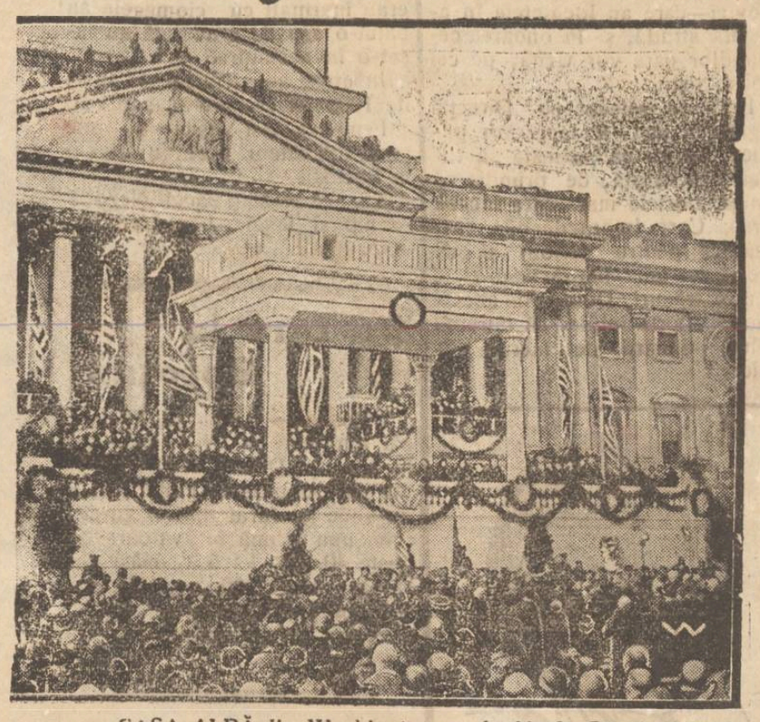

CASA ALBĂ din Washington, unde M. S. Regina şi principii remâni u fost primiţi cu mare fast de preşedintele Statelor-Unite. In acelaş loc s'a dat şi banchetul de gală.

LA MOARTEA PROFESORULUI V. BABEŞ

O, Doamne
Sădeşti stejari şi culegi
un pumn de crengi
uscate.

Prin moartea Profesorului Babeş, ştiinţa pierde pe unul din fruntaşii ei cei mai stăluciţi. Cu decenii în urmă încă, profesorul avea asigurat un nume nepieritor în Anatomia patologică şi bacteriologie.

Pe cât de plăpând era la fizic şi calm la vorbă, pe atât de gigant era în ştiinţă. Ţara noastră se poate mândri cu aşa fiu.

I se fac funerarii naţionale, cu drept cuvânt, se vor ţine discursuri omagiale. Nu ştiu însă dacă dintre vorbitori vor fi unii care să arate amărăciunea din sufletul profesorului, că cu toată acţiunea lor prodigioasă în interesul ţăriii şi al umanităţii, nu i s'a dat aici în ţară locul ce i se cuvinea.

In comunicarea făcută Academiei în şedinţa publică din Martie 1915, motivat de cifrele comunicate de către d-rul *Miron* din Capitală, regretatul dr. Nisescu pentru oraşul Zimnicea şi subsemnatul pentru Vlaşca, asupra ravagiilor Falcariţei, profesorul a spus :

„Cu toate că institutul nostru nu are nici un drept, de iniţativă sau executare, şi că nu ni s'a dat nici odată ocaziunea de a ne putea convinge despre această boală, şi de a putea executa măsurile necesare de a o combate, *deşi nici odată nu ni s'a dat ocaziunea să intervenim în mod practic şi eficace în prevenirea şi combaterea boalelor care compromit vitalitatea noastră*,—(sublinierea este a profesorului) —este datoria mea de a reveni neîncetat asupra lor.

Trebuie însă să ma limitez, deci să arăt prin conferinţe, prin cursuri şi comunicări pericolul şi modul de a combate fără ca până'n prezent, în urma alarmei date de mine, să se fi procedat în mod sistematic după indicaţiunile ştiinţei la combaterea răului".

Intr'adevăr profesorul Babeş n'a parvenit să fie numit Director al Serv. Sanitar. A fost ţinut departe din cauza nenorocitei de politică, şi n'a fost pus în măsură să dea ţării cît era capabil savantul şi cât vroia omul de inimă.

Nu-i mai tulburăm odihna, a aminti de vestita interpelare din Senat, unde un fost tânăr generos i-a atacat *cinstea* şi ştiinţa.

Profesorul Ehrlich a luat apărarea savantului; iar în parlament, un medic al şcoalei din Iaşi, D-rul Pilescu, a protestat în contra acestei defăimări, (din şcoala din Bucureşti pu ştiu cine să-fi fi luat apărarea).

Dacă din trupul lui Babeş a rămas un *pumn de lut*, ceia a produs creerul savantului rămâne de-apururea pentru onoarea ţării româneşti.

Dr. Alex. Manolescu

Actualităţi politice

Alarma liberalilor

Presa liberală dă alarma contra intenţiei guvernului de a modifica legea de autonomie a căilor ferate, poştelor, legea administrativă etc.

Dacă într'adevăr guvernul are acest program cu scopul de a băga interesele averescane deasupra şi în locul celor liberale atunci vom avea negreşit o schimbare de regim prin Mart sau April.

D. Goga reacţionează

D. Goga nu s'a resemnat să înghită afrontul suferit în chestia stării de asediu din Basarabia. D-sa a pus la cale o intervenţie a parlamentarilor basarabeni pe lîngă d. general Averescu.

Fără îndoia'ă că problema va fi discutată şi de la tribuna parlamentară.

D. Goga e în stare să tragă sforile până va rupe resortul paiaţei guvernamentale.

De data aceasta noi ne declarăm alături de d. Goga.

X.

ASPECTE

D. Eugen Herovanu despre antisemitism

Problema naţionalismului cu tinctură fascisto-antisemită a preocupat presa şi în special pe gazetari; ei au dus lupta, cu toate riscurile personale, în contra mişcărilor anarhice din ultimii ani, provocate de guvernele cari aveau nevoe de diversiunea unor tulburări de stradă.

In lupta aceasta, de multe ori nu numai teoretică, gazetarii n'au avut alături de ei elemente reprezentative ale vieţii noastre publice şi mai ales cu turale; nici un glas autorizat n'a venit să spună tineretului că a luat un drum greşit şi să facă analiza curentelor naţionaliste cu autoritatea unei valori incontestabile.

Abia dăunăzi, „Viaţa Românească" prin d. Rallea şi prin încă o pană autorizată au criticat „opera" aşa numitului „institut naţional român" întemeiat de domnii de la „Cuvântul"; cu argumente irefutabile, „Viaţa Românească" a demonstrat eroarea naţionalismului integral şi a pus în evidenţă ridicolul unei mişcări fasciste în viaţa noastră de stat.

Problema a fost reluată, într'o serie de articole publicate în „Adevărul" de către d. Eugen Herovanu; cu spiritul d-sale critic şi cu o obiectivitatea care îl caracterizează, decanul baroului de Iaşi ajunge — în ultimul articol publicat — la concluzii cari pot reţine atenţia acelora îngrijoraţi de situaţia creată prin exaltarea unor sentimente în majoritatea lor inferioare.

D. Herovanu scrie :

«La noi, se practică aproape exclusiv acea doctrină a urei care e antisemitismul... Astfel construit, naţionalismul apare, în ochii cui vrea să vadă şi să înţeleagă, ca o simplă manifestaţie de egoism colectiv, reflectat şi organizat, întreţinând perpetuu în suflete flacăra unui orgoliu sălbatec".

Şi mai departe, d. Herovanu găseşte această admirabilă caracterizare a spiritului strâmt naţionalist şi a suflet lui fabricat sub influenţa acestui spirit :

„Tendinţele sale profund reacţionare, sunt contrarii tuturor legilor naturale ale progresului uman şi tuturor principiilor egalitare şi democratice. Iar rigiditatea normelor sale, misticismul în care se întreţine, exclusivismul la care ajunge în chip fatal, creiază nemijlocit un suflet nou, rece, nedrept, violent, inuman".

Dacă elementele elitei noastre intelectuale şi-ar spune cuvântul cu atâta curaj şi sinceritate cum şi l-a spus d. Eugen Herovanu şi ar fi alături de cei cari din primul moment au deschis lupta împotriva acestui fel de naţionalism, avem convingerea că urmele nefaste ale propagandei antisemite s'ar şterge cât mai repede.

G. Spina

FANTEZIILE AMERICANE

DESPRE OFERTELE DE CĂSĂTORIE PENTRU PRINŢESA ILEANA

Am înregistrat o telegramă care spunea că la hotelul din New York, unde găzduieşte M. S. Regina Maria, ar fi sosit 100 oferte de căsătorie pentru prinţesa Ileana, din partea tineretului miliardar.

Dar fantezia americănească nu se mulţumeşte numai cu aşa puţin. O altă telegramă din New-York, primită de „Prager Presse" ridică la 1000, numărul ofertelor de căsătorie.

Reporterii americani sânt teribili!

BANDITISMELE IN AMERICA

AU DEVENIT EXTRAORDINARE

Guvernul din Washington ia măsuri speciale

Isprăvile banditilor în Statele-Unite au ajuns extraordinare.

Pe lângă atât a altele, se mai anunţă că în Brooklyn (New-York) un automobil care aducea de la teatru câteva doamne din aristocraţie, a fost asaltat de banditi. Aceştia, cu revolverele întinse, au furat bijuterii în valoare de 1,200,000 dolari (320 milioane lei). Apoi un bandit a escortat câteva timp automobilul, pentru ca victimile să nu poată da alarma.

— La San-Francisco, doi banditi au oprit un automobil şi au ucis pe şofer. Apoi s'au dus cu maşina la un restaurant, au furat casa de bani şi au împuşcat pe bucatar. Au pornit spre un depozit de benzină, dar pe drum au ucis un gardist şi au rănit două persoane. Mai departe au ucis un lucrător şi au jefuit doi marinari. In urmărire, un poliţist le-a stricat, cu gloanţe de revolver, cauciucurile de la automobil. Banditii au împuşcat pe poliţist, dar între timp a sosit un întreg detaşament de poliţie. Pe urma oribililor criminali s'a făcut o razie şi s'a operat 300 arestări. Pe străzile oraşului au fost scoase patrule înarmate cu puşti şi mitraliere.

— Alte oficii şi camioane au fost atacate şi jefuite lângă New-Jersey.

Faţă de situaţia aceasta deplorabilă, consiliul de miniştri s'a întrunit sub preşedinţia d-lui Coolidge şi a decis ca toate camioanele poştale să fie însoţite de gărzi cu mitraliere.

Totodată, constatându-se că paza poliţiei nu-i suficientă, s'a hotărât întrebuinţarea armatei şi poliţiei pentru stârpirea jafurilor.

Din toată lumea

Un turist în cârje.— La Hanovra a sosit fostul ofiţer aviator francez Pernot, invalid de război (cu ambele picioare tăiate). El şi-a propus ca în 6 ani să străbată lumea de 3 ori, mergând în cârj .

De la 1 Ianuar 1925 şi până astăzi, invalidul a călătorit prin Spania, Olanda, Elveţia, Italia, Austria, Belgia, Polonia, Rusia, Canada, Statele Unite, Africa,— străbătând 60,000 kilometri.

Când îşi va termina călătoria va încasa un premiu de 40,000 dolari (8 milioane lei).

*

Normalizare.— La congresul francez de oto-rhino-laryngologie, întrunit la Paris, s'a hotărât aproape în unanimitate reluarea legăturilor cu savanţii germani. In consecinţă, la viitorul congres internaţional care se va ţine anul viitor în Copenhaga, vor fi invitaţi şi medicii germani.

*

Expoziţie universală. — Cercurile ştiinţifice şi industriale din Germania au propus guvernului să organizeze la Berlin o grandioasă expoziţie universală.

Guvernul studiază chestia şi e vorba ca expoziţia să aibă loc în anul 1930.

Prigonirea republicanilor în Italia

La Bologna s'a făcut o percheziţie la locuinţa deputatului republican Bergamo. S'au găsit manifeste contra introducerei pedepsei cu moartea şi un apel adresat intelectualilor italieni. Bergamo a fost citat la parchet.

In acelaş timp s'a făcut percheziţie la avocatul republican dr. Bini. Acesta a fost arestat.

A fost percheziţionată şi locuinţa corespondentului din Roma a ziarului berlinez „Vorwärts".

In pag. III-a
Ultima Oră

NU-I PERICOL ?

DE REVENIREA HOHENZOLLERNILOR

Cu prilejul aprinselor discuţii în Landtagul prusian, la votarea acordului financiar cu Hohenzollernii, guvernul a făcut următoarea declaraţie :

— „Legea pentru apărarea republicei, care interzice sau restrânge şederea în Germania a membrilor fostelor familii domnitoare, când o cere interesul public,—se află mai departe în vigoare. Deci, paragraful 7 care autorizează pe ex-Kaiser să locuiască în castelul Homburg, n'are nici o însemnătate practică".

Să fie aşa ?

„TANTI VIORICA" de Th. Scorţescu

Săptămâna viitoare, o nouă piesă a lui Scorţescu ce va vedea luminei rampei la „Teatrul Naţional" din a doua capitală. La lectură, cele trei acte par să tradeze un interes deosebit.

Piesa se petrece în Bucureşti, după război. Eroina, o domnişoară de 23 ani, licenţiată în chimie, independentă materialmente aparţine, prin vrâsta şi educaţia ei, la două epoci profund deosebite. Epoca dinainte de răsboi, i-a modelat armonios sufletul, neputând totuşi al feri cu totul de contagiunea febrei post-belice.

Impregnată de romantism delicat, eroina priveşte cu desgust dar şi cu oarecare inconştientă invidie, noua generaţie de fecioare emancipate. Hărţuită între aceste două tendinţe, ea suferă şi şovăie în faţa vieţii.

Acţiunea se învârteşte în jurul chestiunei dacă, de la o anumită vrâstă, o fată trebue sau nu să-şi păstreze inocenţa în vederea unei căsătorii problematice.

Autorul arată atitudinea absurdă a barbaţilor faţă de această chestiune, deoarece ei adoptează ambele puncte de vedere, după cum le convine. Ca seducători, dânşii apără cauza fetelor emancipate, iar când se însoară sunt mai intrasigenţi ca bunicii lor.

Pe de altă parte un bărbat se însoară uşor cu o divorţată al cărei trecut poate e cam încărcat dar refuză să se însoare cu o fată care a îndrăsnit să iubească pe un altul înaintea lui.

Piesa aceasta care face rechizitoriul falşei inocenţe este scrisă îndeajuns de decent pentru ca împricinatele acestui proces — adică domnişoarele să poată asista la ea fără nici o teamă.

Recursul în contencios

al institutoarei Romanescu

Curtea de Apel Secţia II, s'a pronunţat eri în recursul în contencios făcut de d-na Eugenia Romanescu din Botoşani.

*

Conform legei, d-na Eugenia Romanescu, instittuoare din Botoşani, a cerut şi a obţinut în termenul legal, transferarea de la şcoala No. 3 băeţi la şcoala No. 2 fete.

In locul ei, a fost numit ca institutor la şcoala No. 2, d. Cruciu.

Două luni după expirarea termenului legal Ministerul revine asupra transferărei, cu toată opunerea inspectoratului local şcolar, şi face o altă transferare în persoana doamnei Gafencu.

Intrucât postul ei vechi era ocupat prin transferarea lui Cruciu, d-na Eug. Romanescu a intentat recurs în contencios.

După o lungă deliberare, Curtea a găsit că Ministerul poate reveni asupra unei transferări şi a respins recursul.

ISTORICUL PE SCURT AL TARGULUI-FRUMOS [1]

Cauzele decadenţei oraşelului.—Ce este de făcut pentru reînviorarea lui

de Iconom N. Dărângă
preot şi profesor

Cum pe la sfârşitul secolului al XVII-lea Târgu Frumos dedecade şi această decadenţă provine din cauza năvălirei şi prădăciunilor suferite de la Leşi şi Tătari despre care năvăliri se vorbeşte mult în „Letopiseţe" volumul II pag. 38, 232 etc. şi apoi din cauza bezmănului, ce se lua pe nedrept de la târgoveţi de către călugării schitului „Tărâţă", căruia i se făcuse danie numai moşia târgului nu şi vatra târgului şi pentru care s'au iscat neînţelegeri între locuitori şi călugări şi care neînţelegeri au dăinuit până pe la începutul secolului al XIX-lea, când Scarlat Voevod Calimah dă un hrisov în 1815—prin cari acordă târgului o mulţime de priveligii şi în-acelaş timp o mulţime de măsuri ce-i dau o înfăţişare destul de civilizată, căci după cum se spunea în menţionatul Hrisov : avea o biserică încă de la Petru Rareş la care serviau mai mulţi preoţi şi un diacon plus clerul inferior ; avea un serviciu de administraţie, de cârmuire compus din 4 epitropi oameni cu frica lui Dumnezeu, care păstrau pecetea încredinţată unuia singur şi cari erau răspunzători în dregătoria lor[i] cu trupul şi cu averea lor întreagă. Avea un serviciu de incendiu, un serviciu pentru îngrijirea stradelor, a podeţelor şi a locurilor pe care se făceau iarmaroacele etc. care servicii erau sub supravegherea celor 4 epitropi.

Aci, se făceau târguri frumoase de vite, cari atrăgeau şi negustori străini.

Pela 1823—24 întâlnim pe români ca : jugănari, băcani, blănari, pitari, cojocari etc. cari încurajaţi şi ajutaţi de boerii din partea locului ca : Vasile Laul Stolnicul, Ştefan Mircea Serdarul, Grigore Coste Sulgerul, polcovnicul Nastase Stoica, de Jorăşti, de Plăviţeşti—târgoveţi de neamul nostru au clădit Biserica Sf. Neculai în partea vestică a oraşului ; iar la 1856 din iniţiativa maicii Serafina ajutată tot de târgoveţi se clădeşte a treia biserică numită „Măicuţa" etc.

*

După cum am văzut din cele de mai sus, târgul acesta de o mare vechime şi-a jucat în scurgerea vremii un frumos rol economic şi politic fiind capitală de judeţ, loc de popas pentru domnitori, în drumul menzilurilor şi a poştelor domneşti de la Suceava la Iaşi, loc unde se făcea odinioară mare comerţ de vite cornute, porci, cereale, miere etc. etc.

In a doua jumătate a secolului al XVII-lea decade — după cum am arătat — din cauza năvălirilor şi a prădăciunilor tătăreşti şi leşeşti precum şi a bezmenului pus pe locuinţele norodului din vatra târgului.

După scăparea de bezmăn şi încetarea năvălirilor duşmane şi mai ales în urma acordării privelegiului din 1815 de către Scarlat Calimachi Voevod, târgul acesta merge progresând o bucată de vreme şi anume până la jumătatea a II-a a secolului al XIX-lea, când începe a decădea din nou.

Care s cauzele acestei decadenţe ?

D-l profesor N. Iorga în privelegiul din 1815 al Târgului-Frumos, la pagina 9, zice că decăderea o aduse năvălirea evreilor prin larga acordare de privelegii şi protecţie în Domnia lui Mihai Sturza, când fură lovite şi breslele şi comunităţile oraşeneşti ale Românilor, cari se ţineau de veacuri cu o stăruinţă minunată.

Negreşit, că nu voiu încerca a combate această afirmaţie a marelui învăţat român, totuşi îmi permit a adăoga că *nu a-*

(Continuarea în pag. IV-a)

[1] Vezi „Opinia" No. 5821 şi 5822 din 21 şi 22 Oct. 1926.

„COMERȚUL FORESTIER"

SOCIETATE ANONIMĂ ROMÂNĂ

IAȘI -- Sediul central str. Ștefan cel Mare 4

(la Banca Româno-Franceză)

Depozit de Cherestea

EN-GROS și EN-DETAIL

STRADA UZINEI No. 23

(vad comercial de cherestea de zeci de ani)

Bogat asortat cu tot felul de materiale lemnoase, servind prompt extrem conștiincios și cu prețuri mai eftine ca oriunde.

Facem mari înlesniri de plată fără nici o dobândă.

„La Desfacere"

Prețurile mai eftine ca la fabrici

Vase de bucătărie emailate Sticlărie de toate calitățile, Porcelanuri. Faianțe, Lămpi și Articole de menaj

Zissu Grünberg

Strada Anastasie Panu 61

lângă Făclăria Șerban-Popovici

Conform art. 23 din legea privitoare la dobândirea și pierderea naționalității române, se publică următoarea cerere de naturalizare, spre știința acelora cari ar voi să facă vreo întâmpinare, potrivit dispozițiunilor art. 23 din zisa lege.

Domnule Ministru,

Subsemnatul Leopold Ecker. supus Austriei, domiciliat în comuna Bucium Județ Iași de profesiune viticultor. fiind venit în România încă din anul 1902, sunt căsătorit în România, am copii internați în școalele Românești, înzestrați cu cultură Românească, și posedând sentimente Românești, legăturile mele sociale și de afaceri fiind absolut legate de această țară Românească.

Cu onoare vă rog ca în baza dispozițiunelor Art. 17 din legea privitoare la „Dobândirea și perderea Naționalității Române", să binevoiți a dispoza să mi se acorde cetățenia Română.

In acest sop cu onoare anexez următoarele acte:

1). Copia interogatorului Md. L. I. din care se constată că sunt născut la 11 Noembre 1878 în Austria și că sunt venit în țară la 30 Neombre 1902.

2). Declarațiunea de renunțare la supușenia statului Austriac, autentificată de Judecătoria Ocol II rural Iași la No. 347 din 11 Septembrie 1926.

3). Certificatul No. 23273 | 926 a Judecătoriei Ocol II mixt Iași

4). Certificatul No. 37570 | 926 a Trib. secț. I Iași ambele certificate constatatoare că nu am suferit condamnațiuni.

5). Certificatul Primăriei Comunei Bucium din care se constată că am bună purtare în societate.

6). Certificatul Primăriei Comunei Bucium din care se constată că am mijloace suficiente pentru întreținerea mea și a familiei. LEOPOLD ECKER

Numai ou

150 lei

se execută în mod ireproșabil **orice ramă** culoarea mobilei mărime naturală: în mahon, frasin, nuc, aurit, metal etc.

Asortiment bogat 120 modele, numai la

Israel Bergher S-sor

str. Anastasie Panu 50

Un transport nou

de

elegante Mantouri

și

Rochii de seară

a sosit la

Sali Porjes

Piața Unirei

Dactilografă

perfectă

angajează imediat „Asigurarea Românească" Iași str. Lăpușneanu 17—19. A se prezenta cu oferte scrise.

Blănăria

LUPU FELDMAN

Strada Cuza Vodă 42

peste drum de Camera de Comer a adus un mare transport **BLĂNĂRIE** și vinde cu prețuri extrem de reduse.

DOCTOR

Tr. Mihailescu

asistent universitar

chirurg secundar gynecolog la spit. Maternitatea

BOLI DE FEMEI, GENITO-URINARE-SIFILIS

Str. Lăpușneanu No. 18, etaj

Telefon No. 164

Consult. 1—3

DOCTOR IN MEDICINĂ

M. WECHSLER

Specializat în Franța în

ARTA DENTARĂ

Boli de gură și de dinți

Consult. 9-12 și 2-7 p. m.

IAȘI, Str. Ștefan cel Mare 13

Casele Leon Mayer

DOCTORUL

R. DAMSKER

Str. Cizmăriei No. 17

(PIAȚA HALEI)

Consultă zilnic între orele 8—11 a. m. și 2—5 p. m.

pentru **Boli Interne Sifilis și Genito-Urinrea**

Dr. Jacques Goldner

Șef de lucrări la Facultatea de Medicină

Boli interne, Boli de copii

Iași, — strada Mârzescu 17

Cons. 2—4 p. m.

DOCTOR

L. HEITEL

MAMOȘ

De la clinicile din Berlin, Viena Frankfurt

Boli de femei și nașteri

Str. Săulescu 2 (alături de Biserica Talpalari)

Consultațiuni 3—6 p. m.

Pentru săraci gratis zilnic.

Elevi la învățătura tipografiei se caută la Tipografia H. Goldner.

Tribunalul jud. Iași S. III-a

Publicație de vânzare

No. 6933 din 9 Septembrie 1926

D-l Gh. Hutanu casier și reprezentantul Băncei Populare „Leul" din Iași prin petiția înreg. la No. 24964 | 926 a cerut Trib. Iași s. III-a să autorize Corpul de Portărei Iași să facă din noformele de vânzare prin licitație publică a imobilului din Iași str. Spancioc No. 20, proprietatea D-nei Maria Filip cu domiciliul ales în Iași str. Spancioc No. 20, pentru îndestularea creditoarei cu suma de 6000 lei capital, cu proc. de 10 la sută pe an și comision de 1 la sută trimestrial cu începere de la 26 Mai 1924 plus 600 lei onorar de avocat ce are a lua în baza obligației ipotecare autentificată de Trib. Iași S. III-a sub No. 915 | 924 înscrisă la No. 73 | 924 și învestită cu form. exec. la No. 263 | 924 plus să plătească cheltueli de urmărire.

Tribunalnl admițând cererea prin Jurnalul No. 6064/926, a autorizat Corpul Portăreilor Iași, să facă din nou formele de vânzare prin licitație publică a imobilului urmărit; s'a făcut comandamentul No. 2538 | 1925 după care conform art. 503 proc. civ. s'a făcut procesul verbal de situație a imobilului urmărit, care este: Un imobil cu locul lui aproximativ 3000 m. p. situat în Iași str. Spancioc No. 20 construit de vălătuci acop. cu tablă, compusă din 4 odăi cu șală prin mijloc și cerdac de lemn în fața casei, o șură de scânduri acop. cu tablă, o latrină de scânduri acop. cu scânduri și o pivniță boltită cu piatră numai la față; este îngrădit din toate părțile cu garduri de grilaj de lemn, având o poartă și o portiță spre str. Spancioc. Grădina are mai mulți pomi roditori și este despărțită prin garduri de curte. Să megieșește în față cu str. Spancioc, fundul cu propr. lui C. Petrescu, la o parte cu propr. Elisabeta Etingher și cealaltă parte cu str. Strâmbă.

Imobilul n'are alte sarcini afară de cea arătată.

Se încunoștiințează că vânzarea și adjudecarea acestui imobil va avea loc în pretorul Tribunalului Iași secția III a *în ziua de 29 Noembrie 1926,* ora 12 amiază, începând licitația publică dela suma de 8000 lei, fixată de creditoare.

Sunt somați toți cei ce au vre-un drept de arendă, chirie, ipotecă sau alte privilegii ca înaintea adjudecării să arăte înaintea Tribunalului pretențiile lor, cunoscând că în urmă nu li se vor mai ține în seamă.

Dosar No. 2134 | 924

Președinte, M. EȘIANU

Portărel, I. Popovici

In București

ziarul „Opinia" se găsește de vânzare la depozitul de ziare „Independența".

Calea Victoriei 56 peste drum de terasa Oteteleșianu.

Cartonage

pentru orice fel de industrii: produse alimentare, chimice, cofetării, farmacii, mode, tricotaje, încălțăminte, parfumerii, fabrici de săpun, etc.

execută prompt, conștiincios și cu prețuri convenabile. — Cereți oferte

Fabrica SIMON GOLDȘTEIN

Iași, str. Gh. Mârzescu 22

Ce fac iorghiștii ieșeni?

Probabilitatea unor defecțiuni

Iorghiștii din localitate încă nu s'au întrunit în adunare plenară, pentru a asculta expozeul delegaților cu privire la situația creată, în urma fuziunei național-țărăniste.

E probabil, că d. Ifrim va lansa convocarea, pentru sfârșitul acestei săptămâni.

Dar și în gruparea Iorghistă din localitate, se rădică păreri deosebite, interesante de urmărit.

*

In nceastă privință un fruntaș Iorghist ne spune:

— „La adunarea, de care vorbiți, desigur, nu se va ridica nici o voace discordantă. Suntem cu toții de acord, că s'a făcut o mare nedreptate d-lui Iorga, trecându-se peste d-sa în efectuarea fuziunei,—cu toate că d. Iorga a preconizat mereu fuziunea cu partidul țărănist".

*

Dar la o întrebare a noastră, interlocutorul ni spune cu francheță.

— „Ce va urma, însamnă un punct de întrebare. Vom continua oare vechiul pelerinaj, ș ne vom mulțumi cu aceasta?

Suntem unii, cari ne găsim săturați de aceasta, după atâția ani de frământare, — și am dori ca îndrumarea noastră în viitor să însemne o acțiune alta ca cea din trecut.

Vom rămânea în organizație, *sau ne vom relua libertatea de acțiune,* — iată ce se va lămuri în una din din zilele viitoare".

*

După cum se vede, — și în această grupare, urmează a se produce poate, schimbări importante.

REP.

Efectele beției

Crima din Tomești

O crimă s'a întâmplat eri în com. Tomești.

Săteanul C. Guia din acea comună întâlnindu-se cu funcționarul ceferist Gh. Biloți din Iași s'au dus la o cârciumă spre a „se cinsti".

Aici după ce au golit mai multe pahare cu vin, s'au luat la ceartă.

Deodată Biloti care avea în mână o măciucă, i-a aplicat câteva lovituri în cap lui Guia.

După câteva ore de chinuri victima a încetat din viață.

Parchetul a dispus autopsia cadavrului.

Criminalul a fost arestat.

Epitropia Generală a Casei Spitalelor Sft. Spiridon din Iași

Aduce la cunoștința generală că în ziua de 9 Noembrie 1926 ora 10 dimineața, va ține licitație publica cu oferte închise în cancelaria Epitropiei pentru vânzarea spre exploatare a unui număr de arbori și parchete din pădurile următoarele:

1) Circa 60 hectare din pădurea Blagești Jud. Neamț punctul „Valea Cibotei și „Cristoiu" oferta se va face pe sterul de lemn de foc și metru cub lemn de construcție.

Garanția 60.000 lei.

2 Parchetele No. 13, 14 și 15 în suprafață de 31 Ha, 21 arii din pădurea Lungani Com. Voinești, Jud. Iași.

Garanția 30.000 lei

3) Parchetele 1, 2, 3 și 4, în suprafață de 35 Ha. 28 arii din pădurea Chițcani Com. Puntișeni Jud. Tutova. Garanție 20.000 lei.

4) Un număr de 2891 arbori de rezerve înaintate din pădurea Bodeștii-Preșistei Jud. Neamț.

Garanție 100.000 lei.

5) Un număr de 1121 rezerve înaintate în vârstă din pădurea Războieni Jud. Neamț.

Garanție 20.000 lei.

Condițiunile de vânzare se pot vedea în orice zi de lucru la Biroul Silvic al Casei.

Licitația se va ține conform at. 72—83 din Legea Comptabilității Statului.

DE VÂNZARE, o casă în str. Ghica Vodă No. 31. Patru odăi și dependințe. Construcție nouă. Se poate vizita între 2-4 p. m.

Tualeta străzilor Iașului

și solemnitatea de Duminică

Duminică ieșenii vor serbători o piatră —fundamentală ce e dreptul—și pe 3 miniștri trecători.

Primăria se năcăjește să facă toaleta orașului. Strada Carp a fost măturată în onoarea celor 2 miniștri—d-nii Meisner și Petrovici—care au locuințele în această stradă, și în onoarea cetățenilor care vor vizita pe cei doi miniștri.

Primăria tratează cu Direcția regională Iași a lucrărilor publice, pentru ca aceasta să trimeată o căruță de prundiș să astupe bortele mari care făceau strada Carp impracticabilă totdeauna pentru pietoni și de vre-o doi ani impracticabilă și pentru trăsuri. Două din aceste enorme borte împiedică intrarea d-lui ministru de lucrări publice.

D-ra Napierkowska, dela Opera Comică, spune: „Efectele remarcabil de moleșitoare ale Săpunului Cadum fac din el cel mai bun săpun de toaletă. Săpunul Cadum, fabricat științificește cu materiale de prima calitate, menține pietea în perfectă sănătate și păstrează tenului frumusețea și frăgezimea sa naturală.

Expoziția de Avicultură „Sburătorul"

din sala „Modern"

In ziua de 17 Octombrie a. c. s'a deschis în localul „Cinema-Modern" din Piața Unirei o frumoasă expoziție de păsări vii și împăiate.

Deși deabia înființată societatea de avicultură „Sburătorul" din Iași, totuși a căutat ca cu concursul membrilor ei să facă toate sforțările pentru a da ș leșenilor posibilitatea de a putea admira tot ce este mai plăcut și mai distractiv, ca cultivarea și creșterea păsărilor și a animalelor mici de tot soiul.

Prin munca și abnegația comitetului precum și cu concursul bine voitor al autorităților, societatea a putut obține permisiunea de a deschidea această expoziție tocmai în centru orașului spre a putea fi vizitată de toată lumea.

Vizitând această expoziție rămâi cu impresia cea mai plăcută, privind tot soiul de paseri ca: porumbei, canari, găini, gâște picheri precum și cele mai reușite piese împăiate de apreciatul maistru dela Muzeul Zoologic dl. Mălăescu.

Cultivatorii și crescătorii acestor paseri, cari cu multe sacrificii, pierzând de multe ori și interesele pentru dragostea și pasiunea acestor tovarăși de familie a lor, au fost răsplătiți cu peste 70 de premii de către o comisiune cunoscătoare și care a știut să încurajeze și să dea imbold la toți amatorii și iubitorii de păsări de a se ocupa cu mai mult avâni și cu o îndoită râvnă, pentru a putea căpăta cele mai frumoase specii.

Nu ne îndoim că publicul ieșean va ști să aprecieze munca depusă de această societate și cu prezența lui, va da și o mai mare încurajare acestei societăți, în frunte cu cei mai destoinici crescători și cultivatori. Se va dovedi că și Iașul este la înălțime, la fel cu orașele din ținuturile alipite unde asemenea societăți datează de decenii întregi.

Expoziția este deschisă zilnic până Luni 25 Octombrie dela 8 dimineața până la orele 10 seara.

Abonați-vă la Opinia

și-o răspândiți

Agresiune criminală

la Băcești—Roman

Corespondentul din Roman ne comunică o îndrăzneață tâlhărie comisă în apropierea Tg.-ului Băcești.

Femeea Catinca Tudor, din Ezăreni se înapoia dela Băcești spre casă. Eșind din târgul Băcești la marginea pădurei, femeea a fost acostată de trei indivizi care i au cerut banii.

Opunându-se, banditii care erau înarmați cu ciomegele au bătut-o așa de grav că au lăsat-o în nesimțire.

In urmă au jefuit-o de suma de 1000 lei ce-i avea asupra ei.

Femea a fost găsită de mai mulț alți săteni care au adus o la Băcești.

Au fost arestați flăcăii Negoiță Archip și Tuțin, bănuiți, a fi autorii tâlhăriei.

Un furt la Botoșani

Botoșani.— O bandă de hoți s'a introdus cu chei potrivite în locuința D-lui Avocat Smelț din str. Anastasie Panu No. 3 de unde au furat dintr'o garderobă una blană în valoare de peste 40,000 lei 5 cămăși în valoare de 10,000 lei și alte lucruri prețioase.

Poliția a luat măsuri.

L. A.

INFORMAȚII

x *D. P. Dragomirescu care își pregătește transferarea catedrei sale la București, nu va lua parte activă la lucrările organizației liberale din Iași. D-sa a fost rugat de d. Inculeț să primească șefia organizației liberale din Bălți unde a fost mult timp raportor la Curtea Marțială.*

D. dr. Rosenblat are motive să spere că d-sa va fi Wurmbrandtul Basarabiei, în viitorul parlament liberal.

x *In ziua de 25 Octombrie a. c. la orele 12 ziua, se vinde în fața Tribunalului Iași, secția 3-a prin licitație publică, Teatrul Cinema Sidoli din Iași. Licitația începe dela 750.000 lei.*

Orice informațiuni se pot lua de la grefa secției respective.

x Un mare număr de funcționari de la diferite servicii comunale, n'au primit încă salariile pe luna Septembrie.

La o laltă toți funcționarii nu au fost achitați pe luna curentă.

De sporul legal nici pomeneală pentru acești funcționari.

x **„Societatea pentru Invățătura poporului român din Iași"** comunică:

D-nii directori și d-nele directoare de școli primare din orașul Iași sunt rugați a recomanda, în cel mai scurt timp posibil, câte trei elevi săraci și silitori de fiecare școală, pentru ca societatea să le acorde ca ajutor câte o pereche de încălțăminte.

Recomandările se vor face către d. A. B. Brandea la Universitate, iar copiii recomandați vor primi încălțămintea de la d. Teodosie Motaș.

x Un elev de la școala de băeți „Gh. Asachi" a găsit un ceas de buzunar lângă poșta centrală.

Păgubașul se va adresa d-lui institutor Ilie Dumitraș la această școală.

x Sâmbătă 23 Oct. a. c. ora 9 seara va avea loc obișnuita ședătoare a grupului „Hametiv" în localul școalei Vahtel, str. Sărărie 147.

Va conferența d. G. Spina (subiect rezervat).

Urmează un program literar muzical.

Intrarea liberă.

După ora 9 accesul în sală va fi interzis.

x *Membrii corpului didactic* din Iași sânt rugați să se întrunească la Cercul didactic *Duminică 24 Octombre a. c. la ora 10.30 a. m.* pentru a lua ultimile hotărâri în chestiunea memoriului privitor la încadrare și salarizare.

ULTIMA ORA

O SERATA DATA DE REGINA LA NEW-YORK

Ecouri de la vizita regală

New-York 22.— M. S. Regina Maria a vizitat Baltimore unde i s'a făcut o entuziastă primire. După câteva ceasuri, Suverana s'a înapoiat la New-York cu un tren special.

Recepţia

In seara aceleiaşi zile, Regina a dat o recepţie la hotel Carlston, invitând cele mai distinse personalităţi ale societăţii New-Yorkeze.

In faţa hotelului staţiona un public imens. Poliţia a luat întinse măsuri de ordine.

Recepţia a decurs cu mare pompă şi au participat peste 800 persoane.

Regina a pus să i se construiască un fotolia în formă de tron pe care a luat loc şi a primit omagiile elitei americane.

După recepţie a urmat bal la care Regina a asistat numai ca spectatoare

O atenţie

Ministerul american de finanţe a ordonat ca onorarile cuvenite Reginéi pentru articolele diu ziare, cât şi produsul reclamelor caselor americane făcute cu prilejul sosirei Reginei,—să nu fie supuse la nici un fel de impozite, de oarece e vorba de sume destinate pentru opere de binefacere.

Ecouri de la Casa Albă

Dineul oferit la Casa Albă a avut un caracter strălucit.

Regina era într'o toaletă admirabilă, în cap cu o diademă de safire şi la gât cu un colier din şase rânduri de perle. La piept Suverana purta cele mai mari decoraţiuni străine.

Princesa Ileana a fost acompaniată de d. Mellon, secretarul de stat al finanţelor; iar prinţul Nicolae a condus la braţ pe d-na Coolidge.

Nu-i vorba de împrumut

Zvonurile care au circulat ieri, cum că s'ar trata un împrumut de 25 până la 50 milioane dolari pentru România, se dezmint complect.

Regina gripată

Londra 22.— Ziarele află că Regina României este gripată.

Medicul suitei a opinat ca programul vizitei în America să fie scurtat.

Terente se află la Marsillia

Ce declară tatăl banditului

Galaţi 22.— In faţa Curţii cu Juri din Tulcea trebuia să se judece ieri procesul bandei Terente.

Au apărut ca acuzaţi de complicitate 50 locuitori din Carcaliu, între care Pavel Lavrinte şi tatăl lui Terente.

Tatăl banditului a declarat că astă vară a primit de la fiul său o scrisoare expediată în lunie din Marsillia (Franţa) unde banditul se refugiase la un prieten marinar.

Procesul a fost amânat.

Incendiu la Dolhasca

Un pachet cu 23.000 lei, distrus de flăcări

Fălticeni.—Un mare incendiu s'a declarat în Tg. Dolhasca. In cursul zilei s'a aprins casa gospodarului Gr. Grădinar care a fost complect distrusă.

Dar odată cu gospodăria a fost distrusă o sumă de 23,000 lei în bancnote, care se afla într'o pernă din casă.

Focul a izbucnit din cauza unui copil care s'a jucat cu chibriturile în dosul casei.

Câţi locuitori are

capitala Cehoslovaciei

Praga (Ceps).— Dela ultimul recensământ din anul 1921 Praga a crescut cu 15,5 la sută, adică cu 50 mii locuitori. Pe atunci Praga a avut 675.000 locuitori, care număr s'a ridicat la 725.000.

După calculări, numărul populaţiei din capitala Cehoslovaciei va ajunge în 1928 la 750.000, iar în 1949 (dacă nu va interveni vre-o împrejurare nefavorabilă) la un milion de oameni.

UN MUZEU poştal la Praga

Praga (Ceps). — Ministerul cehoslovac al poştelor şi telegrafelor a organizat un interesant muzeu unde au fost concentrate obiecte referitoare la desvoltarea poştei din Cehoslovacia.

Sunt în special reprezentate exemplare din secolul al 17-lea şi al 18-lea, amintiri depe timpul poştei austriace, scrisori depe timpul poştei improvizate din Siberia a legionarilor cehoslovaci, colecţii filateliste, etc. In timpul cel mai apropiat muzeul va fi îmbogăţit cu noui obiecte.

Starea bancherului Crisoveloni

Bucureşti 22. — Starea bancherului Jean Crisoveloni s'a înrăutăţit.

Medicii au pierdut speranţa.

INFORMAŢII

D. profesor A. Slătineanu nu va mai putea candida la rectorat, fiind transferat la catedra din Bucureşti a defunctului V. Babeş.

Se dă ca probabilă o listă de candidaţi, rezultatul uniunei naţionale la Universitate, — listă compusă din d nii I. Petrovici, P. Bogdan şi I. Simionescu, aceştia doi din urmă, membri ai Academiei române.

Autorizat de precedentele din Franţa cu rectori în funcţie fiind şi miniştri de instrucţie, s'ar putea ca d. ministru Petrovici să consimtă să fie numit rector.

x *Din Judeţ.* — Zilele trecute medicul primar al circumscripţiei Voineşti a vizitat câteva şcoale din judeţ.

In satul Dumbrava din com. Ciurea şcoala are mai mult aspectul unui grajd decât al unei şcoli.

Majoritatea elevilor sunt bolnavi de scarlatină, şi cu toate acestea şcoala funcţionează înainte.

Este un pericol foarte grav care ne ameninţă.

Medicul circumscripţiei Voineşti anunţă Prefectura Judeţului de această stare de lucruri, cerând să se facă o anchetă cât mai neîntârziată,

x *Un record de haos politic.* —Pentru alegerile parlamentare greceşti de la 7 Noemvrie, s'au depus la Atena 56 de liste, din care 6 partide vechi şi 50 partide noi.

x Pe şoseaua Arcu, lângă Piaţa Bădărău, e o adevărată creşcătorie de porci.

Aceste animale circulă pe stradă nesupărate de nimeni, ăscolind gunoaele care pe aici la prea mari epoci se ridică.

Serviciul sanitar, n'ar putea oare să intervină cu măsuri restrictive şi la rigoare chiar cu sancţiuni, măcar în acest timp de epidemii?

x **Pentru Crucea Roşie.**— Duminică 24 Octombrie ora 5 p. m. are loc în Aula Universităţii conferinţa d-lui Profesor Găvănescu în folosul Crucei Roşii. Distinsul profesor va vorbi despre Psichoiogia poporului român şi nu ne îndoim că toţi iubitorii de frumos vor merge să-l asculte.

Cum în ziua aceia se încheie săptămâna Crucei Roşii, toţi acei cari nu au avut prilejul de a-şi da obolul pentru sporirea fondurilor acestei instituţii atât de folositoare omenirei, să se grăbească a-l da, încredinţaţi fiind că banii adunaţi cu atâta trudă vor alina suferinţe, vor mângâia suflete amărâte.

x *Funcţionarul şi chiriile.* Administraţia Financiară face cunoscut că, în conformitatea dispoziţiilor prevăzute de art. 22 din legea pentru perceperea şi urmărirea veniturilor publice, chiriaşii sunt datori a pretinde proprietarilor când vor face plata chiriilor, chitanţa de plata impozitului datorit pentru casă; în lipsa chitanţei chiriaşii sunt în drept a reţine şi a plăti direct la Percepţia respectivă sumele datorite de proprietar din impozitul pe casă.

In caz contrar vor putea fi ei urmăriţi la achitarea sumelor plătite.

x FURTURI— Cârciumarul H. Buium din Piaţa Sf. Spiridon, a constatat eri dimineaţa, că în timp ce a servit mai mulţi clienţi din altă odaie, i s'a sustras din saltarul tejghelei suma de 10.000 lei.

Cârciumarul a închis uşa cârdiumei, a chemat sergentul şi a cerut ca toţi clienţii să fie percheziţionaţi. Şi într'adevăr la unul din ei, Gh. Nami, din str. Scărăcică, un vechiu client al poliţiei, s'a găsit pachetul de 10,000 lei.

Hoţul a fost arestat.

*

Săteanul Gh. Timofte din Ţutora vânduse eri în iarmarocul din Abator, o pereche de boi încasând pe ei 19,000 lei.

Săteanul se mai plimbă puţin în iarmaroc pentru a cumpăra câte ceva pentru casă, când constata că i s'a sustras din buzunar batista cu banii.

Săteanul s'a plâns poliţiei.

x *Copil lepădat.*— Două femei, au găsit azi dimineaţă, pe str. Scăricică, un copil de sex masculin, lepădat.

Copilul a fost predat Poliţiei.

Sala Teatrului SIDOLI

Trupa de Operete din Lodz „Companejetz"

Direcţiunea I. Goldenberg. Va da o serie de 5 reprezentaţii

Astăzi Vineri 22 Octombrie ora 9 jum. seara

prima reprezentaţie

NUNTA la ŢARA

Splendidă operetă în 3 acte şi 4 tablouri de M. Schor. Decoruri admirabile şi în cel mai modern stil. Muzică sublimă. Opereta aceasta a făcut înconjorul lumei cu un succes extra-ordinar, fără precedent. La Bucureşti a fost reprezentată de 54 de ori. La pupitru Dir. I. GOLDENBERG.

Puţinele bilete rămase se găsesc la casa SIDOLI.

x **Concert.** — In seara zilei de 10 Noembrie, va avea loc la Teatrul Naţional un mare concert dat de d-na *Alexandra Feraru*, cunoscuta soprană de la Operă.

D-na Feraru va cânta din „Manon", „Lohengrin", „Butterfly" şi „Bohema".

Concertul va fi complect. prin producţia la pian a distinsei pianiste d-ra *Anişoara Martac*, care-va cânta din Mozart, Schumann, Liszt. etc.

x *Spectacole.*-Agenţia Braşcu, aduce la cunoştinţa publicului, că a pus în vânzare biletele următoarelor spectacole:

Compania, *Bulandra, Manolescu, Maximilian:*

Mercuri 3 Noembrie, *Negustorii de glorie.*

Vineri 5 Noembrie, *Cântecul dragostei.*

Compania, *Elvira Popescu-Verneuil:*

Marţi 22 Noembrie, *Ma cousine de Varsovie.*

Mercuri 23 Noembrie, *Pile ou face.*

Cererile de bilete fiind foarte mari, reţinerile Domnilor abonaţi, vor fi respectate numai, până Sâmbătă 23 cor. seara. Dela această dată biletele neridicate vor fi puse în vânzare.

DE INCHIRIAT un apartament format din două camere, în str. Ghica Vodă No. 59. A se adresa la Banca Comercială, d-lui M. Elias.

DE INCHIRIAT în str. Pantelimon 11, o locuinţă la etaj (2 camere şi o bucătărie) şi o locuinţă mică în curte.

A se adresa d-lui Lupu Stănescu la adresa de mai sus.

DE INCHIRIAT două odăi şi bucătărie, la etajul II; o odaie şi bucătărie la parter; a se adresa d-lui Iosub Ghetzler Str. Sft. Theodor 40 etaj.

DOUĂ CAMERE şi o bucătărie se închiriază în str. Adamachi No. 8.

MIRCEA C. SERION

DOCTOR IN DREPT

AVOCAT

Birou de Notariat

Str. Muzelor 4

CONFERINŢA SANITARĂ DE ASTĂZI DIMINEAŢĂ

NOUI METODE PENTRU COMBATEREA SCARLATINEI

Astăzi dimineaţă la orele 11 a avut loc la regiunea sanitară o conferinţă medicală prezidată de d. *inspector dr. Cazacu.*

Au participat d-nii *prof. dr. Ciucă*, medicul primar al spitalului de izolare, *dr. C. Tănăsescu* medicul şef al oraşului, *dr. C. Vasiliu*, medicul primar al judeţului, şi d-rii *Iamandi, Ţaţomir, Berbeciu, Cădere, Popescu* şi *Argentolanu.*

*

D. dr. Tănăsescu a făcut o expunere asupra situaţiei sanitare a oraşului, arătând că până acum s'au declarat peste 160 cazuri de scarlatină din cele 80 sunt încă izolate.

Medicul şef a mai arătat şi greutatea cu care se descoperă cazurile de scarlatină la mahalăli, deoarece mai toţi se feresc de a le declara.

Incheind, d. dr. Tănăsescu a insistat asupra nevoiei încă a unui spital pentru internarea bolnavilor de scarlatină intraţi în covalescenţă. In acest scop serviciul sanitar a cerut Ministerului Sănătăţei să elibereze spitalul „Paşcanu" sau „Caritatea".

Insă până astăzi nu s'a primit nici un răspuns.

*

S'a făcut o largă discuţie asupra modului de combatere a epidemiei de scarlatină.

D. Prof. dr. Ciucă, a expus felul cum se luptă împotriva acestei epidemii, în străinătate, arătând că şi la noi se simte nevoie de a încerca cu noui feluri de combatere a scarlatinei.

După propunerea distinsului profesor universitar, consiliul a admis să se întrebuinţeze soluţia „Mylne" pentru badijonarea în gât a acelora care s'au vindecat de scarlatină.

De această soluţie se va face uz în special în şcoli.

La domiciliu se va întrebuinţa un vaccin preparat de d. prof. dr. Ciuca.

*

D. dr. Cazacu, având cunoştinţă de toate nevoile sanitare ale oraşului şi judeţului a declarat că va pleca la Bucureşti pentru a interveni pe lângă Ministrul Sănătăţei spre a se acorda fonduri suficiente, căci se ştie că Ministerul comunicase că nu numai acordă nici un fond, nici chiar pentru combaterea epidemiilor.

Ori, cel dintâiu trebuesc fonduri în lupta ce se duce de către serviciul sanitar contra epidemiilor căci se numesc medici şi agenţi suplimentar.

Deasemenea d. dr. Cazacu va interveni la Minister pentru a se elibera unul din cele două spitale (Paşcanu, sau Caritatea) întrucât izolarea bolnavilor la domiciliu, nemai fiind loc la spitalul de izolare, ar însemna de a se da un prilej mai bun pentru întinderea scarlatinei.

*

Conferinţa a luat sfârşit la orele 1 jumătate.

L. Paul

Regina dezminte

orice proect de căsătorie a prinţilor români

New-York 22.—Regina a primit o delegaţie a românilor americani, împreună cu numeroşi ziarişti.

Un ziarist a întrebat pe Majestatea Sa dacă este exact că Prinţesa Ileana sau Prinţul Nicolai vor contracta o căsătorie în America.

Regina a răspuns :—Nu, căci amândoi suot prea tineri.

DIN DRAMELE AMORULUI

O FATĂ VREA SĂ MOARĂ CU ORICE CHIP

Bucureşti 22.— Tânăra Anicuţa Georgescu din str. Cuza-Vodă 88, era înamorată de un tânăr care însă nu răspundea în acelaş chip la sentimentele ei calde.

Decepţionată, Anicuţa s'a hotărât să moară şi a înghiţit aseară o mare cantitate de spirt denaturat.

Venind un medic al Salvării, fata a refuzat orce ajutor, declarând că vrea să moară. Ea a fost ridicată cu forţa şi dusă la spitalul Brâncovenesc. Aici, de asemenea a refuzat orce ajutor. Starea ei este destul de gravă.

Ar trebui să se ia măsuri.

Sanatoriul Dr. Tzaicu

IAŞI, STR. CAROL 20, Telefon

Clinică Chirurgicală perfect instalată. Asepsia cea mai riguroasă. Adaptat la chirurgia de urgenţă, Mecanoterapie, Gynecologie, Ortopedie, Electroterapie, **Raze-Ultra-violete.**

Aparat de Raze Röntgen

Se primesc boli interne şi nervoase (excluse bolile contagioase şi nervoşii turbulenţi).
Informaţiuni şi consultaţiuni între orele 2-4 p. m.

BECURI

electrice

cele mai solide, cele mai rezistente, din fabricile cele mai renumite: **Philips, Osram, Tungsram, Ferrowatt,** etc. mărci garantate, cumpăraţi mai eftin ca oriunde numai la Depozitul general

Zaharia Weiss

Piaţa Unirei

ŞTIRI DIN ŢARĂ ŞI STRĂINĂTĂTE

Scandalul cu pînea

Astăzi a intrat în vigoare noul regim al pânei la Iaşi, şi chiar din prima zi se poate constata ce rezultat nenorocit va avea acest regim asupra pungei şi stomahului populaţiei.

Chiar astăzi pânea lux de 14 lei e abia un pic mai albă de cât vechea pâne de cal. I-a. Cât despre actuala pâne de cal. I ea este vădit mai proastă ca până acum.

In scurt timp, pânea de cali I chiar aşa proastă, va deveni foarte rară, iar publicul va fi silit a cumpăra aşa zisa pâne lux dar de fapt vechea pâne de cal. I însă mai scumpă.

Cît despre pînea cal. III ea va deveni un clei imposibil, ca şi în alte dăţi.

Noul regim conceput de d-nii de la primărie este o nenorocire care poate folosi morarilor şi brutarilor, dar lovind grav în nevoile obşteşti.

De cât asemenea rezultate, mai bine domnii de la primărie nu s'ar mai ocupa de problema alimentaţiei. Căci ar ieşi treaba mai acătărei şi probabil n'am înregistra scandaluri ca acesta cu pânea.

VEREŞ MIKLOŞ LA IAŞI?

Prinderea unei îndrăzneţe bande de hoţi.— Ultimele 30 de spargeri.— La evrei.— Reconstituirea furturilor.— Cercetările poliţiei.

In ultimul timp furturile şi spargerile s'au inmulţit în mod îngrozitor.

Nu era o noapte fără să se anunţe câteva lovituri.

In special spargerile se comiteau prin raionul comisariei II-a şi toate în acelaş mod.

Bandiţii scoteau un geam şi îndoind gratele, pătrundeau înăuntru şi goleau casa de lucrurile mai de valoare precum şi de sumele de bani ce găseau.

Primele cercetări

Alarmat de aceste spargeri d. comisar Eugen Mircescu, şeful comisiei a doua, a început cercetările pentru prinderea îndrăzneţilor bandiţi.

Astfel a făcut mai multe razii arestând numeroşi indivizi suspecţi şi dezertori, dar care erau străini de furturile din cursul nopţilor trecute.

Prinderea a doui bandiţi

Ieri dimineaţă d. Comisar Mircescu venea din târguşorul Nicolina.

Pe drum se întâlni cu doui indivizi suspecţi.

Unul din ei avea în mână o pereche de ghete. Intrebat d unde le are, individul a răspuns că sunt ale lui şi le duce să le vândă unui prieten ceferist din târguşor. Insă picioarele îl trădară. El avea nişte picioare de două ori mai mari decât ghetele ce le ţinea în mână.

Văzând că nu i-a mers aşa, hoţul a schimbat'o spunând că a găsit ghetele pe drum, când au căzut dintr'o căruţă.

Insa nici aşa nu i-a mers şi în cele din urmă a mărturisit că le-a furat.

Ce declară bandiţii

Cei doui au fost duşi la comisia doua.

Luaţi în cercetare în deaproape, ei au declarat că se numesc Ştefan Opicimac şi Gh. Munteanu. Dânşii au mărturisit toate furturile comise.

Astfel au dat lovituri la Itic Cofler din str. Descălecătoare, I. Aron str. Arapu, Froim Donenfeld str. Rufeni, David Segal, str. Jurători, Lima Alter str. Jurători, Maria Păun strada Nicolina, David Grimberg, Trei Calici etc.

De asemenea au comis furturi la ceauşii sinagogilor Croitorilor din str. Broscăriei.

Un chef monstru

Aici fiind Vineri seara, ca la evrei, au găsit mâncăruri pe două zile şi din cele mai bune.

După ce au strâns din casă ce era mai de valoare, hoţii au întins o masă şi au pus la bătaie toată mâncarea găsită.

Ba au mai luat şi din alte părţi.

Şi în timp ce hoţii făceau cheful, locatarii dormeau, ca şi cum nu s'ar fi întâmplat nimic.

O sustragere ingenioasă

Dar ceva care ilustrează perfect ingeniozitatea bandiţilor.

După ce au scos geamul şi îndoind gratiile s'au introdus în locuinţa d-lui Iancu Cofler din str. Descălecătoare, hoţii au umblat prin toate odăile chiar şi acolo unde dormeau locatarii fără a fi simţiţi. Au luat toate hainele, lenjurile şi culmea îndrăznelei, au scos de sub capul lui Cofler pantalonii în care se aflau şi 2600 lei.

Apoi au plecat nestingheriţi de nimeni.

Numai la evrei

După cum se vede, păgubaşii toţi sunt evrei.

Intrebând pe hoţi de ce au dat loviturile numai la evrei, ei au răspuns:

„Loviturile au mai mult succes la evrei.

„Dorm mai greu şi chiar dacă ne simt lipe frică. Totuşi suntem precauţi şi evităm a fi simţiţi

„La creştini e mai greu. Căci ne simt uşor".

Un nou complice

La interogatorul luat de d. comisar Mircescu, cei doui bandiţi au declarat că mai au doui complici. Pe Dumitru Iordăchescu zis Mitică Jescu şi pe Mihailescu Dumitru.

Făcându-se o razie în Trei Calici, Iordăchescu zis Jescu a fost arestat.

El a mărturisit totul.

Insă celălalt complice Dumitru Mihailescu cu toate investigaţiile făcute, n'a putut fi încă prins.

Gazdele bandiţilor

Bandiţii au mărturisit şi gazdele unde depuneau lucrurile furate.

D. comisar Mircescu însoţit de bandiţi şi de poliţişti, s'a dus la locul indicat şi într'adevăr a găsit lucrurile furate.

Aşa s'au găsit o parte din lucruri la Costache Gologan din str. Lăutari 59 şi la Mihai Obadă din Trei Calici.

Deasemenea s'au mai găsit lucruri furate într'o groapă din grădina Copou.

S'au găsit şi păgubaşii...

Imediat ce au fost prinşi bandiţii, d. comisar Mircescu a procedat la reconstituireu furturilor.

Ieri au fost reconstituite 14 furturi.

Lucrurile furate au fost aduse la poliţie.

In acelaş timp s'au găsit şi... păgubaşii.

Aseară la comisia II a fost un pelerinaj.

Păgubaşii şi-au ridicat lucrurile furate.

Cine sunt bandiţii

Cerându-se lămuriri la siguranţă s'a stabilit următoarele în legătură cu cei arestaţi:

Ştefan Opinceac este vechi client al poliţiei. El a fost condamnat odată la un an închisoare în 1923 şi pe urmă la doui ani şi 15 zile.

Gh. Munteanu zis Morţun a fost deasemenea condamnat la 10 luni închisoare.

Ei sunt complicii vestitului bandit Pampe Bârsan care ca şef de bandă a dat loviturile cele mai îndrăzneţe în Iaşi.

Dar intreaga bandă a fost surprinsă acum trei ani de un grup de poliţişti condus de d. Comisar Mircescu.

A avut loc o luptă.

S'au schimbat focuri de armă. Au căzut răniţi şi în cele din urmă banda a fost prinsă.

Insă în penitenciar Bârsan care fusese condamnat la 2 ani jumătate a reuşit să evadeze.

In urmă complicii săi, ispăşind pedeapsa s'au pus din nou pe lucru.

Vereş Mikloş la Iaşi?

Acel Bârsan de loc din Transilvania pare a nu fi altul decât vestitul Vereş Mikloş.

Intrucât se crede că el ar lucra prin împrejurimile Iaşului, d. comisar Mircescu a îndreptat cercetările şi în această direcţie.

Rep.

ŞTIRI EXTERNE

— Vulcanul Hokkaido din nordul Japoniei, a erupt din nou acoperând două localităţi.

Un violent cutremur s'a resimţit tocmai la sudul ţării.

— In Anglia a fost convocat consiliul de coroană pentru a examina chestia grevei minierilor.

Starea excepţională se va prelungi.

— Un nou ciclon s'a format în Cuba, cauzând victime omeneşti şi mari pagube materiale. Ciclonul a trecut în nordul Floridei unde a făcut stricăciuni...

Trimiterea în judecată

a prim-preşedinte Trib. Ilfov

D. Cudalbu, ministrul justiţiei, a dispus eri suspendarea d-lui Lascăr Davidoglu, prim-preşedinte al tribunalului Ilfov.

In acelaş timp l'a trimis, în judecata Curţii de apel, secţia III-a, din Bucureşti, conform articolelor 493 din procedura penală şi 182 codul penal, pentru ultraj adus d-lui Pisău, consilier-delegat cu atribuţiile de inspector judecătoresc, ultraj adus în timpul anchetării neregulilor ce se imputa d-lui L. Davidoglu.

CEL MAI MARE HIDROAVION

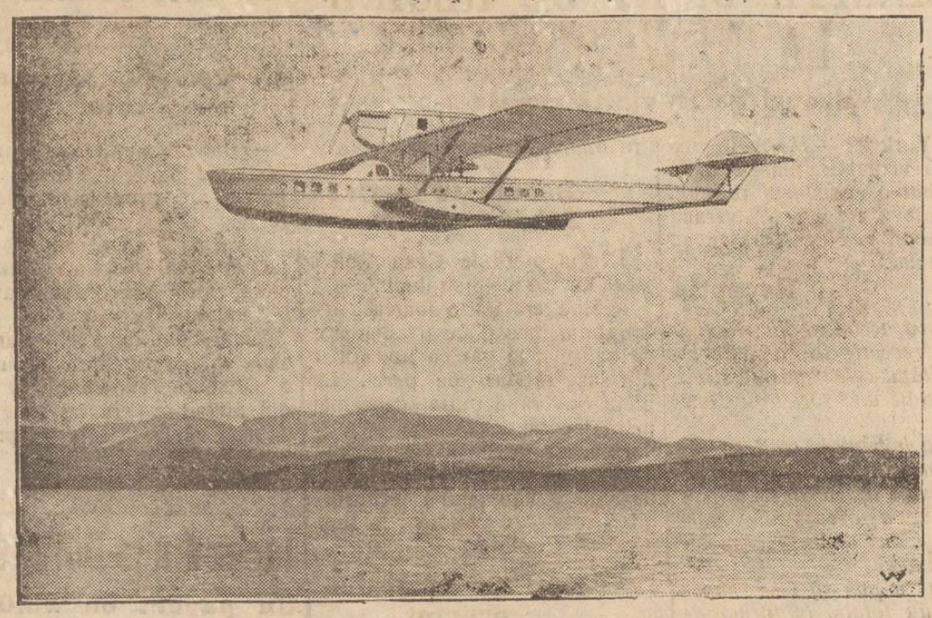

La Friedricshafen a fost construit cel mai mare hidroavion din lume („Superwal"); e lung de 23 şi jum. metri şi lat de 28 metri. Poate transporta 25 persoane şi materialul necesar pentru un zbor neîntrerupt pe o distanţă de 2000 km.

Agricultorii şi Banca Naţională

O delegaţiune de proprietari, având în frunte pe dl. Dinu Brătianu, a prezentat d-lui Oromolu, guvernatorul Băncii Naţionale, memoriul proprietarilor de moşii care cer să li se acorde virimentul datoriilor pe care le au la bănci la Creditul Rural cu o dobândă mică.

Creditul Rural a cerut pentru facerea acestei operaţiuni un rescont de un miliard, pe care Banca Naţională a refuzat să i-l acorde.

Eri d. Dinu Brătianu a fost la Banca Naţională unde a avut o consfătuire cu d. Oromolu în această chestiune.

Din Vaslui

Vaslui.— *Arestarea unor hoţi de cai.*— Poliţia locală a arestat pe cunoscuţii hoţi de cai Vasile Moroflei şi Alexe Ivanof autori a numeroase furturi.

Concomitent cu această arestare s'a găsit în dosul cimitirului 3 cai, care fuseseră furaţi de către numiţii la Iaşi.

Hoţii au fost înaintaţi parchetului.

Curtea cu juri.— La 1 Noembrie se deschide sezinnea de toamnă a Curţii cu juraţi din localitate.

Examenele de suplinitori.— Astăzi au început examenele pentru candidaţii prezentaţi să ocupe posturile de suplinitori la şcolile primare din judeţul Vaslui.

Comisiunea examinatoare are ca preşedinte pe d. inspector Grigore Roiu de la Iaşi.

A.

Piaţa Valutară

Leul la Paris a cotat ieri la Zurich 2,76 şi jum.

Devizele în Capitală au notat: Francul francez 5,80; francul belgian 5,40; francul elveţian 36,10; lira engleză 905; dolarul 187,50; lira italiană 8,30; coroana cehă 5,55; Rentenmark 44,75

Se scufundă Crimeia?

Ziarele sovietice publică ştiri despre scufundarea ţărmului mării în Crimeea. Directorul institutului geologic din Moscova, prof. Muşketov, trimis în Crimeea, a confirmat că nu numai ţărmul ci şi întreaga peninsulă e ameninţată de pericol.

Acelaş fenomen a fost observat şi în interiorul peninsulei, unde se prăbuşise stânci din cauza alunecăriii straturilor.

Există pericolul de a se scufunda în mare, oraşele Sevastopol şi Alupka.

INFORMAŢII

x *Sâmbătă 23 Octombre la ora 5, se vor întruni la clubul ţăraniştilor din Iaşi, cele două comitete ale fuzionaţilor, pentru a unifica comitetul fuzionat.*

Se dă ca probabilă desemnarea d-lui profesor Bujor ca prezident de onoare şi a d-lui profesor Costăchesca de prezident al comitetului executiv.

Săptămâna viitoare va fi convocată adunarea generală pentru a ratifica noua organizare.

x *Pe ziua de astăzi se anunţă că d. Ionel Brătianu a renunţat la proectata călătorie la Paris.*

x D. Alecu Constantinescu care a fost bolnav de pleurezie a intrat în convalescenţă de cîteva zile.

x *In jurul scandalului din Cernăuţi.* — Membrii Corpului didactic, întrunindu-se aseară şi luând în discuţie cazul de la Cernăuţi, au votat o moţiune pe care au înaintat'o Ministerului Instrucţiunei.

Prin această moţiune corpul didactic ieşan cere a se aplica sancţiuni exemplare vinovaţilor, şi spre a se evita pe viitor asemenea tulburări, s'a propus ca absolvenţii din Cernăuţi, un număr de ani, să treacă examenul de bacalaureat în alt oraş.

x Tribunalul Iaşi Secţia II, a condamnat eri în lipsă, pe tânărul H. Weiselberg din localitate la 3 luni închisoare pentru furt şi excrocherie.

Tânărul, care este menţinut arestat la Bucureşti fusese secretarul d. av. Carol Diamant. Cu această ocazie a sustras mai multe cărţi rare din bibliotecă, pe care le-a vândut la antiquari.

x Cu ocazia dezbaterilor unui proces penal în faţa secţiei I a Tribunalului, prezidat de d. prim preşedinte Alf. Wincler, — s'a produs un neobişnuit incident între d. preşedinte şi avocatul Camil Gârcineanu.

Preşedintele socotindu-se ultragiat, a încheiat procesul verbal, iar procesul se va judeca la 23 Octombrie.

Pentru artişti, pictori şi muziciani

Recomandăm tuturor artiştilor: pictori, sculptori, muziciani, şi în genere oricărui artist dornic de cultură, interesanta şi instructiva lucrare a scriitorului renan H. Eulenberg, intitulată „Alte Siluete Literare şi Artistice" apărută în atelierele „Viaţa Românească".

Volumul acesta conţine următoarele esseuri:

Pictori: Watteau, Rubens, Goya, Rembrandt, Raffael, Michel-Angelo.

Muziciani: Chopin, Offenbach, Bach, Mozart, Verdi, Brahms-Haydn, Beethoven.

Literaţi: Caiderson, Walt Whitman, Hans Sachs, Swift, Petrarca, M-me de Staël, Kotzebue, Halevy, Iens P. Iacobsen, R. Voss şi Petöfi.

Alte Celebrităţi: Kant, Napoleon, Frederic Cel Mare, Lassalle, Bismarc.

Volumul „Alte Siluete Literare şi Artistice" care obţine un strălucit succes de librărie, **având** peste 320 pagini text, nu costă decât 50 lei.

Comenzile librarilor se vor adresa la Tipografia „Albina" str. Seulescu No. 1 Iaşi.

Istoricul pe scurt al Târgului-Frumos

(Continuare din pag. I-a)

ceasta e singura cauza a decadenţei, ci mai sunt şi următoarele:

1) Desfiinţarea judeţului a căruia capitala era până la Regulamentul organic 2) desfiinţarea băilor Strunga 3) înfiinţarea liniei ferate Podul-Iloaei-Hârlău şi 4) nepăsarea oamenilor politici ce l'au condus.

Această decadenţă pare că merge progresând—şi dacă nu se vor lua măsuri în consecinţă, va decădea tot mai mult ceiace ar fi un mare păcat, când ştim ce rol a jucat el odinioară şi de aceia cu toţii—fără deosebire de religie şi naţionalitate, ori culoare politică, avem datoria să ne unim să punem umărul şi să-l ridicăm cât mai sus, la înălţimea meritată.—Şi lucrul nu e imposibil.

Numai bună voinţă să fie: atât din partea celor localnici cât şi din partea celor de sus, cari pe lângă grija ce au pentru centrele mari nu trebue să uite cu totul nici pe cele mai mici — mai ales azi când trăim într'o epocă de democratism şi descentralizare. Nădăjduim, în noul consiliu, care se alcătueşte din cetăţeni fruntaşi va lucra pentru binul mers şi chiar înflorirea acestui orăşel,—ce poartă numele de „frumos".

*

Şi acum după toate acestea, nu cred că e de prisos dacă voiu arăta în câteva cuvinte ceia ce ar trebui să se facă, pentru ca acest orăşel să progreseze şi să merite în acelaş timp numele ce-l poartă.

Din punct de vedere economic. Să se lucreze pentru: crearea de oareşcari fabrici, cooperative tovărăşii pentru desfacerea produselor ţăraneşti, înfiinţarea unei mari bănci, aducerea unei unităţi de armată, reinfiinţarea băilor Strunga — vestite odinioară — şi organizarea unui serviciu de incendiu.

Din punct de vedere higienico-sanitar şi estetic.

In primul loc ar trebui să se refacă conducta de apă, străzile după un anumit plan şi să se instaleze lumină electrică.

Apoi să se ia măsuri pentru întreţinerea curăţeniei generale a străzilor, iacuri or Vranc şi chiar a gospodăriilor; să se destineze un alt loc decât cel actual pentru depozitarea gunoaelor şi a murdăriilor; să se curăţe şi— dacă e posibil — să se canalizeze Bahlueţul, care până'n prezent e un focar de infecţie; să se supravegheze modul de construcţie al locuinţelor nepermiţându-se a se construi oriunde şi oricum locuinţe, cum s'a permis până acum a se face chiar bordee în pământ.

Cred că e bine să se facă planuri tip — de case, — să se refacă hala — sistematic şi în conformitate cu legile sanitare; să se refacă grădina publică actuală şi să se destineze un teren sportiv.

Din punct de vedere cultural.

Ar trebui să se lupte pentru: clădirea unui local de gimnaziu ştiut fiind că terenul necesar îl avem donat de comună precum şi o parte din material procurat—înfiinţarea unei şcoli profesionale pentru fete şi unei şcoale de meserii pentru băeţi şi apoi pentru construirea unei clădiri, care să servească — pentru: întruniri, conferinţi, serbări etc.

ICONOM N. DĂRĂNGĂ
Preot şi Profesor

--CITIŢI „OPINIA"--

ANUL XXII No. 5824

3 LEI EXEMPLARUL

DUMINICA 24 OCTOMBRIE 1926

ABONAMENTE

Lei 1000 . . pe un an
„ 500 . . . „ 6 luni
„ 300 . . . „ 3 luni

OPINIA

ZIAR POLITIC COTIDIAN

ANUNCIURI

se primesc la toate Agenţiile de Publicitate şi la Administraţia ziarului Iaşi—Str. Gh. Mârzescu 17

MANIFESTUL INDUSTRIAŞILOR ŞI BANCHERILOR MONDIALI

UN STRIGĂT DE ALARMĂ AL CAPITALISMULUI

Manifestul bancherilor şi oamenilor de afaceri internaţionali, este deosebit de interesant. El oglindeşte aspectul *crizei de afaceri* industriale şi comerciale, şi tinde a seconda politica marilor state industriale împotriva micilor şi marelor state care *vor să devie* industriale. Şi pe lângă aceasta, manifestul tinde a seconda sforţarea guvernelor *pentru menţinerea actualului regim social-economic.*

Industria mare (Statele-Unite, Anglia, Germania) e ameninţată de criză catastrofală din pricina insuficienţei debuşeurilor. Statele odinioară importatoare de produse fabricate, vor să se industrializeze, şi de aceia fac fiecare o politică de protecţie a industriei proprii, un „prin noi înşine“ adoptat de fiecare în parte. Politica aceasta a ridicat bariere economice, taxe mari de import, tarifuri prohibitive, scumpirea transporturilor.

Problema „colaborării capitalurilor străine“ a luat un aspect nou. In locul unei „colaborări“ în sensul ca un mare stat capitalist să lucreze pe cont propriu în statele semi sau neindustriale (pentru a transforma pe loc materiile prime şi a le plasa tot acolo sub forma fabricată), se cer numai împrumuturi de bani cu cari industria naţională să capete viaţă proprie. iar bancherul străin să nu poată câştiga decât numai dobânda capitalului, fără participare largă la beneficiile industriale.

De ptldă, România ar împrumuta dolari cu care să exploateze industria de petrol, dând bancherului american dobândă dar păstrând marile beneficii de exploatare pentru „noi înşine“,—în timp ce bancherul american are interesul să vie pe valea Prahovei deadreptul ca exploatator industrial pentru „el însuşi“.

Alte state, cu o mai mică dezvoltare industrială (Franţa, Italia, Polonia) se zbat să cucerească debuşeari, în detrimentul marilor state capitaliste care până la război dominau piaţa lumii.

Situaţia aceasta, cu politica vamală protecţionistă, a menţinut scumpetea mărfurilor, limitarea consumului, lăncezirea comerţului şi ameninţarea directă a marei industrii. De aici consecinţa că Anglia şi Germania îşi sting furnalele, îşi limitează producţia şi îşi înmulţeşte numarul şomerilor. America deocamdată a pus restricţii la imigrarea lucrătorilor din Japonia şi Europa.

Mâine va număra milioane de şomeri. iar industria americană va trebui să-şi limiteze producţia.

Vor urma licenţieri din fabrici şi scăderi de salarii, greve şi tulburări. In câtva timp, *armatele formidabile de şomeri şi grevişti ar prăbuşi regimul capitalist.*

Manifestul industriaşilor şi negustorilor propune „libertatea economică“, „suprimarea tarifelor vamale“ cu consecinta producţiei bogate şi ieftenirei mărfurilor. Adică, Statele-Unite, Anglia, Germania, să fie furnizori lexclusivi ai Europei iar alte state industriale să nu se mai ridice prin metoda protecţionistă, — acestora rezervându-li-se rolul de state agricole şi cu mici industrii locale. Se înţelege că totodată americano-anglo-germanii nu se vor mai teme de alte concurenţe în Asia, în colonii şi pe piaţa Rusiei (când se va deschide cu imensa ei putere de consum), păstrându-şi fiecare debuşeuri suficiente. Ar prospera astfel economia celor 3 mari state industriale şi *s'ar evita pericolul prăbuşirii regimului capitalist.*

Se înţelege că planul acesta nu convine statelor care vor să-şi creeze mare industrie. De aceia oamenii de afaceri italieni şi franceji, de pildă, au semnat **cu rezerve** manifestul în chestie. Cât despre bancherii propriu zişi, ei pot semna cu toţii, fără osebire de naţioonalitate, fiindcă interesul lor este *să se facă afaceri*, indiferent cine le face, cum şi unde le face.

Manifestul oamenilor de afaceri este şi programul de politică generală al statelor respective. Dacă ţările de mare industrie nu-şi vor putea face interesele prin bună înţelegere, vor recurge la politica de presiune. Şi dacă nu vor reuşi nici aşa, dacă stagnarea industrială va naşte o mare criză socială, ăe va auzi din nou glasul tunului. In loc de capitulare pură şi simplă, capitalismul va preferi un nou cataclism războinic care va avea să decidă de viitoarea structură a societăţii omeneşti.

C. R. GHIULEA

Crahul unei bănci olandeze

zdruncină situaţia guvernului

„Zentralbank vereinigun fuer den Mittelstand“ şi-a pierdut intregul fond de rezervă, cât şi 25 la sută din acţiuni. Guvernul olandez păguboşeşte şi el cu o garanţie de 10 milioane florini pentru care îşi luase angajamente.

Din cauza aceasta, situaţia guvernului se consideră ca zdruncinată, iar ministrul de finanţe este făcut personal răspunzător.

PUTEREA NAVALĂ A RUSIEI

La o solemnitate a tineretului comunist în Moscova, d. Mukrevici, comandantul flotei sovietice, a declarat că flota baltică a Rusiei este astăzi mai puternică decât flotele de război ale tuturor ţărilor baltice împreună (inclusiv Germania). Tot aşa, flota sovietică din Marea Neagră este mai puternică decât flotele reunite ale tuturor statelor din jurul acestei mări (Turcia, Bulgari şi România.

Din toată lumea

Rabindranath Tagore bolnav.— Din Viena se anunţă că marele poet indian Rabindranath Tagore s'a îmbolnăvit de gripă, cu prilejul călătoriei din Cehoslovacia în Austria. Pacientul are temperatura urcată şi medicii i-au ordonat o pază strictă.

*

Zbor în jurul lumii.— O telegramă din Oslo arată că echipajul dirijabilului „Norge“ a decis să întreprindă un mare zbor în jurul pământului, cu intenţia de a trece peste ambele Poluri. Dar Amundsen nu va lua parte la această expediţie. Rămâne numai ca expediţionarii să adune banii necesari.

*

Un umanitarist.—La Montrouge (Franţa) trăeşte un tânăr de 27 ani, Raymond Briez, care în ultimii doi ani s'a supus de peste 100 de ori la operaţia transfuziunei sângelui, pentru a salva bolnavi de la moarte. Briez a dăruit astfel vre-o 25 litri de sânge.

Guvernul francez a decorat pe Briez cu legiunea de onoare.

Erupţia vulcanică din Japonia

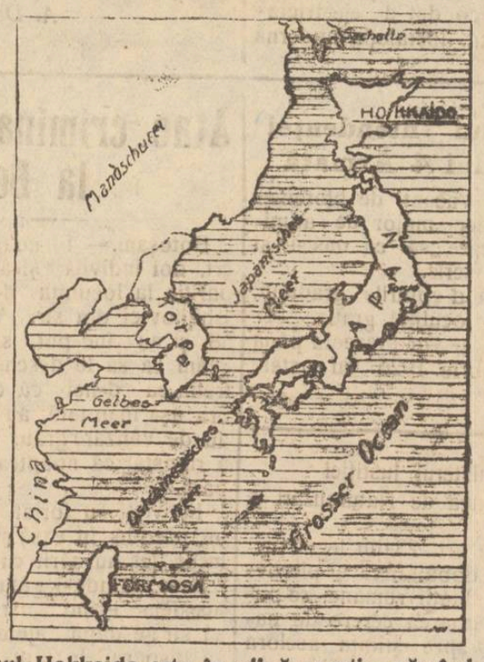

Vulcanul Hokkaido este în plină erupţie, vărsînd lavă p zeci de kilometri.

Hokkaido e situat în insula Jeso, nordul Japoniei, (vezi indicaţia pe hartă).

M. S. REGINA IN AMERICA

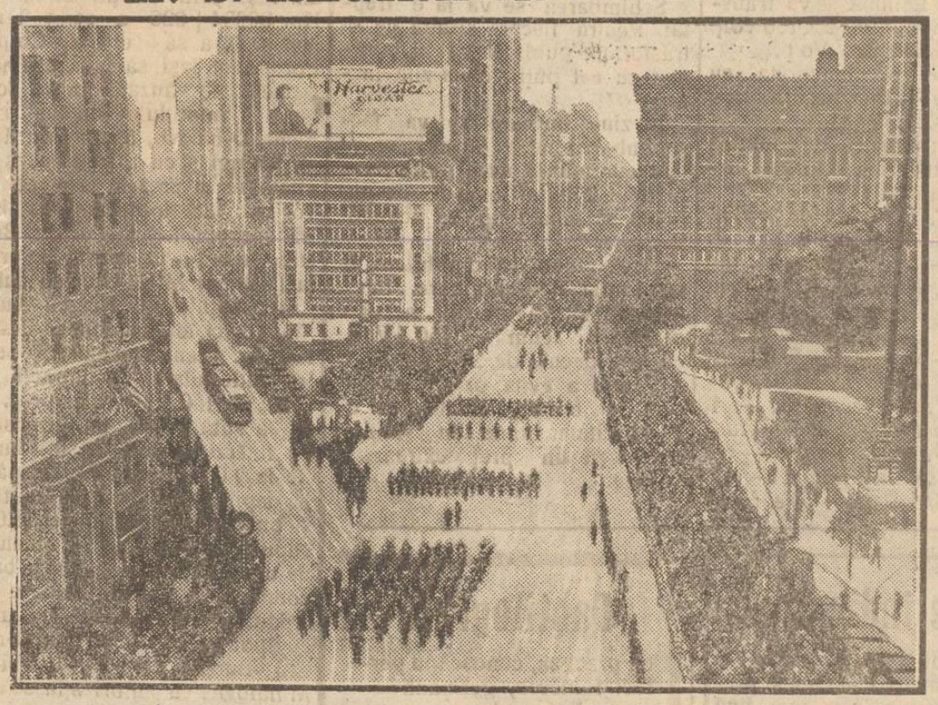

VEDERE DIN NEW-YORK unde oaspeţii regali şi princiari români au fost primiţi cu un fast deosebit şi un extraordinar entuziasm al populaţiei.

ASPECTE

PLAGIATUL D.LUI CEZAR

Bănuiam de mult: autorul premiat al „Scrisorilor unui răzeş“, şi-a stabilit prea repede o reputaţie literară, acumulând peste noapte talent, originalitate şi o putere de muncă neobicinuită la dânsul.

Simţeam, în mod vag, că la baza acestei situaţii creată în vremurile post-războinice trebue să fie măcar o mică parte de... ilegalitate, aşa cum ne-am deprins să ştim că majoritatea averilor adunate de neo-milionarii actuali sânt clădite pe trafic, contrabande şi exploatări neomenoase în timpul supremelor jertfe ale soldăţimei.

Nu am fi vrut niciodată, cedând în cele din urmă unor insistenţe prieteneşti, să amintim că acelaş Cezar Petrescu se caracteriza singur „delicvent de drept comun“ într'un moment de remuşcare tragică: un abuz de încredere săvârşit în dauna ostaşilor, văduvelor şi orfanilor de războiu a format un urât dosar al Curţei Marţiale, închis graţie amnistiei; rolul lui Petrescu a fost din cele mai condamnabile.

Şi iată că „Adevărul Literar“ face lumină şi în chestia operei literare a lui Petrescu; aşezat pe clasicile două coloane, se dovedeşte negru pe alb că pasagiile cele mai originale din ultimul său roman „Intunecarea“ sânt plagiate după scriitorul francez Gaston Pawloski.

Cuvânt cu cuvânt, Petrescu a copiat aprecierile lui Pawloski asupra teoriilor freudiene, dându-şi un lustru filozofic şi transformându-se dintr'odată din simplu gazetar, în mare romancier cu anvergură occidentală.

Procedeul îşi primeşte astăzi sancţiunea publică. Demascarea a venit mai repede decât îşi închipuia autorul care avea curajul să dea lecţii de morală tuturor şi în ori ce împrejurare.

Plagiatul lui Petrescu nu poate să rămână fără urmări; înşelând buna credinţă a atâtor cititori care i-au acordat gloria nemeritată, compromiţând revista „Viaţa Românească“ în care şi-a adăpostit plagiatul, el trebue pus la index aşa cum dictează fapta lui urâtă, fără nici o scuză.

Dacă abuzul de încredere săvârşit cândva, întinereţe, a putut beneficia de clemenţa regală, înşelătoria literară nu mai poate beneficia de nici o graţie: Cezar Petrescu, matador al reformei morale fasciste, trebue sancţionat aşa cum cere situaţia şi fapta lui reprobabilă.

Conspiraţia tăcerii nu poate şi nu trebue să dea o primă de încurajare plagiatorului; el trebue scos din rândul scriitorilor unde s'a introdus prin fraudă şi tradus în faţa tribunalului opinlei publice ca să-şi primească justa şi definitiva condamnare.

Nu e vina noastră dacă, recidivând, Cezar Petrescu ne-a dat prilejul să măsurăm calea pe care a făcut o de la Mălini până la Bucureşti, trecând pela Curtea Marţială şi prin opera lui Pawloski...

G. Spina

Impozitul de 1 la sută pentru cifra afacerilor

Administraţia financiară Iaşi, aduce la cunoştinţa institutorilor şi comercianţilor că, în conformitate cu ordinul Ministerului de Finanţe No. 262099 din 14 Octombrie 1926, impozitul 1 la sută, cifra afacerilor se va încasa la facturile de furnizări, odată cu plata taxei de înregistrare.

Actualităţi politice

Statul şi Biserica

Cunoscut teolog, d. Nae Ionescu, face câteva observaţii în chestia facultăţii de teologie şi subliniază atitudinea ştirbătoare a d-lui Petrovici, ministrul instrucţiei, faţă de interesele Bisericei şi de Sft. Sinod.

Publicistul-teolog ajunge la o concluzie foarte interesantă: Ministrul instrucţiei reprezintă spiritul laicizant şi atitudinea de indiferenţă a Universităţii faţă de teologie. Deci Biserica trebue să tragă consecinţele şi să-şi organizeze pe cont propriu învăţământul superior teologic.

Concluzia aceasta a d-lui Ionescu deschide orizonturi noi. Ducând mai departe consecinţa logică, urmează că Biserica ar fi silită an cu an să organizeze învăţământul particular confesional, faţă de învăţământul public laic, într'o ţară condusă de avocaţi, ingineri şi profesori indiferenţi pentru religie, dacă nu cumva chiar anti-religioşi.

Iată deschizându-se o cale spre finele căreia se desemnează un fapt nou: despărţirea Bisericii de Stat.

Faptul ar fi cu atât mai nou pentru noi românii, cu cât Biserica a jucat totdrauna un rol de căpetenie în dezvoltaren istoriei şi a spiritului naţional.

Oare ne aflăm într'adevăr la începutul acestui fapt nou al cărui exponent ar fi actualul profesor-filosof de la departamentul instrucţiei?

X.

POVESTEA UNUI CUIB!

Păsările au instinct minunat care le călăuzeşte în acţiunile lor. Iată de pildă o poveste adevărată şi într'adevăr uimitoare.

Acum de curând un om din servicul căei ferate de la Derry (Franţa) descoperi cuibul unei păsărele supt unul din rezervoarele de aer, aşezate dedesubtul unui vagon.

In cuib o păsărică clocea patru ouă!

In fiecare zi, afară de Duminica, vagonul făcea de ori cursa între Derry şi Livamady, în total zece ore, (cinci la dus şi cinci la întors).

Săpt mâna trecută s'a schimbat mersul acelui tren, şi pe când păsărica era dusă după hrană, trenul a plecat la alt ceas decât cel obişnuit.

Ce s a petrecut mai departe e cu neputinţă de ştiut. Dar fapt este că după câteva ceasuri păsărica se afla în cuib, clocindu şi ouăle.

Compania drumului de fier a ordonat ca vagonul acela să fie scos din serviciu, până ce păsărica va scoate puii.

pentru CRUCEA ROŞIE

de WRATISLAVIUS

SCRISOAREA DIN OLANDA

AMINTIRE

In mijlocul discuţiei, tocmai când inginerul S. perora mai înfierbântat, subliniindu'şi prin gesturi mari vorbele, întră ca o furtună *Teofil* „şambelanul“ nostrn şi 'mi spuse gâfâind:

— Venez vite, docteur, le jenne roumain va très mal... Ştiam încă de dimineaţă, că starea lui Anastasiu se înrăutăţise mult. Abia reuşeam să astâmpăr o hemoptizie şi o alta ieşea la iveală, cu toată liniştea recomandată şi cu stricteţă păzită.

Slăbise sărmanul băiat—de nerecunoscut. Până şi ochii se făcuseră de două ori mai mari ca înainte. Numai părul negru-albăstriu, lins şi des, rămăsese neschimbat, lucind doar şi mai tare şi contrastând puternic cu faţa albă-gălbie şi suptă, pe care două pete roşii, trandafiriu intens îţi loveau privirea, de îndată ce te apropiai de patul bolnavului.

Fusese arestat—înainte cu câte-va luni, împreună cu toţi colegii conaţionali ce frequentau Politechnica din *Charlottenburg* şi pe care războiul îi surprinsese în ţara duşmană. De acolo fură trimişi sub escortă în lagărul din *Holzminden*—un târguşor mic şi izolat de lângă Hanovra.

Lagărul acesta — un imens tarc lutos împrejmuit cu garduri înalte de sârmă ghimpată, era alcătuit din vre-o şapte-zeci de bărăci uniforme, ce adăposteau peste două zeci de mii de inşi —din toate neamurile ce luptau în contra Nemţilor.

Pentru cine n'a văzut un asemenea lagăr, e zădarnică truda de a'l zugrăvi prin vorbe. El nu şi'l poate imagina.

Bărăcile se găseau înşiruite geometric, de-oparte şi de alta a şoselei şi între ele poteci de un galben-castaniu, lut din cel mai cleios, care doar prin arşiţa lui lulie dacă ajungea la complectă uscăciune.

Iar ploile dese prefăceau alnatul într'o mâzgă lipicioasă în care nu arare ori rămâneau pierdute „pantin le“ noastre.

Cu puţin înainte de sosirea lui Teofil, abia'mi scosesem din picioare butucii plini de lut şi mă aruncasem trudit pe laviţa din colţul gheretei, „apartamentul“ meu, pe care deşi'l împărţeam cu încă cinci prizonieri, dar avea cel puţin avantajul enorm de a poseda o duşame de scânduri. Aveai ast-fel posibilitatea de a'ţi mişca paşii un ceas—două şi pe un teren uscat, nelunecos şi nici cleios cum erau nenumăratele poteci dintre bărăci.

Ne trebuiră câte-va minute până să ieşim din curtea lagărului, pentru a ajunge—traversând şoseaua, la Baraca Infirmerie, în care se găsea şi bolnavul nostru.

Internul, un medicinist—prizonier ca şi noi, îmi spuse la intrare, că imediat după ce plecasem, îi survenise lui Anastasiu un nou acces de tuse puternică, urmată de o nouă hemoptizie.

Acum era liniştit, dar o linişte lugubră.

Mânile erau reci, fără puls şi respiraţia neregulată.

Toate întrebările făcute bolnavului rămaseră fără răspuns

(Continuarea în pag. IV.a)

Legrain SAVONS · PARFUMS · FARDS · COLOGNE Legrain

Societatea Comunală de Electricitate

DIN IAŞI

Aduce la cunoştinţă că până la 31 Ianuarie 1927 parte din Reţeaua de Lumină se va transforma din monofazat 2×150 volţi în trifazat 380 | 220 Volţi.

Motoarele vor funcţiona cu trifazat 380 Volţi, becurile cu monofazat 220 Volţi.

Parte din reţeaua de lumină care se transformă cuprinde următoarele străzi :

Str. I. C. Brătianu de la Bender până la colţul cu str. V. Alexandri—*str Lăpuşneanu* din dreptul str. Banu până la Piaţa Unirei—*P. Unirei—str. Cuza-Vodă—str. Unirei— Alexandri—Mârzescu—Vovedenii—Stroescu-Ştefan cel Mare—C. Negri—Armeană—Păun—Nemţească — A. Panu—Cismărie—Barboi— Adamache—Strâmbă— Pomir — Sf. Lazăr—Roseti—Palatului — Mitropolie—Sf. Andrei—Trei Erarhi—Ipsilante—Uzinelor— Mitropolie—Lozonschi— Col. Langa.*

Schimbarea se va face treptat. Pentru fiecare stradă ce se trasformă, publicul va fi informat cu cel puţin cinci zile înainte.

In ziua în care se va face schimbarea pe o stradă, se va tăia curentul în acea parte până la ora 2 p. m. pentru ca publicul să aibă timp să schimbe becurile.

Deci, atunci când publicul va fi anunţat de schimbare într'o anumită zi, va înlocui becurile ce le are acum de 150 Volţ, cu alte becuri de 220 Volţi.

Pentru a evita preţuri exagerate la becuri, Societatea de Electricitate pune în vânzare becuri pe un preţ extrem de reduse.

Firme indicatoare

pentru numere de case şi pentru trăsuri, emailate şi presate, execuţia cea mai fină pentru com. rurale, prefecturi şi intreprinzătorii din întreg regatul, furnizează ca specialitate :

M. Dickstein, gravor

Cernăuţi

strada Romană No. 1

fabrică proprie şi atelierul mecanic Str. Micklevici 15.

Producţia zilnică peste 5000 de buc.

Conform art. 23 din legea privitoare la dobândirea şi pierderea naţionalităţii române, se publică următoarea cerere de naturalizare, spre ştiinţa acelora cari ar voi să facă vreo întâmpinare, potrivit dispoziţiunilor art. 23 din zisa lege.

Domnule Ministru,

Subsemnatul Leopold Ecker. supus Austriei, domiciliat în comuna Bucium Judeţ Iaşi de profesiune viticultor, fiind venit în România încă din anul 1902, sunt căsătorit în România, am copii internaţi în şcoalele Româneşti, înzestraţi cu cultură Românească, şi posedând sentimente Româneşti, legăturile mele sociale şi de afaceri fiind absolut legate de această ţară Românească.

Cu onoare vă rog ca în baza dispoziţiunelor Art. 17 din legea privitoare la „Dobândirea şi perderea Naţionalităţei Române", să binevoiţi a dispoza să mi se acorde cetăţenia Română.

In acest sop cu onoare anexez următoarele acte :

1). Copia interogatorului Md. L. I. din care se constată că sunt născut la 11 Noembre 1878 în Austria şi că sunt venit în ţară la 30 Neombre 1902.

2). Declaraţiunea de renunţare la supuşenia statului Austriac, autentificată de Judecătoria Ocol II rural Iaşi la No. 347 din 11 Septembrie 1926.

3). Certificatul No. 23273 | 926 a Judecătoriei Ocol II mixt Iaş

4). Certificatul No. 37570 | 926 a Trib. sect. I Iaşi ambele certificate constatatoare că nu am suferit condamnaţiuni.

5). Certificatul Primăriei Comunei Bucium din care se constată că am bună purtare în societate.

6). Certificatul Primăriei Comunei Bucium din care se constată că am mijloace suficiente pentru întreţinerea mea şi a familiei. LEOPOLD ECKER

Un transport nou

de

elegante Mantouri

şi

Rochii de seară

a sosit la

Sali Porjes

Piaţa Unirei

Dactilografă

cu practică, cunoscând perfect franceza, germana eventual şi engleza se caută pentru imediata angajare.

A se adresa la „ROMBECO" Soc. Anon. Palatul Băncei Dacia

Fabrică de Oglinzi

din Bucureşti, caută **şlefuitori**

A se adresa la Societaten Generală de Publicitate Schulde & Berger str. Karageorgevici, Bucureşti sub „Şlefuitori".

Dactilografă

perfectă

angajează imediat „Asigurarea Românească" Iaşi str. Lăpuşneanu 17—19. A se prezenta cu oferte scrise.

PIERDUT recipisa Băncei Neamului pentru 4 acţiuni val. nom. a 500 lei.

Le declar nule şi fără valoare în mâinile oricui s'ar găsi.

ALEXANDRU LUPAN
Com. Poeni Jud. Iaşi

SE ARENDEAZĂ prin licitaţie publică cu începere dela Sft. Dumitru 1926. un local de crâşmă în Târgul Frumuşica din Jud. Botoşani, compus din 5 camere, antret, pivniţă, grajd, actual imobil închiriat D-lui Vasile Buta crâşmar — proprietatea most def. V. Gheorghiu — Licitaţia are loc Luni 25 Octombrie a. c. or. 1 (unu) (13) în localul Primăriei Comunei Hârlău din Jud. Botoşani. Garanţia e de 4000 lei.

DE INCHIRIAT o locuinţă cu 6 camere, atenanse, instalaţie de apă, lumină şi baie, şi teren de cultură. A se adresa d-lui Mihailovici Gheorghe strada Mutu No. 19.

DE VÂNZARE imobilului din strada Universităţei No. 8 aproape de Sf. Spiridon, compus din 3 odăi, bucătărie, parter, având odaie şi bucătărie la mansardă, apă şi canal. Preţ 350.000 lei cu înlesniri de plată şi liber în Aprilie.

DE INCHIRIAT un apartament format din două camere, în str. Ghica Vodă No. 59. A se adresa la Banca Comercială, d-lui M. Elias.

DE INCHIRIAT în str, Pantelimon 11, o locuinţă la etaj (2 camere şi o bucătărie) şi o locuinţă mică în curte.

A se adresa d-lui Lupu Stănescu la adresa de mai sus.

BLĂNAR cu practică lucrează în familie şi acasă, N. MIHAILA str. Lăpuşneanu 39, Magazinul Englez.

DE VÂNZARE, o casă în str. Ghica Vodă No. 31. Patru odăi şi dependinţe. Construcţie nouă. Se poate vizita între 2-4 p. m.

Tribunalul jud. Iaşi Secţia III-a

Publicaţie de Vânzare

No. 8196 din 19 Octombrie 1926

Dl. Avocat Marcel Brill din Iaşi proc. Băncei Moldova S. A. din Iaşi prin petiţia înreg. la No. 30634 | 926 a cerut Trib. Iaşi s. III-a să autorize Corpul Portăreilor Iaşi să facă din nou formele de vânzare prin licit. publ. a imobilului din Iaşi str. Elena D-na No, 56 împreună cu tot terenul şi cu toate aţenanţele aflătoare în prezent sau ce se vor mai face ipotecar- sus zisei Bănci propr. deb torilor Etti Burştin majoră necăsătorită şi Sprinţa (Sabina) Mihalovici cu autorizaţia soţului ei Herşcu Lupu Mihalovici toţi cu domic. ales în Iaşi str. Elena Doamna 56 pentru îndestularea creditoarei cu suma de 100.000 lei cu proc. de 24 la sută pe an, un comision de întârziere de 1 la sută lunar de la 11 Noembrie 1925 până la deplina şi efectiva achitare şi onorar de avocat de lei 15.000 stipulat în act, osebit cheltueli de urmărire, ce are a lua în baza contractului de deschidere de credit în cont curent garantat cu ipotecă inte venit între D-rele Etti Burştin, Sprinţa (Sabina) Mihalovici cu autorizaţia soţului ei Herşcu Lupu Mihalovici şi Dl. Inginer M. Mărculescu înaintat cu form. exec. la No. 383 | 925 aut. sub No. 2678 | 925 şi inscris la No. 259 | 925.

Tribunalul admiţând cererea prin Jurnalul No. 7412/926, a autorizat Corpul Portăreilor Iaşi, să facă din nou formele de vânzare prin licitaţie publică a imobilului urmărit; s'a făcut şi comunicat comandamentul No. 697 | 1925 debitorilor urmăriţi precum şi debitorului Ing. M. Mărculescu cu domic. ales în str. Lăpuşneanu No. 35 după care conform art. 503 proc. civ. s'a făcut procesul verbal de situaţie al imobilului urmărit, care este : Un imobil cu locul lui după cum rea cu strănirea de faţă situat în Iaşi str. Elena D-na 56 construcţie de cărămidă pe temelie de piatră acop. cu tablă, compus din trei camere, o bucătărie şi un antreu, având cerdac de lemn deschis spre ogradă, sub el este o pivniţă de piatră cu intrare prin antreu. In ogradă mai ste o construcţie de cărămidă acop. cu tablă care serveşte de atelier de ferărie, având în interior o vatră mare, alipit în dos o camară de scânduri acop. cu tablă şi două latrine de cărămidă acop. cu tablă. Este îngrădit în toate părţile cu garduri de scânduri şi gard de lemn, având o poartă şi o portiţă spre str. Elena D-na cu care se megieşeşte în faţă, având cu imobilul D-lui Şerbănescu, la o parte cu fabrica Bucovina şi de cealaltă parte cu imobilul moştenitorilor def. Nanu. Imobilul n'are alte sarcini conform cu lista de sarcini făcută de Grefa Trib. Iaşi S. III-a.

Se încunoştiinţează că vânzarea şi adjudecarea acestui imobil va avea loc în pretorul Tribunalului Iaşi secţia III-a *în ziua de 8 Decembrie 1926,* ora 12 amiază, începând licitaţia publică de la suma de 200.000 lei, fixată prin cererea de creditoarea urmăritoarea.

Sunt somaţi toţi cei ce au vre-un drept de arendă, chirie, ipotecă sau alte privilegii ca înaintea adjudecărei să arăte înaintea Tribunalului pretenţiile lor, cunoscând că în urmă nu li se vor mai ţinea în seamă.

Dosar No. 2099 | 925
Preşedinte, V. IORGA
Portărel, I. Popovici

Dr. Jacques Goldner

Şef de lucrări la Facultatea de Medicină

Boli interne, Boli de copii

Iaşi, — strada Mârzescu 17

Cons. 2—4 p. m.

DOCTORUL

R. DAMSKER

Str. Cizmăriei No. 17

(PIAŢA HALEI)

Consultă zilnic între orele 8—11 a. m. şi 2—5 p. m.

pentru **Boli Interne**

Sifilis şi Genito-Urinare

ANCHETELE „OPINIEI"

O VIZITA LA SPITALUL MILITAR

Ce ne spune şeful spitalului d. Colonel doctor Pârvulescu

Continuând seria anchetelor am vizitat zilele trecute, spitalul militar al corpului IV Armată. Am fost primiţi cu cea mai mare bunăvoinţă de către domnul *Colonel doctor Pârvulescu,* şeful acestei instituţiuni şi trebue să mărturisim că de la primii paşi făcuţi în interiorul spitalului, am constatat îmbucurătoare şi radicale îmbunătăţiri, făcute în ultimul timp, graţi străduinţelor depuse de conducătorul spitalului, şi *fără de concursul celor de la centru,* care se ştie că se fac întotdeauna „că nu aud atunci când este vorba de nevoile laşului.

*

Conduşi de către domnii *Colonel Pârvulescu* şi căpitan *doctor Gafencu* trecem prin *secţia medicală,* diriguită cu adevărat devotament de către dl. *colonel medic Irimescu.* Curăţenia exemplară a pavilionului, mulţumirea sufletească întipărită pe figura celor care zac pe paturile de suferinţă, ne vorbesc în mod suficient despre modul cum secţia medicală este condusă.

Trecem prin *secţia chirurgicală* condusă chiar de către şeful spitalului, care după cum se ştie, este şi un eminent chirurg. dublat de un foarte priceput gospodar.

In sala de operaţie, înzestrata cu tot ce chirurgia modernă necesită, constatăm o sumă de îmbunătăţiri, făcute din fondurile proprii ale spitalului.

Serviciul septic este condus cu multă pricepere de către medicii căpitani *Angheluţa şi Frântu.*

Sala de chirurgie este populată cu o sumă de *persoane civile* venite din oraş, pentru a se supune operaţiunilor diverse, aci, unde sânt siguri că vor căpăta complecta vindecare.

Intrăm în *secţia Radiografică* condusă de d-l căpitan medic *Fiaboli* secondat de electricianul Fridman. Instalaţia modernă şi aparatele de precizione atrag un mare număr depersoane, care pentru o sumă infimă, pot să capete diagnosticul bolilor de care sufăr. Această secţie precum şi *Serviciul Dentistic* nou înfiinţat, condus de d. căpitan doctor *Ţuţuianu,* aduc un frumos aport material spitalului.

*

Trecem prin secţia bolilor de nas, gât şi urechi, pusă sub îngrijirea d lui căpitan medic *Blidescu,* deasemenea nou înfiinţată, şi intrăm în sala serviciului *Dermato-veneric,* din nefericire foarte populată.

Sântem întâmpinaţi de către domnii căpitani medici *Dimitriu* şi *Rozen,* care ne dau toate explicaţiunile necesare. *Laboratorul de Bacteriologie* condus de către d. doctor *căpitan Camnev,* este încă în stare embrionară. Desigur că un asemenea laborator, care deserveşte nevoile unui întreg corp de armată, ar trebui organizat să corespundă cerinţelor reale ale vremurilor. Dar lipsa de fonduri, paralizează orice posibilitate de mai bine.

—„Intenţionez să ridic la primăvară, ne spune dl. colonel Pârvulescu, un pavilion pentru primirea bolnavilor, chiar la poarta spitalului. Desigur că aş dori să mai fac încă multe îmbunătăţiri, dar lipsa de bani este supremul argument care ne împiedică de la acest lucru.

„Ne-ar trebui *trei milioane lei,* pentru ca să realizez aceia ce cred eu că trebuie, pentru ridicarea spitalului la nivelul unei instituţiuni care să facă într'adevăr fală corpului de armată, pe care-l deserveşte. Dar nădăjduiesc că prin bunăvoinţa organelor de la centru să pot realiza măcar în parte, aceia ce doresc să fac", —încheie d. col. Pârvulescu a cărui privire semnificativă, ne spunea parcă tocmai...contrariul celor ce Domnia-sa îndrăsnia să nădăjduiască.

A. Dumbravă.

Serviciul Intendenţei Corpului 4 Armată

are un loc vacant de plotonier sau plotonier major de administraţie, care să cunoască şi maşina de scris.

Pe lângă drepturile gradului, va avea şi locuinţă gratis.

Doritorii se vor prezenta până la 1 Noembrie 1926 cu actele necesare.

Ministerul Justiţiei
Comisiunea de Naturalizări

Conform art. 23 din legea privitoare la dobândirea şi pierderea naţionalităţii române, se publică următoarea cerere de naturalizare, spre ştiinţa acelora cari ar voi să facă vreo întâmpinare, potrivit dispoziţiunilor art. 23 din zisa lege.

Domnule Preşedinte,

Cu aceasta vă rog să binevoiţi a dispune să fiu înscris în cagoria cetăţenilor români ca unul ce locuesc de 35 ani în această ţară, în care timp am adus reale servicii lucrând pentru desvoltareă industrială şi economică a ţărei. Am un fiu care a satisfăcut legea recrutărei şi un ginere ofiţer în rezervă, ambii în armata română, soţia şi ceilalţi copii sunt toţi născuţi în ţară şi crescuţi potrivit legilor acestei ţări. Bazat pe aceste motive şi pe faptul că am făcut declaraţie de lepădare de supuşenie străină cât şi un certificat din partea prefecturei că am avut o bună purtare, vă rog să binevoiţi a dispune eliberarea unui certificat în baza cărei să pot obţine un paşaport român.

Primiţi vă rog Domnule Ministru asigurarea deosebitei mele stime şi consideraţiuni.

ISIDORE MARGULIES

Atac criminal la Botoşani

Botoşani.— In noaptea de 20 crt. doi indivizi şi-au făcut apariţia la locuinţa d-nei Hana Ghiţilovici din str. Vila Boyan 58, şi au început să bată în geam ca să le deschidă. La întrebarea d-nei că ce caută la ora aşa înaintată, au răspuns că au de vânzare grâu. D-na Hana a ripostat că noaptea nu cumpără.

Indivizii au forţat atunci uşa, au pătruns în casă şi la un moment dat au sărit cu o sabie la femeie, tăindu-i gâtul. Barbatul acesteia eşind afară a început să strige după ajutor. Banditii au dispărut. In urma cercetărilor poliţiei, au fost arestaţi Tomaşanschi Petru şi Cotazan Marin ambii din Reg. 8 Roşiori.

Starea victimei e gravă.

Louiz Adler

Noua organizare

a servicioiului Siguranţei Statului

La Direcţia generală a Siguranţei Statului, se lucrează acum la o nouă organizare a serviciului de siguranţă.

Este vorba de înfiinţarea a 4 Directorate de Siguranţă, puse sub controlul Direcţiei generale din Bucureşti.

Aceste directorate vor avea şi ele sub controlul lor Inspectoratele azi în fiinţă.

Unul din aceste directorate se va înfiinţa şi la Iaşi.

Citiţi „Opinia"

INFORMAŢII

x **Pânea.**— *Brutarul Iţic Lupu s'a prezentat astăzi la primărie şi a cerut să i se dee numai făină de calitatea I şi II deoare ce cu aşa zisa făină de lux, n'are ce face, luxul neconvenind pungilor nevoiaşilor.*

D. Primar Petrea a invitat afară pe brutar fără să-i satisfacă cererea.

Faptul acesta a provocat o intervenţie a d-lui maior Tironovici care a protestat contra obligaţiei ca publicul să cumpere aşa zisă pâne lux cu 14 lei kgr. şi care de fapt nu i de cât vechea pâne de calitatea întâiu care se vindea cu 11 lei kgr.

In această arzătoare chestie a pâinei urmează discuţii destul de aprinse între conducătorii comunali.

Unii ajutori de primar caută să convingă pe d-nii Matache Georgescu şi N. Petrea de a se reveni imediat la vechiul regim.

x Duminică 24 Octombrie ora 9 seara precis, va avea loc în Sala „Cultura" conferinţa D-lui Dr. I. Pistiner, fost deputat socialist de Cernăuţi despre „Problema minorităţilor".

Conferinţa, care are loc sub auspiciile Cercului Muncitoresc „Wecker", se va ţine în limba idiş.

x Se aduce la cunoştinţă, că grădina de copii depe lângă Şc. Normală de Conducătoare de grădini de copii, care a funcţionat anul trecut la Şc. primară „Petru Poni", va funcţiona anul acesta în str. Carp No. 2 (localul fost Humpel).

Inscrierile se primesc zilnic dela 9—12 şi 3—5. Se primesc copii între 4 şi 7 ani.

Mâncărimile iritante şi supărătoare dispar imediat dacă întrebuinţaţi POMADA CADUM.

x Săpându-se temelia palatului muncei din impasul Banu-s'a ajuns până în gardul case, lor, proprietatea d-lui dr. Berdiceanu.

Ieri s'a produs o surpare de pământ care ameninţă soliditatea casei.

Pentru moment s'au pus nişte sprijinitori, spre a se evita o nouă surpare.

x La alegerea de primar din Sculeni, a reuşit d. Ochinciuc.

x D. I. Axinte, prefectul judeţului, a dat din fondurile pentru construcţiuni şcolare, 150000 lei pentru isprăvirea şcoalei din com. Pocreaca.

x **Concert vocal.**— In ziua de Miercuri 27 Octombrie va avea loc la Teatrul Naţional, sub patronajul d-nei şi d-lui P. Papacostea, deputat, directorul general al P. T. T., o singură audiţie de selecţiuni muzicale dată de d-na *Margareta Metacsa,* primadonă dela opera română din Bucureşti, cu concursul Bartonului *H. Demetrescu-Biby* şi al maestrului *R. Giovanelli.*

Pe program, cele mai alese arii din Gounod, Verdi, Rossini, Donizetti, A. Thomas, Tosti, Delibes etc.

Biletele se găsesc la d. Bogdan Gasparovici, subdirigintele oficiului P. T. T. din Iaşi, iar înainte cu două zile de reprezentaţie la agenţia Braşcu.

x La judecători Ocol I urban s'au terminat astăzi dezbaterile în procesul furtului de platină de la Universitate.

Judecătorul a amânat pronunţarea.

ULTIMA ORA

Regina în America

New-York 23. — Regina Maria, care era puţin gripată, s'a restabilit complect.

Ieri, Suverana a vizitat Filadelfia unde colonia română i-a oferit un banchet de 800 tacâmuri.

*

Ziarele au publicat primul articol de impresii scris de Regină.

Suverana îşi manifestă sentimente pacifiste şi declară că de 10 ani are dorinţa să viziteze America.

Jean Crisoveloni a murit

Bucureşti 23.— Ieri dimineaţă, starea bancherului Jean Crisoveloni devenise disperată

La prânz, medicii au făcut o ultimă încercare, procedând la operaţia transfuziunei sângelui. Dar totul a rămas zadarnic.

La ora 2 şi jum. după prânz, Crisoveloni a încetat din viaţă.

Corpul defunctului a fost îmbălsămat. Inmormântarea va avea loc Marţi 26 Octombre.

Shanghaiul ameninţat

Londra 23. — Din cauza apropierei trupelor cantoniste, numeroase vase de război ale puterilor s'au retras din port şi au ancorat în larg, aşteptând decursul evenimentelor.

Funeraliile profesorului Babeş

Bucureşti 23.— Ieri după amiază a avut loc ceremonia înmormântării marelui savant V. Babeş.

Cortegiul a fost urmat, până la cimitirul Bellu, de numeroşi intelectuali, profesori şi reprezintanţi ai oficialităţii.

Au rostit cuvântări I. P. S. S. patriarhul Miron, miniştrii Petrovici şi Lupaş, prof. Marinescu, dr. Grozea, rectorul universităţii etc.

*

Telegrama Mitropolitului Pimen

I. P. S. Mitropolit Pimen al Moldovei a dat următoarea telegramă către familia profesorului Victor Babeş.

„Vă aduc profundele mele condoleanţe pentru moartea marelui savant Victor Babeş, care, prin descoperirile sale ştiinţifice pătrunzind tainele naturei, a adus omenirei cele mai mari servicii. Hărăzit de Dumnezeu cu acest Dar, el nu s'a îngâmfat, ci, cu smerenia bunului creştin, a recunoscut Atotputernicia lui Dumnezeu.

Fie-i pomenirea veşnică".

PIMEN
Metropolitul Moldovei

Accident

Bucureşti 23.—Pe bulevardul Brătianu, un tramvai s'a ciocnit cu un autobuz pe care l-a răsturnat.

Mai mulţi pasageri au fost răniţi.

Un vagonet se răstoarnă

Bucureşti 23.— Pe valea Teleajenului (Ptahova), s'a răsturnat un vagonet decanville al soc. Grajna (?).

Sunt doi morţi şi trei răniţi.

Ungurii cer autorizaţia

de a graţia pe falsificatorii de monedă

Budapesta 23. — „Pester Lloyd" este informat că guvernul maghiar a cerut guvernului francez autorizaţia de a graţia pe prinţul Windishgraetz, pe Nadossy şi pe ceilalţi falsificatori de franci francezi.

Arestarea unui funcţionar

de la Ministerul Muncei

Bucureşti 23. — Ieri a fost arestat D. Stoenescu. funcţionar superior la Ministerul Muncii.

Stoenescu falsifică ordonanţe de plată, delapidând mari sume de bani.

Curtea cu juri din Vaslui

Vaslui 23.— La 1 Noembrie se deschide sesiunea de toamnă a Curţii cu juraţi din judeţul Vaslui.

Curtea va fi prezidată de către d. Adam Bercea consilier dela Curtea de apel din Iaşi.

In această seziune a Curţei cu juri vor veni spre judecare următoarele procese :

La 1 Noembrie, procesul crimei Aglaiei Tudose care şi-a ucis soţul.

La 2 Noembrie procesul de omor al lui Nicolae Lazăr şi al complicelui Anica Frunză.

La 3 şi 4 Noembrie procesul lui Martin Paicu, Gheorghe Ghica şi Chira Zlat care şi-au asasinat mătuşa.

La 5 Noembrie, procesul lui Vasile Cantauz pentru tâlhăriile săvârşite cu banditul Neculai Ichim.

La 6 Noembrie procesul lui Ion Sanoil care a ucis pe fostul contabil al primăriei Valentin Bogdănescu. *Aur.*

CĂMIN PREOŢESC LA IAŞI

CONSFĂTUIREA DE LA MITROPOLIE. EXPUNEREA I. P. S. S. MITROPOLITULUI PIMEN

Astăzi dimineaţă a avut loc o conferinţă a membrilor clerului „Ocrotirea" şi a fruntaşilor preoţimei ieşene sub preşidenţia I. P. S. S. Mitropolitul Pimen.

Au participat P. S. S. Grigorie, Vicarul Mitropoliei, Econom I. Goţcu, preşedintele societăţei, Pr. Valeriu Iordăchescu, Pr. N. Hodoroabă, Pr. C. Vuescu, Pr. Petrovanu, Pr. Niculea, Pr. Oniceanu, Pr. Dinescu, Pr. Boduărescu şi Pr. Vuza.

*

Intăiu a luat cuvântul I. P. S. S. Mitropolitul Moldovei care a făcut o largă expunere cu privire la necesitatea clădirei unui cămin preoţesc în Iaşi, pe locul bisericei Sf. Ilie din str. Alexandri, loc dăruit de Stata societăţei „Ocrotirea".

Inaltul Prelat a comunicat că în acest scop a şi avut o consfătuire cu d. Omolu, guvernatorl Băncei Naţionale, care a făgăduit împrumutul necesar.

*

După discuţii la care au participat toţi cei prezenţi s'a ales un comitet de execuţie compus din preşedintele şi membrii secţiei locale a societăţei clericale, dimpreună cu câte un delegat al secţiilor din celelalte judeţe din Eparhia Moldovei.

Acest comitet va fi convocat de urgenţă de către I. P. S. S. Mitropolitul Pimen, în scop de a se lua ultimile dispoziţii în legătură cu împrumutul proectat la Banca Naţională pentru începerea clădirei căminului preoţesc în viitoarea campanie de lucru.

*

Luni Pr. Niculea, protoereul Judeţului, împreună cu Pr. Goţcu şi trei arhitecţi, de la comună, judeţ şi Sf. Spiridon, vor examina starea bisericei Sfţ. Ilie, unde urmează a fi clădit căminul. Atunci această comisiune se va pronunţa în mod definit v dacă mai este cu putinţă vreo reparaţie a bisericei, sau trebue dărâmată.

In curând se va publica un concurs cu premii pentru planul căminului preoţesc.

Rep.

Cutremur la San-Francisco

New-York 23.— Un nou cutremur s'a resimţit la San-Francisco.

Sunt numeroşi morţi şi răniţi, precum şi importante pagube materiale.

Aventura unui tânăr ieşan

Chef cu banii babacăi.- Dar s'a amestecat şi poliţia

Acum câteva zile locuitorul Gavril Petrov, agricultor, cu locuinţa în str. Butarga 35, vânzând o cantitate de sămânţă floarea soarelui a încasat suma de 35.000 lei.

Având banii Petrov şi-a făcut unele cumpărături. In total a cheltuit 16,000 lei şi a rămas cu 19,000 lei pe care i-a adus acasă, punându-i într'un loc sigur.

Fiul său, Anton Petrov în etate de 18 ani, de mult nutrea un gând, pe care nimănui nu-l spuea.

Ieri noaptea, în timp ce ai săi dormeau, a scotocit prin casă până ce a găsit paralele.

Insă nu i-a luat pe toţi, ci s'a mulţumit cu 10,000 lei şi a părăsit casa părintească.

*

In toiul nopţei, s'a dus la o cârciumă din Bulevardul Ferdinand, unde a început să chefuiască.

Când se credea mai liber şi „vesel", a fost surprins de d. sub-comisar Filip.

Poliţistul i-a pus câteva întrebări, însă tânărul s'a încurcat în răspunsuri.

In cele din urmă a mărturisit că a fugit de acasă furând şi zece mii lei.

Fiind dus la poliţie, la interogatorul luat de d. subcomisar Filip, tânărul Petrov a declarat că scopul aventurei era să se... însoare.

Anton Petrov a fost trimes la comisia cincea, pentru complectarea cercetărilor.

NEREGULI

la contabilitatea primăriei

Se ştie că în urma unui denunţ, Ministerul de Interne a trimis pe d. Cociorbă, inspector general administrativ, să ancheteze unele nereguli la primăria Iaşi.

Imediat a sosit în localitate d. Cociorbă a sezizat pe primar care a delegat pe d. Gheorgiu să facă verificarea.

După ce a constatat că denunţul era întemeiat, inspectorul administrativ s'a înapoiat în Capitală, rămânând ca d. ajutor de primar Gheorghiu să continue verificarea.

Până acum s'au descoperit unele nereguli care constau în acia că o parte din funcţionarii primăriei deşi nefamiliari, încasau sporul cuvenit pentru cei cu familie.

Pentru a pune capăt acestei debandade d. Gheorghiu a dispus ca la achitarea salariilor pe luna Octombrie, funcţionarii să prezinte actele de stare civilă.

Violente încăerări

la o întrunire socialistă

Paris 23.—Socialiştii au convocat întrunirea la Troyes, dar un grup de comunişti a provocat un enorm scandal urmat de încăerare. Fruntaşul socialist domnul Leon Blum a fost lovit cu un corp tare în cap iar primarul oraşului a primit o sticlă după ceafă. Cu mare greutate sala a fost evacuată.

INFORMAŢII

x **Parastasul pentru C. Manciu.**— Astăzi dimin aţă a avut loc la biserica Talpalari parastasul pentru împlinirea a 2 ani dela moartea regretatului C. Manciu, fostul prefect al poliţiei Iaşi.

Au participat, în afară de familie, tot corpul poliţienesc în frunte cu d-nii: Dimitriu, Lisievici, Liceanu şi Closs, d. C. Toma, Vasiliu Voinea, Zippa, Gr. Suţu şi numeros public.

Serviciul religios a fost oficiat de preoţii Ţincoca şi Vasiliu.

x Locuitorii din str. Blondelor ni se plâng că au promisiunea d-lui Primar de a se instala lumina electrică în acea stradă şi până astăzi nu s'a făcut nimic.

Pentru că în curând începe ploile, locuitorii să aibă măcar lumină ca să poată ocoli gropile.

x Un colonel din ministerul de război a sosit în localitate pentru a inspecta activitatea de la Liceul Militar.

In cursul lunei Oct. va avea loc la Bucureşti congresul prefecţilor de judeţe din toată ţara.

x Se crede că oaspeţii italieni care sosesc în Bucureşti la 3 Noembrie, pentru a invita la Roma pe Suveranii români, vor face şi o vizită la Iaşi.

De Inchiriat

Imediat centru două prăvălii recomandabile pentru lăptărie, având loc pentru mese spre strada Mârzescu colţ cu Ştefan cel Mare, una cameră mare cu bucătărie, spălătorie, camară şi tout-à-l'égout.

Adresaţi-vă D-nei Anetta Tischler Iaşi, strada Mârzescu 36.

România
Judecătoria Ocol. 2 mixt Iaşi
AFIPT No. 27216

Se aduce la cunoştinţa generală că prin ordonanţa noastră No. 27213 | 26 s'a înfiinţat un sechestru pe veniturile general a imobilului din Iaşi strada Tataraşi No. 41 până la concurenţa sumei de 26.000 lei capital cu procente de 12½ la sută pe an, pe timp de 2 ani şi 1500 lei onorar de avocat, datoraţi de proprietarii acelui imobil creditoarei Sofia Hirschenzohn foastă Moscovici din Iaşi strada Anastasie Panu No. 24, numindu-se girante care să încaseze veniturile şi să le consemneze p. D-l avocat M. Zilberman din Iaşi strada Pomir No. 11.

Făcut azi 22 Octombrie 1926
Jude Consilier, Iudis-ifrabil
Grefier, Macriade

România
Corpul Portăreilor Trib. Iaşi
PUBLICAŢIUNE No. 112
Anul 1926 luna Octomb. 20 zile.

In baza jurnalului Trib. Iaşi s 3-a No. 7410 | 926 se publică spre cunoştinţa generală că în ziua de 30 Octombrie 1926 ora 14 se va vinde prin licitaţie publică averea mobilă sechestrată cu procesul verbal No. din 2 Martie 1925 de a debitorul Vasile Caragea la pretenţia D-lui Iancu Brauner în calitate de moştenitor al def. Sulem Brauner, avere compusă din: 8 covoare, 5 oi, 2 cai, un tol şi fructele ce vor rezulta din livezi.

Vânzarea se va face în Comuna Costuleni satul Hilita Jud. Iaşi, la domiciliul debitorului pe bani gata şi în asistenţa notarului respectiv.

Şef Portărel, Bazali
Secretar, Stănescu

Sala Teatrului SIDOLI

Trupa de Operete din Lodz „Comparejetz"
Direcţiunea I. Goldenberg. Va da o serie de 5 reprezentaţii
Astăzi Sâmbătă 23 Octombrie ora 9 jum. seara
După cererea generală Marele succes

NUNTA la ŢARA

Splendidă operetă în 3 acte şi 4 tablouri de M. Schor. Decoruri admirabile şi în cel mai modern stil. Muzică sublimă. Opereta aceasta a făcut înconjorul lumei cu un succes extra ordinar, fără precedent. La Bucureşti a fost reprezentată de 54 de ori. La pupitru Dir. I. GOLDENBERG.

Puţinele bilete rămase se găsesc la casa SIDOLI.

Biletele poartă seria No. 5

CALMEAZĂ
TUSA
DESFUNDĂ
PLĂMÂNII
UŞUREAZĂ
RESPIRAŢIA
DE AVUT ÎN FARMACII ŞI DROGUERII

Vânzare

Se aduce la cunoştinţa amatorilor că imobilul soţilor Carol şi Lea Aerman, din str. Ştefan cel Mare No. 30, se scoate în vânzare publică în ziua de 27 Octombrie a. c. ora 12 a. m. în localul Tribunalului S. 3-a Iaşi.

Dr. Albert Ficler

Specializat în clinicele şi spitalele din *Berlin, Leipzig şi Frankfurt etc.* în boli de:
Stomac, Intestine şi Ficat
Boli de Nutriţie:
DIABET, (tratament cu *Insulin*) GUTA, ARTERIOSCLEROZA, etc.
ELECTRO-TERAPIE
Cons.: 9—11 si 3—6.
Iaşi, Str. Lăpuşneanu 27

DOCTOR
ZENOBIA VITNER
MAMOŞ
Specializată în Paris
în Boli de Femei, Faceri
Consult. 1—4
Strada Cuza Vodă 9, Iaşi

DOCTOR IN MEDICINĂ
M. WECHSLER
Specializat în Franţa în
ARTA DENTARĂ
Boli de gură şi de dinţi
Consult. 9-12 şi 2-7 p. m.
IAŞI, Str. Ştefan cel Mare 13
Casele Leon Mayer

H. GHERNER
avocat
Birou de Notariat
S'a mutat în strada Costache Negri No. 40
Cons. 7½-9 a. m. şi 7-9 p. m.

Geamuri albe, simple, colorate, ornamentate, riglate; ori-ce grosime şi calitate, cu preţurile fabricei; deasemenea diamante pentru tăiat geamuri numai la
Primul Depozit de geamuri şi oglinzi
Israel Bergher S-sor
str. Anastasie Panu 50
Casă fondată la 1876

In Bucureşti
ziarul „Opinia" se găseşte de vânzare la depozitul de ziare „Independenţa".
Calea Victoriei 56
peste drum de terasa Oteteleşianu.

Elevi la învăţătura tipografiei se caută la Tipografia H. Goldner.

„La Desfacere"

Preţurile mai eftine ca la fabrici
Vase de bucătărie emailate Stiolărie de toate calităţile, Porcelanuri. Faianţe, Lămpi şi Articole de menaj
Zissu Grünberg
Strada Anastasie Panu 61
lângă Făclăria Şerban-Popovici

BECURI
electrice
cele mai solide, cele mai rezistente, din fabricile cele mai renumite: **Philips, Osram, Tungsram, Ferrowatt,** etc. mărci garantate, cumpăraţi mai eftin ca oriunde numai la Depozitul general
Zaharia Weiss
Piaţa Unirei

Faceţi cura cu Depurativul Salparil
Cel mai puternic depurativ al sângelui
recomandat contra maladiilor: *gută, litiaza renală, boli de piele, ecseme, boli sifilitice,* etc. şi în orice afecţiuni ale sângelui viciat.
Depozitul general: FARMACIA Dr. KONYA — IAŞI
în provincie, contra ramburs.

ŞTIRI DIN ŢARĂ ŞI STRĂINATATE

D. PETROVICI ŞI CONSILIUL MUNICIPAL

Ministrul instrucţiei declară că nu se ocupă de chestia dizolvărei

D. ministru I. Petrovici a sosit astăzi dimineaţă în localitate.

In gară a fost întâmpinat de partizani.

*

După amiază va avea loc la clubul averescan o şedinţă plenară, unde d. Petrovici va face un expozeu politic.

Noaptea la orele 11, ministrul instrucţiunei publice va pleca la Cernăuţi spre a participa la congresul profesorilor universitari, care se deschide mâne acolo.

*

Intru cât se anunţase că d. Petrovici va aduce decretul de dizolvare a Consiliului Municipal, am cerut lămuriri în această privinţă.

D. Petrovici ne-a declarat:

—*„Eu nu sunt curier pentru a aduce decrete de dizolvare.*

De altfel o dizolvare trebue să se facă bazându-se pe motive serioase şi numai în urma unui raport al primarului.

„Insă eu — a încheiat d. Petrovici—mă ocup de altele, care interesează mai mult Iaşul, decât dizolvarea consiliului Municipal“.

*

Tot cu acest prilej ministrul instrucţiunei fiind întrebat de reintegrarea d-lui A. C. Cuza, a răspuns că decretul de reintegrare al profesorului de economie politică de la facultatea juridică din Iaşi se află spre semnare la M. S. Regele.

L. PAUL

In jurul arestărei bandei de hoţi din Nicolina

Reconstituirea ingeniosului furt din str. Petru Rareş

Am anunţat ieri prinderea îndrăzneţei bande de hoţi din Nicolina.

Banda se compune din Gh. Munteanu zis Morţun, Ştefan Opiciniac şi Dumitru Iordăchescu zis Mitică Jescu.

D. comisar Mircescu continuând cercetările, a reconstituit peste 20 de furturi.

*

Ieri după amiază d. sub comisar Lazăr, de la comisia II a reconstituit ingeniosul furt din str. Petru Rareş, al cărui autor e banditul Munteanu zis Morţun.

Furtul s'a comis în noaptea de Duminică spre Luni la locuinţa d-lui Gh. Comisu, funcţionar superior la Manufactura de tutun.

D. Comisu venise acasă târziu noaptea.

In zorii zilei îşi făcu apariţia banditul Munteanu care prin scoaterea unui geam s'a introdus înauntru.

A luat un ceas de aur, ochelari de aur, diverse lucruri de valoare, o pereche de haine noui cu care s'a îmbrăcat şi... o pălărie de paie.

In timp ce Munteanu opera prin casă d. Comisu, dormea fără să simtă nimic.

Apoi banditul a ieşit pe geam înapoi.

*

Dar pe când voia să sară cerdacul casei, a fost zărit de sergentul din punct.

Atunci Munteanu pentru a nu fi bănuit se'ntoarse cu faţa la geamul deschis şi strigă ca să audă şi sergentul.

— „La revedere. Ne vedem diseară la Excelzior.

Sergentul crezu că-i vorba de un prieten al d-lui Comisu şi-l lăsă să plece nestingherit.

Când locatarul se trezi şi constată că a fost jefuit, a dat alarma dar era prea târziu.

Banditul avuse tot timpul să dispară fără urme.

*

D. Comisu înştiinţând poliţia, d. sub-comisar Filip a început cercetările şi a arestat pe fiul unui cunoscut funcţionar de la vama locală, bănuit a fi autorul jafului.

In urmă însă stabilindu-se nevinovăţia tânărului, el a fost pus în libertate,

*

Reconstituirea furturilor comise de banda Munteanu-Opicimac-Iordăchescu continuă.

Această bandă are la activul ei vre-o patruzeci de jafuri.

RFP.

Pădurile Statului de la Caşin în flacări

O telegramă din Piatra-Neamtz înştiinţează că pădurile Statului de la Caşin sunt în flăcări.

Focul a izbucnit în raza satului Boroeşti.

Au fost mobilizaţi toţi sătenii din satele vecine, pentru a ajuta la stângerea focului.

Incendiul a provenit din neglijenţa unor copii care au făcut foc în pădure.

Flăcările au aprins frunzişul uscat, iar vântul puternic a complectat opera.

Piaţa Valutară

Leul la Paris a cotat ieri 17,80; la Zurich 2,75.

Devizele în Capitală au notat: Francul francez 5.65; francul belgian 5,30; francul elveţian 36; lira engleză 904; dolarul 186; lira italiană 8,18; coroana cehă 5.68; Rentenmark 44,50.

Brutarii din Fălticeni falşifică pâinea

Fălticeni.— D-l Alecu Blându primarul oraşului nostru, a confiscat mari cantităţi de pâine de la brutăriile Beer, Michelzohn şi Grisaru, având lipsă la cântar. Sperăm că d-nii brutari vor fi mai deşi vizitaţi de către D-l Primar.

L. Noir

Arestarea unui escroc la Vaslui

Vaslui 23— D. comisar Cristea, şeful siguranţei, a arestat pe tânărul Vasile I. Radu din Tecuci, care prin desele vizite ce le făcea aici în tovărăşia unor femei, dădea de bănuit.

Un poliţist şi un căpitan escrocaţi

Vasile I. Radu s'a prezentat zilele trecute d-lui sub-comisar Ştefan Lazaru, dându-se drept fiul marelui proprietar Vaşuta din Bârlad, cerându-i să-i împrumute câteva sute de lei, întrucât venind cu soţia în localitate a fost victima unui abil pungaş de buzunare care i-a sustras portmoneul cu toţi banii ce avea asupra sa.

Cum Vasile I. Radu era destul de elegant îmbrăcat şi prezentabil, a reuşit să escrocheze pe poliţist. Acelaşi procedeu numitul l-a pus în practică şi la d. căpitan Velicu, reuşindu-i de minune.

Ademenitor de femei

Poliţia din Bârlad a comunicat că numitul Vasile I. Radu a ademenit în ziua de 23 Septembrie pe Didina Nichiforescu de acolo, pe care a dus-o la Vaslui, la hotelul „Central“ şi a părăsit-o în urmă. De data aceasta Vasile I. Radu a fost găsit în tovărăşia femeiei Alexandrina Burnova pe care a ademenit-o, dându-se drept mare proprietar la Vaslui. Asupra lui s'a găsit un bilet falş de desconcentrare de la şcoala de pilotaj din „Tecuci. Escrocul se află menţinut arestat. Cercetările continuă.

Aur.

URAGANUL DIN CUBA

Din Havana se telegrafiază că uraganul care a bântuit în Cuba şi Antile a pricinuit 650 morţi şi mii de răniţi. Numeroase localităţi sunt distruse.

x Două din solemnităţile ce urmau să aibă loc mâne şi anume inaugurarea monumentelor „Cavaleriei“ şi Unirei, au fost amânate, întrucât la aceste solemnităţi şi-a exprimat dorinţa de a participa şi M. S. Regina.

Ele vor avea loc după ce Suverana se va întoarce din America.

Iar agitaţii între averescanii ieşeni

Printre averescanii locali s'a produs o nouă agitaţie.

Se ştie că era vorba ca d. ministru Petrovici să dea o satisfacţie d-lui Petru Pogonat numindu-l profesor universitar.

In cazul când domnul Pogonat nu va căpăta această satisfacţie, nu sunt excluse unele surprize.

Un evadat dela Tg. Ocna

se răzbună contra denunţătorului

Intre banditii care au evadat astă vară din Castelul dela Tg. Ocna, era şi banditul Gh. Balan, de loc din Vaduri.

După ce a reuşit timp de atâtea luni să se sustragă de sub urmărirea poliţiei, banditu şi-a pus în gând să se răzbune asupra aceluia care l'a trădat.

Acum câteva nopţi banditul şi-a făcut apariţia în casa duşmanului său, gospodarul C. Vasiliu.

L'a ţinut sub groaza puştei încărcate timp de peste 2 ceasuri şi apoi i-a ordonat să i depună toţi banii ce-i avea în casă.

De frica morţii, gospodarul a scos dintr'o ascunzătoare cei 14,000 lei ce-i avea strânşi din plutărit.

Banditul după ce şi-a mai umplut traista şi cu nişte haine, ce se aflau pe o laită, s'a făcut nevăzut.

Un cunoscut brutar din Nicolina

condamnat la 6 luni închisoare

Tribunalul Secţia II, a condamnat eri în lipsă, la 6 luni închisoare şi 1000 lei amendă, pe cunoscutul comerciant Abaltic din Str. Nicolina, pentru contravenţie la legea măsurilor şi greutăţilor.

Comerciantul a fost surprins de un controlor de la serviciu de greutăţi, cântărind cereale sătenilor, cu un cântar falş.

INFORMAŢII

x **Acţionarii şi consiliile de administraţie.** — *Societăţile Anonime au început a se îngriji de furtuna provocată de acţionari în viitoarele adunări generale.*

O mare parte din beneficii este absorbită de directori cu consiliile de administraţie.

Acţionarii primesc—când primesc—un divident ridicol care altă dată era compensat de creşterea preţului acţiunilor, înlocuită astăzi prin o subvaloare nominală prăpăstioasă.

Consiliile vor arunca acţionarilor câte un ţap ispăşitor, care va simboliza economiile în cheltuelile de administraţie.

Banca Dacia, de exemplu, va anunţa reducerea salarului unui Director. D. Weinrauch rămâne director onorific, prevăzându-se în buget salarul numai pentru d. Stern directorul general, şi pentru d. V. Apotecker, director.

x Camera de punere sub acuzare de pe lângă Curtea de Apel din Iaşi, a pus în libertate sub o cauţie de 2000 lei pe Al. Baican profesor din Fălticeni, acuzat de luare de mită

x Ieri după amează, a avut loc în Iaşi înmormântarea nefericitului avocat Gh. Ivănescu, asasinat la Vaslui în împrejurările cunoscute.

x D. Ioan Niculi, ajutor de primar, ne roagă să arătăm că ducându-se să viziteze atelierele c. f. r. de la Socola, i s'a interzis intrarea de către d. inginer Noitz, pentru că n'avea carnet de identitate ca membru al delegaţiei permanente.

x **Construcţii cu capital american.**— In şedinţa de ieri a delegaţiei economice a guvernului, d. ministru Trancu-Iaşi a comunicat propunerea primită de la un consorţiu american de a construi locuinţe în România, pentru suma de 20 milioane dolari (aproape 4 miliarde lei).

Reprezintanţii consorţiului vor sosi în ţară în luna Noembre.

In legătură cu aceasta guvenul studiază problema atragerei capitalului american în întreprinderile industriale româneşti.

x BIBLIOGRAFIE.—A apărut şi s'a pus în vânzare la *Librăria Viaţa Românească* **„Dicţionarul de aur al înţelepciunii în viaţă“**, de Konigstadtler, tradusă şi adnotată de *Maior G. Budu.*

Un volum elegant tipărit cuprinzând 250 pagini mari, se vinde cu Lei 100.

Asupra acestei interesante şi utile lucrări, vom reveni amănunţit.

x Dna Alisa Hulubei a fost numită profesoară cu titlu definitiv pentru franceză şi română, la şcoala secundară de fete din Iaşi.

x Un început de incendiu s'a declarat astă noapte la locuinţa d-lui H. Wexler din str. Trecătoarea Mincu. A fost localizat de vecini.

x Piesa „Tanti Viorica“ de Th. Scorţescu va fi prima originală din această stagiune. Rolele prime vor fi susţinute de D-nii I. Nosec, Braesky, Miron Popovici, C. Vernescu şi D-nele E. Melinte, V. Vernescu, M. Theodorescu-Ballo. Direcţia de scenă sub îngrijirea d-lui N. Radu Dumitrescu.

x Cu începere de Luni 25 Octombrie, doctorul Şmilovici consultă la aceleaşi ore (4—6) în strada G. Enescu 11 (foastă strada Vovideniei). Casa dr. Blumenfeld.

x AGITAŢIA FUNCŢIONARILOR COMERCIALI.— Funcţionarii comerciali au convocat o mare întrunire publică pentru Duminică dimineaţă în scop de a se protesta contra nerespectărei orarului de muncă şi a repauzului duminical.

O delegaţie de funcţionari se va prezenta d-lui Trancu-Iaşi ministrul Muncei.

x **Arestarea unui dezertor.**— D. sub comisar Filip, de la comisia I făcând ieri noaptea o razie prin cârciumile din raionul gării a arestat câţiva indivizi suspecţi.

Printre aceştia se află şi Rudolf Dumitru, dezertor din Reg. 4 Jandarmi din Chişinău.

El a fost trimis comenduirei Piaţei.

x **Concert.** — In seara zilei de 10 Noembrie, va avea loc a Teatrul Naţional un mare concert dat de d-na *Alexandra Feraru,* cunoscuta soprană de la Operă.

D-na Feraru va cânta din „Manon“, „Lohengrin“, „Butterfly“ şi „Bohema“.

Concertul va fi complectat prin producţia la pian a dis-sei pianiste d-ra *Anişoara Martac,* care-va cânta din Mozart, Schumann, Liszt. etc.

x Birourile Serv. Arhitecturei Primăriei Iaşi, sunt deschise pentru accesul publicului între 11—1.

x Se aduce la cunoştinţa doritorilor de a învăţa arta cântărilor bisericeşti după notaţiunea Psaltichiei, că dl. Ministru al artelor a aprobat ca Păr. T. V. Stupcanu profesor la Seminarul „Veniamin“, să predea un curs gratuit de aseminea artă, la Conservatorul de Muzică Iaşi. Cursul va fi Marţa de la ora 9—11 a. m.

x IAŞUL VA DEVENI UN CENTRU HIPIC.— Ministerul de Agricultură şi Domenii urmăreşte de aproape ideia înfiinţărei unui depozit de armăsari în jud. Iaşi.

Ministerul s'a sezisat de iniţiativa d-lor prof. Motaş şi inspector general zootehnic, Gh. Manolescu de a face din Iaşi un centru hipic.

x Spectacole.-Agenţia Braşcu, aduce la cunoştinţa publicului, că a pus în vânzare biletele următoarelor spectacole:

Compania, *Bulandra, Manolescu, Maximilian:*

Mercuri 3 Noembrie, *Negustorii de glorie.*

Vineri 5 Noembrie, *Cântecul dragostei.*

Compania, *Elvira Popescu-Verneuil:*

Marţi 22 Noembrie, *Ma cousine de Varsovie.*

Mercuri 23 Noembrie, *Pile ou face.*

Cererile de bilete fiind foarte mari, reţinerile Domnilor abonaţi, vor fi respectate numai, până Sâmbătă 23 cor. seara. Dela această dată biletele neridicate vor fi puse în vânzare.

Pentru artişti, pictori şi muziciani

Recomandăm tuturor artiştilor: pictori, sculptori, muziciani, şi in genere oricărui artist dornic de cultură, interesanta şi instructiva lucrare a scriitorului renan H. Eulenberg, intitulată „Alte Siluete Literare şi Artistice“ apărută în atelierele „Viaţa Românească“.

Volumul acesta conţine următoarele esseuri:

Pictori: Watteau, Rubens, Goya, Rembrandt, Raffael, Michel-Angelo.

Muziciani: Chopin, Offenbach, Bach, Mozart, Verdi, Brahms-Haydn, Beethoven.

Literaţi: Caiderson, Walt Whitman, Hans Sachs, Swift, Petrarca, Mme de Stäel, Kotzebue, Halevy, Iens P. Iacohsen, R. Voss şi Potofi.

Alte Celebrităţi: Kant, Napoleon, Frederic Cel Mare, Lassalle, Bismarc.

Volumul „Alte Siluete Literare şi Artistice“ care obţine un strălucit succes de librărie, având peste 320 pagini text, nu costă decât 50 lei.

Comenzile librarilor se vor adresa la Tipografia „Albina“ str. Seulescu No. 1 Iaşi.

Dacă faceţi reparaţii la imobilele Dv. sau construiţi din nou, adresaţi-vă cu încredere la marele depozit de cherestea

„Comerţul Forestier“

din str. Uzinei No. 23 Iaşi care furnizează materialele lemnoase necesare, de cea mai bună calitate şi cu preţurile cele mai reduse.

DOCTOR
L. HEITEL
MAMOŞ
De la clinicile din Berlin, Viena Frankfurt
Boli de femei şi naşteri
Str. Săulescu 2 (alături de Biserica Talparari)
Consultaţiuni 3—6 p. m.
I entru săraci gratis zilnic.

DOCTOR
E. GHELMAN
Specializat la Viena
Boli de Piele şi de păr
Sifilis şi Venerice
Tratamentul radical a blenoragiei acute şi cronice prin Uretroscopia (Iluminatul canalului uretral) Electrolyza, galvanocaustica, vaccinoterapia.
Str. GANDU No. 1 vis-a-vis de Cinema Elisabeta
Intrarea prin stradela Talpalari.
Consult.: 9-10 a. m. şi 2-7 p. m.
Duminică 11—12 a. m.

Cabinetul Dentar
S. SIROTA GROSU
Strada Anastasie Panu No. 17
(Piaţa Halei).
Execută lucrări în platină, aur şi cauciuc, dinţi albi fără placă, extracţiuni şi plombe fără durere
Consult. dela 10 dim. până la 7 seara
PREŢURI REDUSE
Pentru săraci gratis zilnic

Pentru CRUCEA ROŞIE

(Continuare din pag. I-a)

şi fie-care clipă aducea o slăbire mereu crescândă a mişcărilor pieptului.

Sfârşitul inevitabil se apropia repede.

Am trimes atunci pe Teofil să înştiinţeze pe Comandantul lagărului şi am rămas—împreună cu medicinistul, lângă căpătâiul muribundului.

Stând aşa, îmi căzu privirea pe mesuţa de lângă pat. Imi atrase mai ales atenţia un pachet abia desfăcut—primit cu câte-va zile înainte.

Sosise nu de mult o ladă cu „daruri“ din Olanda şi conţinutul — câte-va zeci de pachete fusese împărţit bolnavilor.

In pachetul primit de Anastasiu, alături de ţigări, şocoladă, turtă dulce, brânză etc. se găsea şi o scrisorică, purtând şi un colţ emblema *„Crucei Roşii“*. Peste câte-va linii trase cu creionul, se aşternea — în slovă şcolărească, o singură frază în limba olandeză.

Donatoarea — o fetiţă din clasa III-a primară, ura primitorului „poftă bună şi multă sănătate“.

Iar sub iscălitură se afla şi adresa.

Un prizonier francez, care ştia limba olandeză, tradusese fraza şi atunci Anastasiu îmi şopti:

— Tare-aş vrea să'i scriu fetiţei o scrisoare de mulţumire.

— Lasă, c'o să'i scrii curând. Te vei întrema şi ai să poţi lăsa imaginaţia să zboare... spre zâna micuţa din ţara Olandei... şi o să deveniţi amici...

Vorbele acestea le spusesem intenţionat cu ton teatral, ca să'mi ascund durerea. Ştiam bine că e aproape zădarnică nădejdea.

Aşa a şi fost.

Şi'n timp ce prin minte'mi treceau caleidoscopic nenumărate amintiri de-acasă, (aproape un an trecuse decând eram -fără nici o veste) un horcăit mă făcu să tresar.

Era cea de pe urmă sforţare a unei vieţi învinse într'o luptă atât de inegală. Trupul istovit se liniştise pentru totdeauna...

...Dintre toate lucruşoarele mortului, strânse pentru a fi duse în ţară şi predate familiei —odată, când o vrea D-zeu şi ne-om întoarce acasă, nu m'am putut opri să nu iau o hârtiuţă —pentru ori-cine altul fără nici-o însemnătate.

Era hârtia cu emblema *Crucei Roşii*, pe care o mână stângace de copiliţă, dintr'o şcoală primară a unui sat din Olanda, scrisese vorbe de mângâere menite să devină ultima salutare primită *de afară* de sărmanul Anastasiu, stins într'o baracă de scânduri, într'un lagăr de prizonieri, în ţară duşmană...

WRATISLAVIUS

23 Oct. 926

Biblioteca Universităţii Loco

ANUL XXII No. 5825

3 LEI EXEMPLARUL

MARŢI 26 OCTOMBRIE 1926

OPINIA

ZIAR POLITIC COTIDIAN

„ 500 . . .
„ 300 . . . „ 3 luni

ANUNCIURI
se primesc la toate Agenţiile de Publicitate şi la Administraţia ziarului
Iaşi—Str. Gh. Mârzescu 17

Manifestul economic internaţional

d. Oromolu şi Vintilă Brătianu

Provoacă oare care discuţie dezacordul manifestat între d-nii Vintilă Brătianu şi Oromolu, guvernatorul Băncii Naţionale.

D. Oromolu a semnat manifestul bancherilor internaţionali, pe câtă vreme d. Vintilă Batianu este—bine înţeles— adversar categoric al acestui manifest. Prin urmare, o deosebire fundamentală în concepţia politicei economice, între guvernatorul marelui institut financiar şi şeful financiar al partidului care stăpâneşte institutul.

Intr'adevăr, situaţia este curioasă.

Dar ambele personagii sunt perfect consecvente cu rolul şi activitatea lor în viaţa economică a ţării.

*

D. Oromolu exprimă punctul de vedere al bancherilor, pe care-i tutelează în ţara naastră, şi de ale căror interese este strâns legat. D. Oromolu cere liber schimb, import nelimitat, comerţ înfloritor, afaceri de tot soiul. Numai aşa poate prospera creditul. Asta interesează pe bancheri.

Dimpotrivă, d. Vintilă Brătianu vrea o viaţă economică „prin noi înşine", e campion al industrialismului naţional, face politică protecţionistă şi de limitare a importului.

Manifestul bancherilor internaţionnli este pozitiv pentru d. Oromolu şi cu totul negativ pentru d. Vintilă Brătianu.

*

Or cât de patriotice ar fi vederile d-lui V. Brătianu, este netăgăduit că politica d-sale de protecţionism s'ver nu poate fi prielnică intereselor masei populare.

Or cît ne-am „industrializa", tot vom avea mare nevoe să importăm produse fabricate.

Insă, decât să contractăm importuri din Italia, depildă, (în baza unei colaborări financiaro economice superficiale, şubrede şi chiar iluzorii) pentru mărfuri proaste şi scumpe, — este preferabil a lăsa graniţa liberă pentru mărfuri mai bune şi mai ieftene, engleze, germane şi americane.

E adevărat că această libertate vamală ar împiedeca crearea industriei „prin noi înşine". Dar e mai cuminte să ne amintim că sistem ţară agricolă, că trebue să progresăm în această direcţie, să facem mare export agricol şi să înviorăm, în acest fel, economia românească.

E neghiobie curată a sacrifica bogăţia agricolă, pentru iluzii industriale care ne duc la sărăcie lucie. Căci în situaţia de astăzi a industrialismului mondial, este imposibil să mai ajungem a ne satisface printr'un industrialism de „noi înşine" (şi cu atât mai puţin a face industrie de export, cucerind debuşeuri de la engleji, germani sau americani!) Este elocventă pilda Italiei. Cu mai multe resurse şi cu începuturi industriale mai vechi, Italia a ajuns astăzi la un industrialism aproape bancrutar, şi nu-şi va înfăptui niciodată planul vintilist al megalomaniei fasciste.

D. Oromolu are o concepţie mai realistă decât d. Vintilă Brătianu.

*

E greu însă a te ridica împotriva d-lui V. Brătianu, când eşti guvernator al Băncii Naţionale.

D. Oromolu va trebui să plece. Sau poate tocmai fiindcă trebue să plece, s'a hotărât sa-şi dea gândul pe faţă.

Sau, în fine, d. Oromolu compteză poate pe anumiţi factori şi pe unele intenţii de independenţă ale guvernului actual, pentru a i se prelungi mandatul de guvernator? Noi credem că ar fi o naivitate...

G.

CONFERINŢA DOMENIILOR BRITANICE

La Londra are loc importanta conferinţă a dominionurilor engleze: Canada, Neufundland, Africa de Sud, Irlanda, Noua Zelanda şi Australia cu Tasmania (vezi însemnările cu negru pe harta de mai jos).

Dominionurile nu sunt simple colonii, ci au guverne proprii, cu o conducere internă şi economică neatârnată de Anglia. In schimb, politica lor externă este dictată de la Londra.

In ultimul timp, situaţia s'a cam încurcat. Dominionurile pretind mai multă libertate de acţiune. Ele cer reprezintanţă proprie în Liga Naţiunilor.

Canada cere dreptul de a-şi numi un ambasador la Washington, pentru a-şi trata deadreptul interesele. Africa de Sud voeşte să aibă un drapel deosebit de cel englez, manifestând poftă de autonomie. Iar Irlanda pretinde chiar independenţa.

Conferinţa imperială din Londra, la care participă primiiminiştri ai dominionurilor (vezi clişeul alăturat), are de rezolvit chestiuni grele care interesează politica mondială.

J. Hertzog primul ministru al Africei de Sud — **Mackenzie King** primul ministru al Canadei — **S. M. Bruce** primul ministru al Australiei — **W. T. Cosgrave** primul ministru al Irlandei

ASPECTE

PENTRU „FLORILE DE TROTUAR"...

Intr'o seară ploioasă, cu vânt rece, pe trotuarul din faţa unui hotel: două femei, tinere, suficient de frumoase, circulă nerăbdătoare. Mizeria prostituţiei nu le-a dat încă masca imperti nenţei obicinuită profesiunei; pot fi confundate încă, uşor, cu două trecătoare oarecare.

Doui tip., turmentaţi de alcool, s'au oprit în faţa celor două femei; un conciliabul în taină şi femeile grăbesc pasul: au refuzat invitaţia. Şi deodată, bestiile alcoolizate, îşi regăsesc echilibrul; aleargă după femei, le ajung şi fiecare — cu o rară sălbătăcie — lovesc cu pumnii în obrajii bietelor prostituate.

Nimeni n'a intervenit. Intr'o clipă, femeile au fost convinse: de teama poliţiei s'au întors cu bătăuşii şi — ştergându-şi lacrimile — au urcat scările hotelului pentru a oferi plăceri bestiei masculine...

Desigur că nu oricărui muritor îi este dat să-şi satisfacă poftele în braţele unei femei iubite; desigur că nu fiecare poate să fie un cuceritor: se cer prea multe calităţi, ori cât de amatoare ar fi în genere femeile.

In asemenea condiţiuni, rolul prostituatei apare salvator; ea împiedică violurile, ea pune frîu viciilor tinerimei. Şi oricum, ea este aceea care deschide drumul practicilor amoroase pentru bărbaţii care altfel ar veni lângă femeea iubită cu o sfiiciune nedemnă pentru aşa zisul sex tare.

Indeplinesc un rol important, fără îndoială, bietele femei de stradă; între ele şi restul femeilor, morala curentă a fixat o barieră, un dig puternic de prejudecaţi.

Şi totuşi a fost cineva mai mare şi mai puternic decât noi toţi care, ertând pe Miriam din Magdala—a întins ertarea deasupra tuturor urmaşelor ei întru iubire cu păcat. Ca şi când ar putea exista vre-o iubire în care păcatul să nu-şi aibă un loc de seamă!

Nu e suficient că s'au făcut dispensarii gratuite pentru tămăduirea fizică a prostituatelor; e necesară organizarea unui ajutor moral pentru bietele mercenare ale iubirii.

Să nu uităm că, aşa cum sînt au totuşi dreptul la respect, sau cel puţin la milă; e o povară prea grea aceea care apasă pe umerii lor muşcaţi de toate gurile flămânde de plăceri.

Fără a fi de loc romantici, repetăm celebrul vers:

„O, n'insultez jamais une femme qui tombe"!

Şi cerem măsuri de protecţiune pentru viaţa prostituatelor.

G. SPINA

Mortalitatea copiilor la Budapesta

Budapesta. (Ceps).— După ultimele date statistice, precum şi după constatările făcute de medicul comitetului din Hoves, care a organizat o anchetă asupra stării sanitare, se poate vedea că mortalitatea copiilor din Ungaria este foarte ridicată.

S'a constatat că din toţi copiii cari se nasc în Ungaria, 25 la sută mor încă înainte de a împlini vârsta de un an.

Acest procent se referă şi la Budapesta şi se prezintă destul de mare, mai ales avându-se în vedere că aci există mai multe posibilităţi de salvare a copiilor din punct de vedere medical. In urma acestei realităţi constatate se intenţionează la Budapesta crearea unei puternice instituţii destinate să supravegheze la apărarea copiilor.

Bolşevicii ruşi fac onoruri

unei prinţese de Hohenzollern

Inspre toamna aceasta a sosit la Kronstadt vaporul „Cap-Polonia" care avea pe bord numeroşi aristocraţi germani, în frunte cu prinţesa Alberta de Prusia, nepoata ex-Kaiserului Wilhelm. Cu acelaş vapor au mai sosit 5 diplomaţi, 22 mari proprietari şi 112 industriaşi.

Prinţesa Alberta a fost primită cu mare fast la Leningrad, de către autorităţile sovietice. La teatrul Maria a avut loc o reprezentaţie de gală, cu un spectacol de balet. Intrarea în teatru era permisă numai în tualete convenabile şi cu bilete de invitaţie.

Nobilii vizitatori au fost apoi transportaţi la Moscova, cu un tren special. Prinţesa de Hohenzollern a fost salutată de d. Cicerin. Oaspeţii au fost conduşi să viziteze galeria „Tretjakow, iar seara a avut loc o audiţie muzicală, urmată de bal. Tot cu un tren special, oaspeţii s'au înapoiat la Kronstadt.

Pe luxosul vapor „Cap-Polonia" a avut loc o recepţie la care au participat delegaţiuni sovietice.

In vremea ţarului, vizita unei prinţese nu putea provoca un fast mai mare decît acesta la care s'au pretat oamenii roşii, teribilii mîncători de tronuri şi de burgheji.

Ziarele socialiste continuă să ridiculizeze, cu drept cuvânt, pe ultra-democraţii sovietici care se prosternă la picioarele unei prinţese de Hohenzollern.

Plata impozitelor

Diferite sisteme de încasare.— Un vechi sistem austriac pe care nu-l dorim românilor

Cetăţenii se vaită că impozitele sunt apăsătoare; iar autorităţile fiscale se plâng că nu pot face încasările la timp.

Fiecare are dreptate, din punctul lui de vedere. Impozitele rebuesc însă plătite, căci altfel maşinăria Statului stă pe loc.

Pentru a ajunge la rezultat, perceptorii din Iaşi pun sechestru pe averea contribuabilor. La Chişinău, administratorul financiar a recurs la un sistem mai practic, punând sechestru pe averea şefilor-perceptori. Este un stimulent pentru perceptori, ca să grăbească încasările.

Dar şi aşa şi altfel treaba merge greu şi nu s'a ajuns nici la 40 procente din încasările normale.

In Bucovina lucrurile merg mult mai bine. La Cernăuţi de pildă, încasarea a trecut de 80 la sută. Cauza este că bucovinienii au educaţia plăţii încă de pe vremea regimului austriac.

In Austro-Ungaria era obiceiul că, atunci când un contribuabil întârzia cu plata impozitului, i se trimetea au la domiciliu un jandarm şi un agent perceptor. Contribuabilul era obligat să-i găzduiască gratuit, cu masă, dormit etc. până ce se achita faţă de fisc. Se înţelege că contribuabilul se grăbea să şi plătească impozitul, ca să scape de musafirii aceştia bucluceşi.

Iată de ce bucovinienii au vechea deprindere a plăţii regulate.

Suntem siguri că cetăţenii din vechiul regat n'au nici o pretenţie ca să-şi facă educaţia fiscală după îndrăcitul sistem austriac...

Cel mai nemerit lucru ar fi ca cetăţenii să depue sforţări de a-şi îndeplini datoria către Stat, pentruca astfel să capete autoritatea a pretinde Statului să şi facă şi el datoria faţă de cetăţeni.

In pag. III-a

Ultima Oră

telegrafică şi telefonică

Fotografie prin radio

de la vizita reginei Maria în America

In oraşele apusene a sosit din America, prin telegrafie fără fir, prima fotografie în legătură cu vizita M. S. Reginei Maria.

Clişeul reprezintă solemnitatea de la New-York, în momentul când primarul oraşului urează reginei bun sosit. Bine înţeles, fotografia nu-i tocmai clară; dar chipul reginei şi al primarului sunt bine reuşite şi pot fi recunoscute de la prima vedere,

Vatmanii tramvaelor

trebue să se tempereze

Sâmbătă seară, vagonul de tramvai No. 20, venind pe str. Cuza Vodă *cu o viteză inadmisibilă*, a izbit doi lucrători ceferişti.

E de remarcat că unele vagoane sunt mânate prea repede, tocmai în centru, unde străzile sunt mai strâmte şi circulaţia mai mare. Vatmanii nu bagă de seamă nici la încrucişări de străzi, şi numai datorita marei precauţiuni a publicului, nu se întâmplă nenorociri mai dese.

Facem un stăruitor apel la direcţia tramvaelor să-şi educe personalul şi să organizeze astfel circulaţia vagoanelor, încât serviciul să se facă normal fără ca publicul să plătească tribut de sânge.

O căsătorie esperantistă în Ungaria

Budapesta (Ceps).—După cum au anunţat ziarele maghiare, va avea loc peste câteva zile la Budapesta prima căsătorie esperantistă.

Un aristocrat englez se va căsători cu o unguroaică, care în afară de limba maternă, ştie numai cea esperanto. Deoarece englezul nu ştie limba ungară, putând vorbi însă în esperanto, limba cu care ambii soţi se vor înţelege va fi numai cea esperantă, cel puţin pentru câtva timp.

Această căsătorie este, după cum se vede, prima căsătorie esperantistă sau cel puţin prima despre care se scrie.

NOTE ECONOMICE

CRIZA

Criza de însănătoşire şi criza de rendement.— Nevoia de normalizare.— Lipsa de capital. Flexibilitatea juridică în raporturile economice.— Deficitul agricol.

de M. ELIAS

Viaţa economică, post belică, este frământată de o mulţime de probleme. Raporturile diverselor forţe dezechilibrate un moment tind spre nivelare. Toate artificiile create de o situaţiune internaţională excepţională nu mai pot dăinui. Este legea de fer a cererei şi ofertei care în mod fatal va reglementa normele vieţei economice. Nevoia socială de normal şi echilibru va sparge toate zăgazurile unei încorsetări strâmte şi incomode şi va reface osatura unor raporturi cari nu mai pot întârzia pentru un simplu motiv: *Nu mai sunt convenabile.*

Principiul naţionalităţilor, deziderat politic, a hipertrofiat noţiunile şi posibilităţile de realizare ale popoarelor. Fiecare ţară printr'un artificiu de regim vamal crede că poate realiza toate minunile, poate avea ori câte feluri de industrie, de comerţ şi agricultură. Se uită însă că nu fiecare ţară are angrenajul necesar şi că principalul element *debuşeul* care asigură marele consum şi numai prin el, rendementul nu se poate crea printr'o lege vamală.

Apoi ne lipseşte capitalul. Noi nu suntem încă într'o criză de însănătoşire. Noi suntem într'o criză de rendement. Din cauza lipsei de rentabilitate cousumăm lent substanţa noastră.

O criză de însănătoşire este atunci când, noui principii sau norme economice mai rentabile fac procesul de dizolvare al celor vechi şi le distrug; sau, un cumul de dificultăţi în ordinea economică datorită unui incident care poate fi sau unatural (producţie deficitară) sau circumstanţial (conflicte armate sau diplomatice, tulburări) cari producând restricţia creditelor lasă să descoperiţi anemiaţii vremurilor bune.

Insă în aceste cazuri se produc curenţi verticali, unii coboară, alţii se ridică şi motorul economic ostenit o clipă porneşte şi mai viguros.

Criza de însănătoşire va începe la noi când comerţul şi industria vor avea capital cu 8—9 la sută pe an. Societăţile financiare care nu-şi vor fi amortizat până atunci plasamentele mari industriale dificile, vor face o enormă greşală căci marginea de amortisiment la 8—9 la sută pentru actualele plasamente industriale va fi imperciptebilă. De altfel se pare că ne apropiem de timpul când capitalul străin va veni iarăşi în ţară. Capitalul străin este la Berlin, Viena, a sosit şi la Budapesta; este aici principiul vaselor comunicante trebue să vină şi la noi.

Ab Jove principium: Până şi d. Vintilă Brătianu a concedat acest lucru. Marele inconvenient este flexibilitatea juridică de la noi. Gherea spunea că cea mai mare revoluţie în ţara noastră ar fi intronarea legalităţii. De atunci am evoluat doar în sen-

(Continuarea în pag. IV-a)

„COMERȚUL FORESTIER“

SOCIETATE ANONIMĂ ROMÂNĂ

IAȘI -- Sediul central str. Ștefan cel Mare 4

(la Banca Româno-Franceză)

Depozit de Cherestea

EN-GROS și EN-DETAIL

STRADA UZINEI No. 23

(vad comercial de cherestea de zeci de ani)

Bogat asortat cu tot felul de materiale lemnoase, servind prompt extrem conștiincios și cu prețuri mai eftine ca oriunde.

Facem mari înlesniri de plată fără nici o dobândă.

„CAMIONAJUL“

BIUROU DE EXPEDIȚIE ȘI COMISION

s'a mutat în **str. Lăpușneanu 35**

(în curtea berăriei „Astoria“) unde va primi toate avizele C. F. R., pentru ridicarea transporturilor sosite în gara Iași și unde va da toate informațiile.

Totodată „Camionajul“ aduce la cunoștință că lucrează în condițiile vechi și conștiincios.

Cu ocazia Sft. Dumitru oferă serviciul său cu prețul redus și cu oameni cu experiență.

DIRECȚIA

ATENȚIUNE

Încă Luni și Marți profitați de ocazie

se vinde MANTILE de LUTRU aduse din străinătate la Hotel Rubin strada Gh. Mârzescu Camera 20

Prețul unei mantile lei 14.000

„La Desfacere“

Prețurile mai eftine ca la fabrici

Vase de bucătărie emailate Sticlărie de toate calitățile, Porcelanuri. Faianțe, Lămpi și Articole de menaj

Zissu Grünberg

Strada Anastasie Panu 61

lângă Făclăria Șerban-Popovici

Conform art. 23 din legea privitoare la dobândirea și pierderea naționalității române, se publică următoarea cerere de naturalizare, spre știința acelora cari ar voi să facă vreo întâmpinare, potrivit dispozițiunilor art. 23 din zisa lege.

Domnule Ministru,

Subsemnatul Leopold Ecker. supus Austriei, domiciliat în comuna Bucium Județ Iași de profesiune viticultor. fiind venit în România încă din anul 1902, sunt căsătorit în România, am copii internați în școalele Românești, înzestrați cu cultură Românească, și posedând sentimente Românești, legăturile mele sociale și de afaceri fiind absolut legate de această țară Românească.

Cu onoare vă rog ca în baza dispozițiunelor Art. 17 din legea privitoare la „Dobândirea și perderea Naționalității Române“, să binevoiți a dispoza să mi se acorde cetățenia Română.

In acest sop cu onoare anexez următoarele acte:

1). Copia interogatorului Md. L. I. din care se constată că sunt născut la 11 Noembre 1878 în Austria și că sunt venit în țară la 30 Neombre 1902.

2). Declarațiunea de renunțare la supușenia statului Austriac, autentificată de Judecătoria Ocol II rural Iași la No. 347 din 11 Septembrie 1926.

3). Certificatul No. 23273 | 926 a Judecătoriei Ocol II mixt Iași

4). Certificatul No. 37570 | 926 a Trib. sect. I Iași ambele certificate constatatoare că nu am suferit condamnațiuni.

5). Certificatul Primăriei Comunei Bucium din care se constată că am bună purtare în societate.

6). Certificatul Primăriei Comunei Bucium din care se constată că am mijloace suficiente pentru întreținerea mea și a familiei. LEOPOLD ECKER

Un transport nou

de

elegante Mantouri

și

Rochii de seară

a sosit la

Sali Porjes

Piața Unirei

Numai ou

150 lei

se execută în mod ireproșabil **orice ramă** culoarea mobilă mărime naturală: în mahon frasin, nuc, aurit, metal etc.

Asortiment bogat 120 modele numai la

Israel Bergher S-sor

str. Anastasie Panu 50

In București

ziarul „Opinia“ se găsește de vânzare la depozitul de ziare „Independența“.

Calea Victoriei 56

peste drum de terasa Oteteleșianu.

Cabinetul Dentar

S. SIROTA GROSU

Strada Anastasie Panu No. 17

(Piața Halei).

Execută lucrări în platină, aur și cauciuc, dinți albi fără placă, extracțiuni și plombe fără durere

Consult. dela 10 dim. până la 7 seara

PREȚURI REDUSE

Pentru săraci gratis zilnic

PIERDUT Subsemnatul Cesa Zoller Industriaș domiciliat în Orașul Vaslui și aflându-mă în Iași în ziua de 21 Octombrie a. c. am pierdut pe parcursul Piața Unirei Hotel Traian, două accepte în blanc semnate de mine și purtând fiecare timbru de una sută lei.

Le declar nule și fără tărie în mâinile oricui s'ar afla.

CESAR ZOLLER

Iași 25 Octombrie.

PIERDUT buletinul de înscriere în biroul populației, eliberat de Primăria Com. Drăgănești Jud. Bălți—Basarabia.

Il declar nul și fără valoare în mâinile oricui s'ar afla.

FILARET CIMUT

PIERDUT o recipisă a Băncei Neamului pentru 4 acțiuni, pe numele subsemnatei.

O declar nulă și fără valoare în mânile oricui s'ar găsi.

ELENA I. COVĂSNEANU

DIN CAUZA PLECĂREI vând un dormitor complect din lemn masiv, culoare deschisă, oglinzi cristal, un buiet cu oglinzi, și o mașină Singer-birou, toate noi A se adresa la Pincu Rozentzweig, în curten morii Păcurari.

DE INCHIRIAT în strada I. C. Brătianu 139, la etaj, două odăi și o bucătărie A se adresa d-lui M. Haimovici str. Procopie 2.

ANUNCIU. Mare asortiment și depozit la D-l Isidore Margulies str. Mare No. 27 caset originale Vertheim din Viena calitate extra, ca cele E giezești în special una casetă mare cu două uși.

SE ARENDEAZĂ prin licitație publică cu începere dela Sft. Dumitru 1926, un local de crâșmă în Târgul Frumușica din Jud. Botoșani, compus din 5 camere, antret, pivniță, grajd, actual imobil închiriat D-lui Vasile Bută crâșmar — proprietatea moștenitorului def. V. Gheorghiu — Licitația are loc Luni 25 Octombrie a. c. ora 1 (unu) (13) în localul Primăriei Comunei Hârlău din Jud Botoșani. Garanția e de 4000 lei.

DE VÂNZARE imobilului din strada Universității No. 8 aproape de Sf. Spiridon, compus din 3 odăi, bucătărie, parter, având odaie și bucătărie la mansardă, apă și canal. Preț 350.000 lei cu înlesniri de plată și liber în Aprilie.

DOUĂ CAMERE și o bucătărie se închiriază în str. Adamachi No. 8.

DE INCHIRIAT o locuință cu 6 camere, ateuanse, instalație de apă, lumină și baie, și teren de cultură. A se adresa d-lui Mihailovici Gheorghe strădeia Mutu No. 19.

DE INCHIRIAT în str, Pantelimon 11, o locuință la etaj (2 camere și o bucătărie) și o locuință mică în curte.

A se adresa d-lui Lupu Stănescu la adresa de mai sus.

DE VÂNZARE, o casă în str. Ghica Vodă No. 31. Patru odăi și dependințe. Construcție nouă. Se poate vizita între 2-4 p. m.

Intrunirea muncitorească

din Sala Langa

Ca protestare contra urcărei cotelor la corporații, desființarea sindicatelor din Basarabia cât și contra întregului regim de teroare, muncitorii din localitate s'au adunat într'o întrunire publică, eri Duminică 24 Oct.

Prezidează muncitorul Alex. Tobăltoc frânghier.

D. Costinescu Gh. după ce cu exemple foarte numeroase arată vitrega comportare a Corporațiilor, închee arătând că serbarea dela palatul Muncii nu este decât sărbătoarea sinecuriștilor și tuturora care înșală muncitorimea. Muncitorii vor ști ca prin organizarea lor să utilizeze așezămintele numai în folosul muncitorilor.

După ce mai vorbește funcționarul comercial Abramovici, care scoate în evidență toate încălcările drepturilor funcționărești, între care suprimarea repausului duminical și orarul la magazine, la cuvântul d. Ioan Niculi ajutor de primar.

Cu date precise d-sa arată întreg martiragiul la care e supusă populația din Basarabia încoronată cu asasinate și desființarea sindicatelor din Basarabia deși d. Ministru de Interne a recunoscut că 'n Basarabia e liniște și că toate comploturile sunt născociri.

Termină, expunând întregul regim de teroare la care e supusă muncitorimea din toată țara prin arestări, întemnițări, confiscarea ziarelor, rechiziționarea localurilor.

Cere celor prezenți să ducă în fâbrici cuvântul de organizare și protestare contra acestui regim.

După ce vorbesc alți muncitori, se citește memoriul înaintat d-lor ministru de Interne și Muncii și se votează o moțiune de protest.

ECOURI

— La grădina de copii „Tarbut“ unica din acest oraș, care funcționează în cele mai bune condițiuni higieno-pedagocice, mai sunt 5 locuri disponibile.

Copii între 4—7 ani se mai pot înscrie până la 1 Noembrie la „Tarbut“ (șc. „Cultura“ str. Mârzescu 26) între 10—12 a. m. 7—9 p. m.

— Aflăm cu plăcere că doamna Rose Löbel soția d-lui Maurice Löbel, a dat naștere, eri 24 crt. unei fetițe care a primit numele Odette. Felicitările se primesc Duminică 31 Octombre în locuința d-lor din str. Fundacul Lozonsky No. 1.

ECOURI. — Aflăm că domnul Sigmund Rappaport în baza cererei făcută la Trib. Iași secția III-a a disfăcut firma socială S. Rappaport și S. Schnürer cu emblema „Drogueria Universala“ Iași str. Lăpușueanu No. 2

Tot activul și pasivul a trecut asupra D-lui S. Schnürer.

Dreptul de droguerie și emblema „Drogueria Universală“ este un drept exclusiv al d-lui Sigmund Rappaport conform actului de disfacere al Trib. Iași Secția III-a din 18 Octombrie 1926 sub No. 6121.

DOCTOR

L. HEITEL

MAMOȘ

De la clinicile din Berlin, Viena Frankfurt

Boli de femei și nașteri

Str. Săulescu 2 (alături de Biserica Talpalari)

Consultațiuni 3—6 p. m.

Intru săraci gratis zilnic.

DOCTOR

E. GHELMAN

Specializat la Viena

Boli de Piele și de păr Sifilis și Venerice

Tratamentul radical a blenoragiei acute și cronice prin Uretroscopia (Iluminatul canalului uretral) Electrolyza, galvanocaustica, vaccinoterapia.

Str. GÂNDU No. 1 vis-a-vis de Cinema Elisabeta

Intrarea prin stradela Talpalari.

Consult.: 9-10 a. m. și 2-7 p. m.

Duminică 11—12 a. m.

Conferințele dela școala normală

„V. LUPU“

Sâmbătă seara 23 c. a avut loc a doua conferință didactică a profesorilor acestei școale. Intr'o atmosferă de perfectă colegialitate s'au examinat câteva din chestiunile programului de activitate pentru acest an școlar și anume: Problema intensificării și organizării muncii elevilor, chestiunea alcătuirii unui orar pedagogic, a notării școlarilor, a diviziunii anului școlar în trimestre precum si chestiunea lacunelor regulamentului pentru aplicarea legii învățământului normal-primar.

S'a fixat apoi pentru Sâmbăta viitoare ca subiecte de discuție rolul și însemnătatea dexterităților în școalele normale, profesorii de specialitate fiind solicitați să prezinte în acest scop referatele lor.

La aceste conferințe didactice au fost invitați să participe și pedagogii școalei, ca astfel să se sezizeze de propunerile cari privesc educația elevilor.

După conferință profesorii au vizitat salele de meditație și biblioteca, interesându-se deaproape de modul cum elevii își prepară lecțiile și de lecturile lor.

O lămurire

Primim:

Stimate Domnule Director,

In ziarul Opinia No. 5824 din 24 Oct. 926, inserați la informații un pretins protest făcut de către subsemnatul contra titudinei D-lui Primar Petrea față de brutarul Itic Lupu și cum acea informație este relatată cu totul greșit, vă rog să dispuneți rectificarea ei, dând loc în coloanele ziarului pe care-l conduceți, acestei scrisori.

In adevăr în ziua de 23 Oct. 926 mă găseam în cabinetul Primarului și se discuta chestia pânei, chestiune ce pasionează în cel mai înalt grad pe D-l Primar Petrea pentru soluționarea ei cât mai bine posibil.

La această discuție am intervenit spunând D-lui Primar c nu mi s'a părut mare diferență între pânea de 11 lei cât o plătesc. La această observație D-l Primar a promis că va cerceta și de se va convinge, va lua măsuri contra celor abuzivi.

De prezența unui domn Itic Lupu la primărie, în timpul că am stat în cabinetul primarului, n'am nici o cunoștință. Știu însă că s'a prezentat D-lui Primar o domnișoară de 16—17 ani care cu o atitudine de o insistență aproape de o neadmisă îndrăzneală, cerea D-lui Primar să nu i se dea de cât făină de Calitatea I și II. Dl. Petrea cu delicatețea ce-l caracterizează i-a lămurit că măsura fiind generală nu poate face nici o excepțiune și că mai departe, ori ce intervenție este zadarnică.

Acest răspuns cred că nu însamnă a da pe cineva afară și deci nu putea fi cazul, chiar dacă ași fi avut acest drept, să interviu.

Primiți D-le Director distinsele mele salutări.

Maior M. Tironovici

N. R.— Prin urmare, s'a prezintat cineva dela brutăria Lupu, și a cerut numai făină de cal. I. și II. Iar d. Maior Tironovici a atras atenția primarului că așa zisa pâine lux e pâinea veche de cal, I însă cu 3 lei mai scumpă.

Înțelegem că d. Tironovici nu nu ne putea scrie mai amănunțit. Noi constatăm că știreu noastră se confirmă.

INȘTIINȚARE

Membrii partidului Național cari au aderat la fuziunea cu partidul țărânesc precum și acei ce doresc a adera la această fuziune, sunt rugați a se întruni Mercuri 27 Octombrie 1926 ora 6 seara în sala de la hotel Binder—str. Lăpușneanu.

Președintele Partidului Național

N. CANANĂU

x Intr'o discuție intimă, la Creditul Urban, d-l prefect Axinte a promis că va obține redeschiderea clubului Sfatului Negustoresc.

DIN ROMAN

Roman 25. — *Impușcat din imprudență.*—Din com. Băra ni se comunică că băiatul Ioan M. Caman în etate de 14 ani, vrând să încarce un revolver și trăgând de cocoșul acestuia, a împușcat mortal pe băiatul Vasile Tamsa care se afla în apropierea sa. Nefericitul copil a căzut într'un lac de sânge.

Prins asupra faptului.—Tânărul C. Segal, a fost surprins de către d-l sub comisar Gh. Botez în momentul când încerca să sustragă o mare sumă de bani din sertarul prăvăliei M. Benția.

Polițienești.— Datorită noului comandant de sergenți, d. Marcu Popescu, s'a înființat în localul poliției, un atelier de cizmărie și frizerie pus la dispoziția personalului polițienesc.

Reapariția unui ziar.— La 1 Noembrie a. c. va reapare în localitate ziarul „Cuvântul Romanului“ complect renovat sub direcția d-lui I. Cătuneanu un ziarist distins și talentat.

Teatrele.— Turneul în frunte cu d-na Maria Filloti va da în seara zilei de 27 Oct. o singură reprezentație cu piesa „Romanța“ în sala Modern.

Coresp.

DIN PODUL ILOAE

P. Iloae.— *Indrăzneț furt în Românești.*— Niște necunoscuți s'au introdus în localul Cooperativei din Românești, furând o însemnată sumă de bani și multe lucruri casnice. Delegatul Cooperativei având bănuială asupra unor Bucovineni, aceștia au fost imediat arestați și au recunoscut furtul. Ei se numesc Gh. Maioreanu și D. Magariceanu din Bucovina. Se cercetează cazul.

Condamnare. — Judecătoria Ocol. Rural P. Iloaie a condamnat pe cârciumarul Iancu Idel la o lună închisoare, și 25,000 lei amendă, pentru insulte și lovituri aduse d-lui Avocat Gheni Fisler din localitate. Ambii au făcut apel.

Furt.— Un individ necunoscut s'a introdus în prăvălia D-lui I. Carp furând o blană de o însemnată valoare.

Cheta.— Duminică 24 crt, o comisiune compusă din d-nii P. Russu primar, M. Schor ajutor de primar, Locotonent Doroftei, Florescu perceptor, și L. Buchman au colectat o importantă sumă de bani în folosul „Crucei Roșie“.

COR.

INFORMAȚII

x I. P. S. Mitropolit Pimen a dispus ca din ofrandele oferite de credincioși în ziua Cuvioasei Paraschiva, să se dea ajutoare bănești la următoarele societăți:

2000 lei Societății Orfanilor din Război.

1000 lei Soc. Crucea Roșie.

500 lei Societății Pentru Profilaxia Tuberculozei.

500 lei Societății Pâinea Săracilor.

Sumele de bani au fost predate numitelor societăți prin părintele Niculea Protopop de Iași.

x D. V. Spacovici, subprefectul Județului, s'a reîntors din concediu.

x Marți 26 crt. orele 10 30 a. m. are loc la Parcul Sportiv „Regele Ferdinand“, un Match amical revanșă între „Victoria A.“ și „Hakoah“.

Soția, copii, mama, sora, frații, precum și familia Stern, mulțumesc pe aceasta cale Domnilor Epitropi ai Spitalului Israelit din Iași, Instituțiunelor Culturale și de bine-faceri, colegilor defunctului, prietenilor, precum și tuturor acelora care ne-au împărtășit durerea, alinând sufletele noastre sdrobite prin perderea prematură a în veci neuitatului nostru

Dr. L. Silberștein

x Domnul profesor Tafrali va ține o conferință cu proecțiuni despre: „Copodoperile sculpturii antice“, în Aula Universității, Duminica 31 Oct. ora 5 p. m

ULTIMA ORA

Trenul ministerial
atacat cu pietre

Autoritățile superioare au fost înștiințate eri dimineața că trenul de București—Iași la care se afla atașat și vagonul care a adus în Iași oaspeții de eri, a fost atacat cu pietre.

Faptul s'a petrecut între stațiile Buhăești și Rebricea.

Pietrele au spart două geamuri de cl. I și un geam de cl. II, provocând panică printre călători.

Se fac cercetări.

Sinuciderea unui notar

Dorohoi 24. — Se comunică din Rădăuți, că notarul acelei comune, Costache Opasehi, s'a sinucis eri cu un glonte de revolver la orele 9.30 a. m., la domiciliul său.

Moartea i-a fost fulgerătoare.

Din cercetările făcute, s'a stabilit că nefericitul notar suferea de neurastenie.

Parchetul a autorizat înmormântarea.

Justus

In jurul crimei din Belcești

Tg. Frumos 25.— Am relatat la timp crima din satul Taș, comuna Belcești.

Ieri medicul primar al spitalului din Belcești a făcut autopsia cadavrului săteanului Ioan Marcu.

S'a constatat că moartea a survenit în urma unei lovituri puternice dată în osul parietal drept.

Criminalul Haralamb Țurcanu fiind arestat, a fost transportat la penitenciarul Galata.

DESCOPERIRE LUGUBRA

București 25.—Intr'o magazie a regimentului de cavalerie, lângă cimitirul Ghencea, a fost găsit cadavrul unui sergent intrat în putrefacție.

Se crede că nefericitul sergent ar fi fost ucis de soldați.

S'a ordonat anchetă.

Acțiunea proprietarilor urbani

București 25. — Sâmbătă și Duminică s'a ținut în sala Dacia congresul general al proprietarilor urbani, cu delegați din toată țara.

Unii oratori au cerut libera tranzacție; alții au admis prelungirea pe un an cu un spor de cel puțin 20 ori chiria din 1916.

Monumentul lui Chopin la Varșovia

Varșovia (Ceps).— Monumentul celui mai mare compozitor polonez Frederic Chopin a cărui construcție va fi complect încheiată peste câteva zile, a fost ridicat în aleea Ujazdow în dosul căreia se află parcul Lazenki.

Desvălirea monumentului a fost întâiu stabilită la 31 Octombrie, dar din cauza diferitelor dificultăți technice, solemnitățile desvălirei vor avea loc în 14 Noembrie când se va sărbători și sfârșitul ocupației germane.

La solemnitățile desvelirei monumentului vor lua parte și țărani din Zelazna Vole, locul nașterii marelui compozitor, cari vor face garda de onoare. Solemnitățile vor începe în prezența președintelui republicei polone, a întregului guvern, a corpului diplomatic și a unui mare număr de delegați din străinătate.

RECEPȚIA DE LA SFATUL NEGUSTORESC
CORPUL CONTABILILOR ȘI D. MINISTRU TRANCU.— DIFERITE RECEPȚII

Răspunzând invitațiunei pe care i-a adresat-o Dl. Leonida Gheorghiu, Directorul sucursalei eșene a Băncei Naționale și președintele Corpului Contabililor Secția Iași, d. ministru Trancu a asistat la o recepție în sala Sfatului Negustoresc.

La această manifestațiune s'au alăturat și mulți comercianți eșeni, în mijlocul cărora Dl. ministru Trancu a găsit vechi prieteni și multe simpatii.

Cuvântarea d-lui I. Botez

In aplauzele generale, D. Ioan Botez, Președintele Sfatului Negustoresc și membru de onoare al Corpului Contabililor, rostește următoarele:

Domnilor,

In calitate de Președinte al Sfatului Negustoresc, am pus cu plăcere la dispoziția Corpului Contabililor casa noastră, ca să primească astăzi în ea, nu pe un ministru și om politic, ci pe un muncitor spornic pe ogorul intereselor publice ale Statului.

Nu fac un compliment de curtuasie, când pun munca pentru binele obștesc mai presus de ranguri și titluri.

Am învățat, în mare parte, să prețuesc această calitate de la acel ascet al intereselor personale și fanatic al intereselor publice, în a cărui apropiere nu trăesc, dar a cărui variata activitate publică o urmăresc.

Chiar în recentul său articol, scris într'o gazetă de partid, în care se ocupă de organizarea politice, cere partidului său, care e și al meu, să pună preocupările pentru interesele țării mai presus de interesele de partid.

Iată de ce nu înțeleg lupta politică între partide decât ca o concurență de devotament pentru binele obștesc.

Azi Corpul Contabililor, care ca albine harnice, prin munca lor anonimă, umplu stupul averilor particulare și publice, primesc în mijlocul lor cu mândrie și dragoste pe colegul lor, care azi are onoarea să lucreze sus pentru binele țării; iar eu personal, am prilejul să revăd aici cu adâncă mulțumire pe un vechi prieten ieșan, care-mi trezește reminiscențele unei tinereți trecute.

*

D. LEONIDA GHEORGHIU salută în Ministrul Trancu pe colegul de odinioară, pe acela care a știut să apere întotdeauna interesele acelora din mijlocul cărora, a știut să se ridice la cea mai înaltă treaptă.

D. FRED ȘARAGA, ca negustor și comptabil, vede în d. Ministru Trancu pe acela care a contribuit mult la risipirea atmosferei de desconsiderare în care erau ținuți, acei cari se devotau comerțului și studiilor comerciale.

Arată opus înfăptuită de cel dintâi ministru al muncii.

D. MINISTRU TRANCU mulțumește în primul loc vechiului său prieten, d. Botez, pentru cuvintele ce i-a adresat. Spune că dacă în trecut l'a apreciat numai pentru meritele sale literare, îl admiră acum și munca rodnică pe care o depune pe tărâmul financiar și economic.

Sunt fericit, spune d-sa, că mă aflu în mijlocul d-voastre. Imi amintesc totdeauna cu plăcere de clasa din care m'am ridicat.

Voi veghea ca în noua organizare a camerelor de muncă, corpul contabililor să fie demn reprezentant, pentru ca și în Parlamentul Țărei să se asculte și glasul nostru.

Face apel la solidaritatea membrilor corpului.

*

Intrunirea terminată, d. ministru s'a întreținut cu cei prezenți, evocând o sumă de reminiscențe din lașul tinereței sale.

*

Tot în localul Sfatului Neg. d. Ministru Trancu a acordat o serie de audiențe.

Și s'au prezentat reprezentanții societății „Generala" a funcționarilor comerciali.

D-nii Neagu și Rubinsaft au atras atenția d-lui Ministru asupra nerespectărei legii repausului duminical și a orarului de închidere a prăvăliilor.

D. Ministru a promis că va convoca șefii autorităților locale și le va cere să respecte cu rigurozitate legea.

S'a prezentat apoi o delegație a Federalei Cooperativelor „Infrățirea" arătând că contrar celor stabilite de Consiliul de Miniștri, ca toate aprovizionările de grâne și fămă pentru Armata să se facă prin Cooperative, Ministerul de război a predat întreaga furnitură unei singure persoană, cu prețul de peste 90,000 lei vagonul, când prețul grânelor este mult mai redus.

D-l Ministru a cerut un memoriu, pentru a face intervențiile necesare.

D-nii Leonida Gheorghiu, B. Tzimand și W. Goldstein au exprimat diferite doleanțe relativ la greutățile cari se fac la înscrierea în Corpul Contabililor.

Congrese politice

Brașov 25.—In sala Reduta a avut loc un congres liberal prezidat de d. Lapedatu și la care a vorbit d. Duca, preconizând o politică de apropiere cu minoritățile. S'a trimis o telegramă d-lui Ionel Brătianu.

*

Galați 25.—Ieri a avut loc congresul partidului iorghist. D. Iorga a daclarat că partidul său stă cu ușile deschise. Oratorul s'a pronunțat contra unei noui exproprieri.

Indrăzneț jaf în str. Toma Cozma
Inginerul Grigoriu jefuit de „banda cu chei potrivite"

Un furt îndrăzneț a fost comis ieri noapte în str. Toma Cozma No. 7

Doi necunoscuți, în lipsa de acasă a d-lui ing. C. Grigoriu, au deschis ușile cu chei potrivite și după ce au spart garderobele au făcut o legătură din hainele și lengeriile cele mai frumoase, cu care apoi s'au făcut nevăzuți.

Hoții în îndrăzneala lor, au trecut prin toate odăile aprinzând lămpile, fără să se teamă că vor fi descoperiți.

Dar hoții vor fi desigur curând prinși, căci modul cum s'a făcut aici operația amintește perfect metoda unui cunoscut spărgător, eșit de câteva zile din închisoare.

Citiți „Opinia"

SCARLATINA PRIMEJDUIEȘTE SANATATEA IAȘULUI

In spitalul de izolare nu mai încape nici un bolnav.

Cinci cazuri de scarlatină au fost izolate eri la domiciliu.

Această situație primejduiește serios sănătatea așului.

*

D. Dr. Cazacu, inspector general al regiuuei sanitar, a avut o întrevedere cu d. I. Petrovici ministrul instrucțiunei, expunându-i primejdia scarlatinei și cerând să se puie la dispoziția serviciului sanitar localul unei școli primare, pentru a se amenaja acolo un pavilion de izoare.

D. ministru Petrovici a răspuns că va cere Inspectoratului Școlar să cedeze localul școalei primare Vasile Alexandri.

D. Inspector regional dr. Cazacu, a plecat aseară la București.

D-sa se va prezenta Părintelui Lupaș și-i va cere să se pună la dispoziția serviciului sanitar fondurile necesare pentru combaterea epidemiilor.

*

Insă până una alta Iașul este în continuă primejdie. Scarlatina se'ntinde în mod înspăimântător.

REP.

M. S. REGINA CONTINUA A FI GRIPATA
DAR CONTINUĂ A PARTICIPA LA SOLEMNITAȚI

New-York 25— M. S. Regina Maria a participat ieri la o solemnitate și a trecut în revistă regimentul 106 infanterie. O mulțime imensă a aclamat-o.

*

Regina a primit ieri pe medicul curant, care i-a prescris un medicament contra tusei.

Deși obosită totuș suverana face numeroase vizite, executând programul.

Nu se știe însă dacă va putea azista la reprezentația de la Operă. Biletele pentru această reprezentație au fost plătite cu sume enorme,

Un apel al Reginei

Regina a transmis un apel prin Radio, către publicul american. Ea cere simpatie pentru România, care lucrează la opera de restaurare și constitue ultima forță civilizată contra Rusiei comuniste.

*

Suverana a azistat la un banchet dat de cei mai mari financiari ai Americei.

Groaznic cutremur în Caucaz

Moscova 25. La Erivan s'a produs un groaznic cutremur de pământ.

Numeroase sate au fost distruse iar comunicațiile întrerupte.

Sunt 300 morți și foarte mulți răniți.

Președinții organizației Ilfov
ai partidului național-țărănesc

București 25.—Organizația de Ilfov a partidului național-țărănesc s'a constituit, având pe d. D. R. Ioanițescu ca președinte pentru județ și pe d. Virgil Madgearu ca președinte pentru orașul București. Secretar general d. Popescu Zorica.

x In memoria d-rului Silberstein. — Ieri după amiază a avut loc la spitalul Izraelit o ședință solemnă în memoria regretatului dr. Silberstein.

Au vorbit despre activitatea fostului medic primar al spitalului d-nii D. Hertzenberg și Moritz Wachtel.

In semn de doliu s'a amânat numirea unui alt medic, pe 30 zile.

S'a făcut expunerea situației financiare, constatându-se că mai este nevoe de două milioane lei pentru reclădirea spitalului.

S'au numit trei comisiuni care să facă apel la populație pentru a da ajutor bănesc.

CITIȚI „OPINIA"

Sala Teatrului SIDOLI — **Trupa de Operete din LODZ**

Astăzi Luni 25 Octombrie ora 9 seara

BARON KIMMEL

Grandioasă operetă de salon în 3 acte mari de Wachsman Muzică plină de farmec. la parte la înteroretare întregul ansamblu al trupei.—Orchestră proprie—La pupitru Dir. I. Goldenberg

Biletele poartă No. 4.

Mâine Marți ISKER

cea mai reușită feerie

INFORMAȚII

x *Sărbătoarea de mâne (Sf. Dumitru) nefiind trecută printre sărbătorile legale, prăvăliile vor fi mâne deschise.*

Deasemenea, ziarul nostru va apare la orele obișnuite.

x Atragem atențiunea Primăriei că nu s'a mai ridicat gunoiul din curtea tipografiei noastre de 4 săptămâni.

Ce o mai fi prin alte străzi lăturalnice ne putem închipui.

Cu un astfel de serviciu de curățirea străzilor, e inutil că se mai luptă servicul sanitar pentru stârpirea bolilor infecțioase.

x Inscrierile la facultatea de drept din Cernăuți s'au prelungit până la 31 Octombrie 1926.

x D. dr. Pistiner îmbolnăvindu-se, conferința anunțată pe eri s'a amânat pentru o altă zi.

x Concert vocal.— In ziua de Miercuri 27 Octombrie va avea loc la Teatrul Național, sub patronajul d-nei și d-lui P. Papacostea, deputat, directorul general al P. T. T., o singură audiție de selecțiuni muzicale dată de d-na *Margareta Metacsa*, primadonă dela opera română din București, cu concursul Baritonului *H. Dimetrescu-Biby* și al maestrului *P. Giovanelli.*

*

Ieri a sosit în localitate d-na Margareta Metacsa.

Se fac mari pregătiri în vederea acestui concert.

Puținele bilete rămase se găsesc la d. Bogdan Gasparovici, subdirigintele oficiului P. T. T. din Iași, iar înainte cu două zile de reprezentație la agenția Brașcu.

x In *„Tanti Vlorica"* comedia d-lui Th. Scortescu, ce se va juca în seara de Marți 26 Oct. rolele principale sunt ținute de d-nii: Nosec, Braesky, I. C. Damira, M. Popopici, J. Handoca și d-nele Eug. Melinte, Vernescu, Teodorescu, Bulgariu etc.

Decoruri noi.

MIRCEA C. SERION
DOCTOR IN DREPT
AVOCAT
Birou de Notariat
Str. Muzelor 4

DANSURILE
SE PREDĂ
DE RENUMITUL
Prof. de Dans
P. SIMEONN
în saloanele
„TURN-VEREIN"
și în FAMILII
Informații: Marți, Joi, Vineri și Duminică orele 10—1 a. m. și 9 jum. seara.
Saloanele „Turn-Verein"
Str. Arcu No. 3
lângă P.-Unirei
MODERNE

DOCTOR
Tr. Mihailescu
asistent universitar
chirurg secundar gynecolog la spit. Maternitatea
BOLI DE FEMEI, GENITO-URINARE-SIFILIS
Str. Lăpușneanu No. 18, etaj
Telefon No. 164
Consult. 1—3

Dr. Jacques Goldner
Șef de lucrări la Facultatea de Medicină
Boli interne, Boli de copil
Iași, — strada Mărzescu 17
Cons. 2—4 p. m.

DOCTORUL
R. DAMSKER
Str. Cizmăriei No. 17
(PIAȚA HALEI)
Consultă zilnic între orele 8—11 a. m. și 2—5 p. m.
pentru **Boli Interne**
Sifilis și **Genito-Urinrea**

DOCTOR
ZENOBIA VITNER
MAMOȘ
Specializată în Paris
în Boli de Femei, Faceri
Consult. 1—4
Strada Cuza Vodă 9, Iași

BECURI
electrice
cele mai solide, cele mai rezistente, din fabricile cele mai renumite: **Philips, Osram, Tungsram, Ferrowatt,** etc. mărci garantate, cumpărați mai eftin ca oriunde numai la Depozitul general
Zaharia Weiss
Piața Unirei

Farmacia Curței Regale și Laboratorul
de chimie analitică Frații Dr. Konya
Succesori Dr. EM. GROZEA, IAȘI
LABORATOR DE PRODUSE CHIMICO-FARMACEUTICE
premiate cu medalii de aur în țară și străinătate
Specialități proprii aprobate de Consiliul Sanitar Superior
Câte-va din aceste specialități:
Vinul Konya: tonic, nutritiv, cu principiile de Cola, Coca și Guarana.
Sudex: pudra antisudorifică, de mare efect contra transpirației la mâini, picioare, etc.
Dentalin: renumita apă de gură.
Crema de Pete: contra petelor de orice fel de pe obraz și pentru îngrijirea feței.
Preparate cosmetice Margot: crema, pudra și săpun pentru înfrumusețarea feței.
Salparill: cel mai bun sirop depurativ al sângelui stricat, având ca efect reînoirea organismului.
Kalmodon: antinevralgie, contra durerilor de dinți, de cap, nevralgii, etc.
Laboratorul de analize: primește analize chimice de orice fel,

ŞTIRI DIN ŢARĂ ŞI STRĂINĂTATE

SOLEMNITATEA PUNEREI PIETREI FUNDAMENTALE

A PALATULUI MUNCII DIN IAŞI

Asistenţa. - Cuvântările

Ieri a avut loc solemnitatea punerei pietrei fundamentale a palatului muncei din impasul Banu.

La orele 8 dimineaţă reprezentanţii autorităţilor şi delegaţii corporaţiilor muncitoreşti au asistat în gară la primirea d-lui ministru Trancu-Iaşi.

Au rostit d-nii Petrea, I. Gh. Popovici în numele corpului contabililor, Leon Reischer, în numele Camerei de Comerţ şi Mărgărint în numele corporaţiilor muncitoreşti.

La Mitropolie

De la gară, d. ministru Trancu, reprezentanţii autorităţilor şi delegaţii e corporaţiilor şi şcolile comerciale şi de meserii, s'au dus la Mitropolie.

In catedrala Metropolitană după ce s'a oficiat un Te-Deum *I.P.S.S. Mitropolitul Pimen* al Moldovei şi Sucevei, a rostit o frumoasă predică despre rolul muncitorilor.

A răspuns d. Trancu-Iaşi, ministrul muncii, vădit emoţionat.

Apoi s'a format un impozant cortegiu care a venit prin str. Ştefan cel Mare, Piaţa Unirei, I. C. Brătianu, Impasul Banu, unde urmează a fi clădit palatul Muncei.

Serviciul religios

La orele 11 jumătate a început slujba religioasă, oficiată de I.P.S.S. Mitropolitul Moldovei, P.S.S. Vicarul Mitropoliei, Pr. Niculea, protoereul judeţului şi un sobor de preoţi.

Răspunsurile au fost date de corul Ateneului.

Cuvântarea Mitropolitului Pimen

Pimul a luat cuvântul I.P.S.S. Mitropolitul Pimen.

Inaltul prelat se adresează meseriaşilor ;

V'aţi strâns aici ca să puneţi temelia casei voastre, unde veţi aduna şi inspira de idei cinstite şi folositoare pentru indeplinirea oficiului vostru atât de necesar vieţei noastre de Stat.

Mulţumesc d-lor preşedinţi ai breslelar voastre care au venit la mine să ceară să rog pe Dumnezeu ca temelia ce puneţi Casei Muncei să fie trainică şi în această casă să se producă toate gândurile şi cugetările care fac podoaba veţei noastre româneşti.

*

Munca este o demnitate omenească continuă Inaltul Prelat— este o cinste şi această concepţie despre muncă se datoreşte legei noastre creştineşti.

La cei vechi, munca era considerată ca o robie, ca un dispreţ.

Legile Muncitoreşti Creştineşti recunosc munca ca o cinste şi demnitate.

Toţi sunt muncitori. Dela cel întâiu pălmaş de pământ, până la cel mai înalt demnitar de stat, toţi trebue să muncească.

Sfătuesc pe muncitori ca ceiace agonisesc să fie întrebuinţat spre folosul lor şi a familiilor lor, strângând în acelaşi timp bani albi pentru zile negre.

Am credinţa — încheie Inaltul Prelat — că în palatul muncii se vor zămisli idei pătrunse de muncă şi armonie socială.

*

Cuvântarea d-lui primar Petrea

D. N. Petrea, primarul oraşului, face un scurt istoric asupra cedării terenului de către Consiliul municipal.

Consiliul este recunoscător meseriaşilor din Iaşi care au ştiut să clădească aici măreţul palat al muncitorilor.

Salut cu entuziasm — pe muncitori şi meseriaşii — asiguraţi de tot devotamentul şi dragostea oraşului Iaşi.

Cuvântarea d-lui prefect Axinte

D. *Ioan Axinte*, prefectul judeţului, spune că palatul a cărui piatră fundamentală se pune astăzi, exprimă un sentiment de umanitate şi justiţie pentru muncitori.

Munca care este temelia cinstei trebue să fi preocuparea de căpetenie a tuturor.

D. Axinte aduce omagii d-lui ministru Trancu şi încheie arătând că punerea pietrei fundamentale la palatul muncei este un început de înă ţare a laşului cultural şi istoric.

Alte cuvântări

D. *Mihai Enescu*, director general în Ministerul Muncei vorbeşte de importanţa unui aşezământ ca acesta.

Aduce mulţumiri d-lui ministru Trancu, primar Petrea şi Consiliului Municipal.

D. P. Pogonat în numele parlamentarilor ieşeni, exprimă adâncă recunoştinţă d-lui Trancu şi acelora care au ajutat la înfăptuirea palatului muncei.

D. Samoil în numele Unirnei Micilor Industriaşi şi a Consiliului Casei Centrale a Corporaţiilor, mulţumeşte I. P. S. S. Mitropolitului Pimen şi Consiliului Municipal.

Mai vorbesc d nii N. Marinescu şi Th. Ionescu, din Bucureşti, V. Arsenie, C. Pancu şi Mărgărint din Iaşi.

Cuvântarea d-lui ministru Trancu

La urmă a luat cuvântul d. Gr. Trancu-Iaşi ministrul muncii.

„Nu ştiu cum să-mi exprim toate mulţumirile — începe d. Trancu — pentru că văd muncitorimea adunată sub drapelurile tricolore, pe când în 1920 erau sub drapele roşii".

Oratorul evocă memoria regretatului Georgel Mârzescu, care a fost şi ministru al muncei.

Declară că avea o datorie faţă de laşul, în care şi-a petrecut copilăria, şi unde şi-a câpătat cultura ca elev sărac, care n'avea a doua zi ce mânca.

In palatul muncei, unde va funcţiona şi un dispensar,— continuă d. ministru Trancu — afară de suferinţele trupeşti s. vor vindeca şi suferinţele sufleteşti.

Incheind, ministrul muncei aduce mulţumiri I. P. S. S. Mitropolitul Pimen, Primarului, Consiliului municipal şi Corporaţiilor, pentru realizarea acestei opere.

*

La orele 1 s'a pus piatra fundamentală, cu obişnuitul pergament.

I. P. S. S. Mitropolitul Moldovei a pus prima cărămidă.

Banchetul

In sala de sport şi muzică a avut loc un banchet.

Au ridicat toasturi, d-nii C. Meissner, Ministrul Lucrărilor Publice, primar Petrea, prefect Axinte, d-na Steluţa Rechler, P. S. S. S. Vicarul Grigorie, Pr. Niculea, Diaconescu, Prof. Ghibănescu, Duicu şi la urmă d. ministru Trancu-Iaşi.

La orele 6 seara banchetul era sfârşit.

L. Paul

De la Consiliul de Higienă

In Consiliul de Higienă al judeţului care a avut loc Sâmbătă seară, s'a hotărât să se facă o adresă prefecturei prin care să se arate că *autorităţile administrative nu dau concurs personalului sanitar* în combaterea epidemiilor.

S'a mai hotărât închiderea unei secţii dela fabrica Text la Copou,—aceea de dărăicit cânepa, pentru că nu are aparatele aspiratoare şi astfel lucrătorii se îmbolnăvesc de tuberculoză.

Epilogul unui chef

Un furt de 12.000 lei la o nuntă din Iaşi

Ceferistul Ilie Spiru dela depoul din P. Iloaei, a fost invitat eri la nunta unui prieten al său, Gh. Ioan din Trei Calici.

Spiru avea asupra lui suma de 12.000 lei.

La nuntă, Spiru vrând să fie galantom cu o prietenă cu care făcuse proaspăt cunoştinţă i-a cumpărat de la un bragagiu vecin câteva dulciuri, după care s'a întors la nuntă.

Peste câtva timp, Spiru a constatat lipsa prietenei lui, dar odată cu ea, a dispărut şi pachetul cu 12.000 lei.

Prietena şi banii sunt căutaţi de poliţie.

Acţiunea funcţionarilor comerciali din Huşi

Intervenţia parchetului pentru respectarea repauzului la magazine

Huşi 24.—De la data de când parchetul de Fălciu (sesizat de o reclamaţiune a secţiunei „Generala" a funcţionarilor comerciali privitoare la respectarea repauzului duminical) a luat măsurile dictate de împrejurări orarul la magazine a început să se respecte cu stricteţă iar funcţionarii comerciali au fost reuşi în drepturile lor.

Meritul revine reprezentanţiparchetului de Fălciu care au procedat cu mult tact pentru a asigura aplicarea legei.

In adevăr, de îndată ce s'a produs plângerea funcţionarilor comerciali, d. substitut de procuror Ion Şişcă-Chilieni, a convocat o serie de comercianţi la parchet cerându-le să respecte legea de bună voe, fără a mai aştepta vreun îndemn din partea autorităţilor.

Efectul bun s'a vădit imediat. Comercianţii — chiar cei neînţelegători au început să se supună prevederilor legei.

Ca urmare a acestei situaţiuni pentru funcţionarii comerciali, secţiunea locală a soc. „Generala" a trimis o adresă Parchetului de Fălciu prin care'i aduce recunoscătoare mulţumiri pentru concursul inimos dat întru aplicarea legei repausului dumineal.

Leontin

Bănuită de furt

o servitoare se aruncă dela al II-lea etaj

Servitoarea Ecaterina Bălănescu din serviciul d-lui Polingher din str. Anast. Panu, a fost învinuită şi reclamată de stăpân la biroul de servitori că ar fi furat mai multe haine şi o sumă de bani.

Sâmbătă la amează un agent al biroului de servitori a venit în anchetă.

Fata zerindu-l şi pentru a fi cutită de interogatoriu, a preferat să se sinucidă. Şi cum n'avea nici un alt mijloc la îndemână, fata a deschis un geam şi s'a aruncat în stradă.

In stare gravă a fost ridicată şi dusă la spitalul Evreesc.

x Un sat fără nume.— Ziarul „Ujsag" din Cluj povesteşte că în jud. Caraş-Severin, există o pădure imensă, încă neexplorată în întregime. Intr'o vâgăună, în locuri neumblate, s'au descoperit vre o 20 case de lemn,—un sat fără nume, nenscris pe nici o hartă. Locuitorii satului misterios se ocupă cu jaful la drumul mare. Altă meserie n'au.

Tâlharii şi-au început isprăvile de vre-o jumătate veac, apoi şi-au întemeiat acest sat de refugiu unde s'a păstrat tradiţia banditească. Bănăţenii vorbeau despre bârlogul tâlharilor ca de o poveste minunată. Şi deabia acum s'a putut dezlega misterul.

SOLEMNITATEA DE LA CREDITUL URBAN

DEZVELIREA BUSTURILOR

lui Gr. Buiciu şi Gh. Botez

La Creditul Urban a avut loc ieri serbarea dezvălirei busturilor regretaţilor Grig. Buiciu şi Gh. Botez, foşti directori ai instituţiunei.

Asistenţa

In distinsa asistenţă remarcăm: I. P. S. S. Mitropolitul Pimen, miniştrii Meissner şi Trancu-Iaşi, Volanschi, primul preşedinte al Curţei de Apel, Ath. Gheorghiu, Malhasovici, Lazar Teodorescu, Mihai Codreanu, Helt, Gh. Lascar, C. N. Ifrim, P. Pogonatu, Artur Sion, Ing. Casetti, Gheorghiu, directorul Băncei Naţionale, Eugen Uhrynowski, dr. Reuţ, decanul baroului din Cernăuţi, Coca Miclescu, Dorohoiu, C. Romanescu, Suceava, Dornescu, Gh. Ghibănescu, dr. Ienăşescu, Colonel Gurău, Părintele Ţincoca, A. Casner, dr. Zosin, Eraclide, P. Fântânaru, D. Dimitriu, Scobai, Părintele Niculea, bancherii Grosvald şi Jurist. C. Săteanu, Lupu Veisengrin, director la Banca Moldova, Dafin, Scorpan, B. Suţu, Criveanu, Stroja, Praga, Velciu, Israel Blechman, director la Banca Unirea română, Mitache, Botez, d-na dr. Lambrior, Magistraţii Lupu, Gorgos, Gavrilescu, Coroiu, Possa, V. I. Radu, Celibidache, Axenti, prefect de judeţ, Petrea, primarul municipiului, Corjescu, prefect de poliţie, dr. C. Tănăsescu, Emceche Ins, Gâdei, directorul casei meseriilor, inspector Closs, Prassin, Mătăsaru etc.

Onorurile casei le face însuşi d. N. Gheorghiade, directorul instituţiunei, secundat de toţi funcţionarii. In aşteptare lumea vizitează saloanele Creditului, şi holul elegant unde sunt aşezate cele două busturi, şi admiră amenajarea nouă şi splendida ce domneşte peste tot locul.

Serviciul religios

Serviciul religios e oficiat de Arhiereul Botoşăneanul secundat de preoţii Gotcu, Vuza şi diacanul Marţian. Răspunsurile sunt date de admirabilul cor mitropolitan de sub conducerea d-lui Dimitriu.

După terminarea slujbei şi dezvelirea celor două busturi admirabil redate de sculptorul Helt, *P. S. S. Arhiereul Grigore* rosteşte o predică interesantă prin care relevă meritele celor doi dispăruţi, şi îşi exprimă convingerea, că d. Gheorghiade, actualul director, va continua calea şi va asigura propăşirea acestei mari instituţiuni.

Cuvântările

In numele societăţii, în acel al direcţiunei şi al funcţionarilor, vorbeşte d. *N. Ghiorghiade* directorul instituţiunei, aducând pioasul de adâncă recunoştinţă mult regretaţilor directori Gr. Buiciu şi Gh. Botez care formează exemple luminoase de muncă, înţelepciune şi cinste deosebită.

Aminteşte de activitatea şi capacitatea de conducere a lui Grigore Buicliu, care a ferit Creditu de toate surprizele vitregiei vremurilor în care trăim. Gh. Botez a contribuit 31 ani la viaţa creditului, din care 13 ani, ca director, în care timp n'a fost de cât servitorul cel mai credincios, cel mai devotat şi cel mai muncitor al acestei instituţii.

Anii de războiu au trecut fără a zdruncina Creditul—şi lui Gh. Botez se datoreşte, că de la un capital circulator de 29 milioane a ajuns la un capital de plasament de 450 milioane.

Şi astăzi, terminâ d. Gheorghiade,—îndrumările lui înţelepte şi deosebite formează crezul activi ăţei noastre, urmaşi ai lui. Chipul sever a lui Buicliu şi chipul blând al lui Botez vor fi încurajătoare de muncă şi cinste la îndeplinirea datoriei.

D. avocat *Malhasovici*, rosteşte o cuvântare inimoasă,despre cei doi dispăruţi.

D. dr. Reuţ—Bucovina, relevă că prin aceea că Gh. Botez a intins operaţiile Creditului în Bucovina a făcut o operă neperitoare de consolidare sufletească.

D. ministru *Meisner*, felicită instituţiunea, care a ştiut să atragă la această serbare tot ce are laşul mai distins—şi pe ministrul d. Trancu—care nu uită laşul.

Ministrul lucrărilor publice relevă munca celor doi dispăruţi car au ştiut să rădice instituţiunea la un nivel fără rival,—şi se felicita că instituţiunea a găsit un vrednic succesor în persoana d-lui Gh orghiade, actualul director.

D. Meisner, accentuiază faptul, că atât Grigore Buicliu, cât şi Gh. Botez, de şi oameni politici, au esclus politica de la Credit.

Primul a rămas statornic liberal, al doilea statornic conservator,— dar la Credit nu s'a cunoscut aceasta, căci şi unul şi altul n'au avut în grijă de cât interesele instituţiunei. Au fost oameni politici, dar nu politiciani. Doreşte ca exemplul să fie urmat.

„Cel de pe urmă vorbeşte d. ministru *Trancu Iaşi*, — care aduce prinosul său de admiraţie pentru memoria celor doi dispăruţi,—asigură, că întru cât îl priveşte a rămas bun ieşan, şi laşul este oraşul care îi este cel mai drag.

*

Solemnitatea e terminată.

Se oferă o gustare scurtă de casa Gheorghiu, — şi se ridică unele toasturi, într'o mare înălţare sufletească.

REP.

CRIZA

(Continuarea din pag. I-a)

zul că, schimbăm şi legile de pe o zi pe alta.

Este foarte comod ca după ce iei parale din străinătate să faci legi de amânare până la calendele greceşti.

Urcarea leului crează o situaţiune deplorabilă agriculturei. Agricultorul primeşte pentru produsele sale circa 70 la sută aur după preţul antebelic, pe când indexul de scumpete aur este 50—55 la sută. Este un mare deficit pe care agricultorii cu greu îl pot suporta. Cu atât mai mult cu cât este foarte probabil că atunci când vor începe iarăşi investigaţii agricole de orice natură, vor plăti cu un leu mai scăzut.

Este un deficit regretabil datorit mai mult unor dibueli financiare de cât unor situaţiuni reale.

M. ELIAS

INFORMAŢII

x *A. S. R. Principele Mihai moştenitorul tronului împlineşte astăzi 5 ani.*

x *Regretatul Jean Crissoveloni* va fi transportat mâne Marţi la Ghidigeni (Tutova) pentru a fi îngropat în cavoul familiei.

x Legea repaosului duminical va fi modificată.

Unele prăvălii, ca depilări frizeriile, vor fi îngăduite să ţie deschis toată ziua, Duminicele şi sărbătorile.

x In poarta spitalului Sf. Spiridon a fost găsit lepădat astăzi dimneaţă, un copil de sex femenin ca de 3 luni.

x In spitalul Evreiesc a fost internată eri femeea Tinca Pintilie din stadela Golia 3.

Ea avea mâna străpunsă de o lovitură de cuţit.

Femeea se certase cu barbatul său şi acesta în furie după ce a bătut-o a străpuns-o cu cuţitul.

x Şcoala profesională de fete „St. Sava" din Iaşi a obţinut un fond de 200,000 lei pentru reparaţiile urgente necesitate.

Suma s'a alocat din bugetul „Casei Şcoalelor".

x Comisia Locală a Sindicatelor a lansat un manifest prin care protestează contra măririi cotelor la corporaţii cât şi a teroarei la care sunt supuse sindicatele.

Cu această pecetă

trebue să fie prevăzut orice ambalaj al **tabletelor Bayer originale** de

Aspirină

Refuzaţi toate ambalajele cari nu port această pecetă. **Tabletele Bayer de Aspirină sunt eminente contra:** durerilor de cap şi de dinţi, nevralgie, reumatism, gripă, influenţă şi răceli.

x **Aniversarea naşterei principelui Mihai.**— Astăzi dimineaţă a avut loc la Sf. Mitropolie, primul tedeum pentru aniversarea naşterei principelui moştenitor Mihai; care împlineşte 5 ani.

Au luat parte reprezentaţi ai autorităţilor civile şi militare.

Serviciul religios a fost oficiat de către I. P. S. S. Pimen Mitropolitul Moldovei şi al Sucevei, înconjurat de un sobor de preoţi.

Onorurile au fost date de o companie de infanterie, cu drapel şi muzică.

Pentru artişti, pictori şi muziciani

Recomandăm tuturor artiştilor: pictori, sculptori, muziciani, şi în genere oricărui artist dornic de cultură, interesanta şi Instructiva lucrare a scriitorului renan H. Eulenberg, intitulată „Alte Siluete Literare şi Artistice" apărută în atelierele „Viaţa Românească".

Volumul acesta conţine următoarele esseuri:

Pictori: Watteau, Rubens, Goya, Rembrandt, Raffael, Michel-Angelo.

Muziciani: Chopin, Offenbach, Bach, Mozart, Verdi, Brahms-Haydn, Beethoven.

Literaţi: Caiderson, Walt Whitman, Hans Sachs, Swift, Petrarca, Mme de Stäel, Kotzebue, Halevy, Iens P. Iacohsen, R. Voss şi Petöfi.

Alte Celebrităţi: Kant, Napoleon, Frederic Cel Mare, Lassalle, Bismarc.

Volumul „Alte Siluete Literare şi Artistice" care obţine un strălucit succes de librărie, având peste 320 pagini text, nu costă decât 50 lei.

Comenzile librarilor se vor adresa la Tipografia „Albina" str. Seulescu No. 1 Iaşi.

Serviciul Intendenţei Corpului 4 Armată

are un loc vacant de plotonier sau plotonier major de administraţie, care să cunoască şi maşina de scris.

Pe lângă d epturile gradului, va avea şi locuinţă gratis.

Doritorii se vor prezenta până la 1 Noembrie 1926 cu actele necesare.

Vânzare

Se aduce la cunoştinţa amatorilor că imobilul soţilor Carol şi Lea Aberman, din str. Ştefan cel Mare No. 30, se scoate în vânzare publică în ziua de 27 Octombrie a. c. ora 12 a. m. în localul Tribunalului S. 3 a Iaşi.

DOCTOR IN MEDICINĂ

M. WECHSLER

Specializat în Franţa în

ARTA DENTARĂ

Boli de gură şi de dinţi

Consult. 9-12 şi 2-7 p. m.

IAŞI, Str. Ştefan cel Mare 13

Casele Leon Mayer

ANUL XXII No. 5826

3 LEI EXEMPLARUL

MERCURI 27 OCTOMBRIE 1926

ABONAMENTE

Lei 1000 . . . pe un an
„ 500 . . . „ 6 luni
„ 300 . . . „ 3 luni

OPINIA

ZIAR POLITIC COTIDIAN

ANUNCIURI
se primesc la toate
Agenţiile de Publicitate
şi la
Administraţia ziarului
Iaşi—Str. Gh. Mârzescu 17

Străinătatea ne cunoaşte...

Marea gazetă pariziană „Le Matin", sub semnătura principalului redactor politic, se ocupă de situaţia din România.

„Matin" aminteşte de fuziunea naţional-ţărănistă, arătând că s'a creat o formidabilă forţă politică menită a cuceri ţara atunci când se va ajunge şi în România a se respecta votul cetăţenesc şi a se face alegeri fără teroare şi fraudă.

In faţa acestei situaţii şi îngrijorată de marele curent popular, oligarhia liberalo-averescană avizează la măsuri pentru a-şi asigura dominaţiunea. In special Brătienii, care sunt tradiţionalii stăpâni ai ţării (o scrie şi „Le Matin") examinează toate posibilităţile şi ţin conciliabule cu actualii guvernanţi averescani. Ziarul parizian aminteşte despre întrevederea de la Florica şi despre planul (abandonat acum) al călătoriei d-lor Ionel Bratianu şi Alecu Constantinescu la Paris.

Faţă de anumite coincidenţe, era greu să nu se facă şi o legătură cu prinţul Carol. Această legătură a fost făcută şi de „Matin" vorbind de proectata călătorie a şefului liberal. Ziarul chiar a pus problema :

— „Rămâne a se şti dacă prinţul va considera că pricinele care au determinat plecarea lui — şi care nu erau de natură particulară — au dispărut deacum înainte şi dacă poate reveni cu folos în ţara sa".

In această privinţă însă, interpretările au fost şi sunt greşite. Comunicatele palatului şi guvernului au pus capăt închipuirilor şi zvonurilor.

Rămâne însă un fapt precis : *străinătatea ne cunoaşte bine.* Străinătatea cunoaşte în amănunt situaţia noastră internă ; ea ştie raportul de forţe între partidele politice ; ştie natura dominaţiei violente şi anticonstituţionale a partidului liberal ; ştie despre aspiraţia maselor spre libertate şi legalitate.

Străinătatea va aprecia deci la justa valoare dăinuirea unui sistem care provoacă tulburare în spirite, care dă tuturor o impresie de nesiguranţă şi car naşte o neîncredere firească în ce priveşte raporturile complexe ale Apusului cu România. (Să se noteze că „Le Matin" nu-i un ziar socialist, ci burghez în toată legea, şi nici macar prea democrat).

Se înţelege că brătienismul intolerabil de până acum va împovăra evoluţia normală a ţării, nu numai în mecanizmul ei intern, dar şi în raporturile inevitabile din afară. Astfel că înlăturarea balastului oligarhic brătienist este o chestiune de interes naţional.

X.

„Intoarcerea la natură"

dusă la absurd

Europeni civilizaţi revin la viaţa de sălbătăcie

Un doctor german, Gober, a constatat că civilizaţia actuală sleeşte vigoarea fizică şi morală a omului. Singura mîntuire ar fi „întoarcerea la natură". Şi dr. Gober şi-a pus ideia în practică, într'un chip cu totul original.

Gober a convins şi pe alţi conaţionali să se retragă în pădure şi să trăiască ca animalele. S'a alcătuit o mică colonie care a rătăcit din loc în loc până a nemerit în sudul Franţei (lângă Nisa). Colonia s'a stabilit pe un munte în inima pădurei.

Sânt 7 barbaţi, 3 femei şi 13 copii care trăesc în pielea goală şi dorm pe pae, în colibe primitive. Raporturile sexuale sunt foarte libere. Femeia face copii cu cine se nimereşte, necunoscîndu-se decît filiaţiunea maternă (ca în vremurile preistorice), iar întreţinerea copiilor se face în comun, de colectivitate. Coloniştii, părosi şi bronzaţi de soare, se ocupă cu păstoria şi foarte puţin cu munca cîmpului. Seara, dr. Gober ţine cîte un curs de morală, invocând pe Beethoven, Goethe şi Nietzsche.

Se aşteaptă şi sosirea altor colonişti din Germania.

Dar populaţia franceză din partea locului se uită cruciş la aceşti zănatici pe care-i bănuesc că practică vrăjitoria.

S'a intervenit la autorităţi şi probabil că colonia lui Gober va fi invitată să se mute în altă ţară.

In pag. III-a

Ultima Oră

telegrafică şi telefonică

Din toată lumea

Din dramele războiului.— In 1914, la începutul războiului Belgia era evacuată, în grabă, în faţa armatelor germane. Soldatul englez Wiliams Beardmore a găsit o copiliţă părăsită şi a luat-o cu dânsul, apoi a trimis-o în Anglia la nevastă-sa.

Fetiţa Iris Beardmore are acuma 15 ani şi e foarte ataşată de părinţii ei adoptivi. Deodată însă a apărut o femee belgiană mama legitimă a copilei. Ea a vânturat 12 ani lumea, în căutarea odraslei. In fine, a găsit-o şi o cere. Dar bietul Wiliams Beardmore nu se poate despărţi de fetiţă, cum dealtfel nici ea nu vrea să-l părăsească.

Justiţia va avea să rezolve această sfâşietoare dramă.

*

Filmul vorbitor.—La Academia de ştiinţe din Paris a fost proectat un interesant film vorbitor. Filmul reprezinta pe medicul Lutembacher ţinând o lecţie de patologie. Reproducerea vorbei se datora unor impresiuni acustice aflate deadreptul pe banda fotografică.

Filmul era reuşit în mod excelent. Şi mai minunat decât toate era că, pe când medicul scula pieptul bolnavului, un microfon transmitea foarte clar, chiar şi bătăile inimii.

Cu acest soi de filme s'ar putea învăţa carte fără profesori, fără clinici şi fără biblioteci....

*

Un dar antic. — Episcopii catolici din China au dăruit Papei de la Roma un vas de bronz, datând de 2000 ani înainte de Hristos.

*

Congres de bizantinologie.— Al doilea congres internaţional de bizantinologie (primul s'a ţinut la Bucureşti) va avea loc în April viitor, la Belgrad, sub patronajul regelui Alexandru.

După congres, vor avea loc excursii în localităţile istorice ale Jugoslaviei.

*

Cutremure de pământ. — Un cutremur de pământ s'a resimţit în regiunea Touraine (Franţa). Prin locuinţe, lucrurile au fost schimbate din loc.

In acelaş timp, mai multe cutremure s'au produs pe coasta de sud a Norvegiei.

Aceste fenomene sismice, împreună cu recentele cutremure din Japonia, Statele-Unite şi Caucaz, complectează lanţul de zguduiluri al tulburatului nostru pământ.

*

Talma. — S'au împlinit 100 ani de la moartea marelui artist dramatic francez Talma. Artiştii parizieni au făcut un pios pelerinaj la mormântul din cimitirul Père-Lachaise.

REGINA IN AMERICA

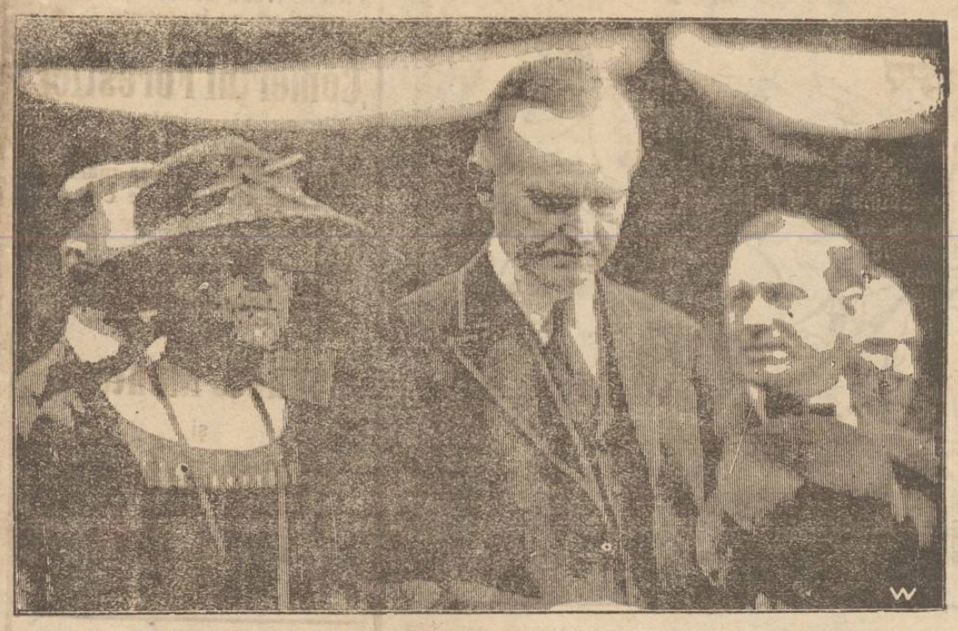

D-NA ŞI D. COOLIDGE, preşedintele Statelor-Unite, care au primit la Casa Albă vizita M. S. Reginei Maria (Cliseu transmis prin telegrafia fără fir în condiţiuni excelente).

ASPECTE

DE AMICITIA...

Nimic nu e mai greu câteodată decât să suporţi povara amiciţiilor ; sânt împrejurări când sfatul prietenului îţi este absolut necesar, când fără sprijinul lui viaţa ta s'ar disloca şi nu şi-ar înţelege chiar rolul existenţei.

Marile prietenii au fost întotdeauna creatoare : Verlaine şi Rimbaud, sânt o pildă a acestei prietenii creatoare, chiar dacă înlăturăm pasiunea fizică a celor doui poeţi, venită mai târziu să-i tulbure şi să-i despartă, rămîndu-l pe unul în închisoare şi pe celălalt pe drumul vagabondajului.

Prietenia n'a găsit mai bun cântăreţ decât pe Romain Rolland ; să ne amintim ziua luminoasă când Jean-Christophe l-a descoperit întreg pe Olivier Janin, să ne amintim mereu de paginile cari încep cu simplele dar cuprinzătoarele cuvinte : „J'ai un ami" !

Dar cartea lui Duhamel „Deux hommes" ? Salavin şi amicul lui, îşi împart viaţa clipă cu clipă, se pătrund sufleteşte cu o patimă mistuitoare ; până în ziua despărţirii care trebue să vină din cauza maniilor lui Salavin. Dar în viaţa lor, prietenii vor purta mereu, mereu, amintirea puternicei legături care i-a unit în trista lor existenţă.

Totuşi, amiciţi le sânt greu de suportat câteodată ; sânt drepturi pe care prietenii şi le arogă dictându-ţi atitudini, căutând să te creeze din nou după chipul şi asemănarea lor. Vor căuta o împrejurare oarecare şi se vor insinua în sufletul tău, încercând să-ţi imprime sufletul lor, judecata lor, maniile lor.

Prietenii nu vor înţelege niciodată că există limite chiar pentru dânşii ; ei cred că li se poate îngădui orice, pentrucă de zece ori în viaţa ta ai uzat de sprijinul şi de sfatul lor. Ei nu vor înţelege că sânt clipe în cari dovada prieteniei lor este să te lase singur, cu amărăciunile tale, cu dezastrele şi înfrângerile inerente oricărei vieţi de luptător.

Prietenii n'au învăţat un singur lucru : discreţia ; şi nu vor să renunţe la o singură ambiţie : aceea de a se considera străini când nu mai simţi nevoe să i ai aproape de tine.

Prietenia e admisibilă, până când se transformă în tiranie, şi atunci preferi un adversar franc decât un amic plictisitor.

G. Spina

Prinţesa Ileana în faţa vieţii

Cuvintele M. S. Reginei Maria

In primul articol scris pentru presa americană, M. S. Regina Maria vorbeşte de prinţesa Ileana în următorul grai fermecător :

Vă aduc cu mine pe cea mai mică dintre fetele mele, aşa ca deschizându-şi bine ochii, să poată vedea, învăţa şi pricepe. Vreau ca marii ei ochi albaştri să privească într'ai voştri ; mintea ei tânără să strângă imagini pe care nu le va uita niciodată. Vreau s'o iubiţi fiindcă-i o parte din mine, fiindcă viaţa îi stă înainte, minunată ca o întâmplare netrăită încă.

Condeiul e mai puternic decât sabia, după cum sunt şi gândurile oamenilor.

Gândurile sunt singura moştenire eternă pe care omul o poate lăsa în urma lui. Când pietrele se fărâmiţează şi se prefac în pulbere, când mormântul pierde ultima urmă a acelora care au fost pe şi într'însul spre odihnă, gândurile sunt transmise dealungul veacurilor, ca să trăiască.

In timp ce omul zace în pământ, gândurile sunt cu adevărat însufleţite. Ele cresc şi dau roade.

De aceia sunt într'adevăr preţioase toate gândurile bune şi mari.

Maria

(Din primul articol scris de M. S. Regina Maria pentru presa americană).

Prin cimitir în zi de toamnă

de *Pr. N. Hodoroabă*

Am fost eri la cimitirul „Eternitatea". De câte ori intru în această cetate paşnică unde zac victimile morţii, de atâtea ori simt că mi se strânge inima... Nu pot pricepe, cum o seamă de oameni pot sta liniştiţi pe bănci ca să fumeze şi glumească ca la Copou şi, cum pot trece printre morminte indiferenţi, ca printre coşurile cu zarzavat din hală !..

Zi frumoasă de vară şi cald, deşi toamna e în toi... Îmbătrânită şi grăbită a trecut şi peaici, căci a lăsat urme. Florile de pe mormintele de clasa întâia şi a doua s'au ofilit... De asemenea şi cele din straturile de cultură...Noi îmbătrânim cu fiecare zi ce trece şi, în pragul toamnei vieţii, albim... Florile însă se vestejesc, chircesc, se scutură... Copacii se tot golesc. Podoaba lor, frunzele ruginite, nu vor să mai stea mândre colo sus, ci s'aştern la pământ cu toatele, una peste alta şi se înfrăţesc ca şi oasele din mormânt...

Cei patru gropari au lăsat hârleţele şi cu patru măturoaie lungi curăţă aleiele făcând movile de frunze, cărora le vor da desigur foc... Mă uitam la frunze cum cădeau jos, legănându-se, ca nişte fulgi, ca nişte păsări împuşcate din sbor... Am prins una în mână...Florile sunt întrebate, dar la frunzele moarte, cine să se mai uite ?.. Toată ruginită, de culoarea alămâiei. A fost cândva verde, acum a murit, căzînd de la sânul copacului care i-a dat viaţă...

Monumentele şi crucile de pe morminte rămân şi ele de acum fără umbră, ca şi copacii fără haină..,

Mă pierd printre morminte, ca printr'o pinacotecă vastă... Citesc inscripţiile de pe morminte cu evlavie, ca pe slovele unei rugăciuni dintr'o carte ve-

(Continuarea în pag. IV-a)

Conferinţa imperială

din Londra

Maharadjahul din Burdwan ieşind de la Foreign Office, unde a participat la o şedinţă a conferinţei dominiunilor britanice.

IN IAŞUL DE ALTĂ DATĂ !)

VECHI PROFESORI ŞI ELEVI IEŞENI

de *R. Suţu*

La 8 Septembrie 1876, împlinindu se 10 ani de la fundarea *„Institutului Academic"*, s'a celebrat această aniversare printr'o serbare, urmată de un banchet. Au rostit atunci cuvântări : Neculai Culianu, Ştefan Vârgolici, Ion Melik, A. D. Xenopol — profesorii, precum şi foştii elevi : Filip şi Neculai Xenopol, Leon Cosmovici şi d-nii Const. Meissner şi C. B. Pennescu.

In Septembrie 1891, împlinindu-se 25 de ani de la fundarea „Institutului Academic", s'a comemorat această aniversare, denumită „nunta de argint a acestui Institut-model", printr'o serbare în localul şcoalei, serbare prezidată de fostul Mitropolit al Moldovei Iosif Naniescu. Profesorul Ştefan Vârgolici a făcut istoricul înfiinţării „Institutului Academic" ca şi al împrejurărilor cari au contribuit la contopirea lui cu „Liceul Nou" la 1879, sub denumirea de „Institutele-Unite". S'a făcut tot atunci şi apologia dispăruţilor I. Melik, fostul director model al şcoalei, părintele intelectual şi moral al mai tuturor elevilor de la 1866-1891, cât şi al defunctului dr. I. Ciurea, medicul institutului, părintele trupesc al aceloraşi foşti elevi, bunul lor prieteni şi sfetnic.

In Iulie 1907, această veche şcoală şi-a încetat activitatea, şcoală care timp de 41 de ani fusese un centru luminos de cultură al Iaşului, servind de pildă tuturor şcolilor similare înfiinţate după 1866, nu numai în Iaşi şi în ţară, dar chiar şi în Bucureşti, unde nu se găseau decât pensionate de băeţi şi de fete, conduse cele mai multe de străini.

Acelaşi profesori asociaţi ai „Institutului Academic", se datoreşte înfiinţarea la Iaşi, în 1872, a vechiului pensionat de fete, cunoscut sub numele de „Pensionatul Humpel", după numele Emiliei Humpel, sora lui T. Maiorescu, sub direcţiunea căreia a fost pus, un model de directoare ce poate fi dată de pildă şi astăzi şi căreia la 1879 a fost cedat acest pensionat.

La 1900 Emilia Humpel, după 28 de ani de muncă rodnică în ogorul instrucţiunii şi al educaţiunii, s'a retras de la conducerea acestui pensionat, cedându l unei asociaţiuni, sub direcţia d-rei Elena Buznea, (devenită apoi d-na Meissner), foastă directoară a azilului „Elena Doamna" din Bucureşti şi a şcoalei normale de fete din Iaşi. După o muncă de 10 ani, d-na Meissner s'a retras de la direcţie, fiind înlocuită prin d-na Ada d'Albon (fiica lui Neculai Culianu). In 1913 pensionatul a fost cedat „societăţii ortodoxe a doamnelor române".

Camarazii secţiilor de bacalaureat din 1877—78, 78—79, precum şi din anii 1866—67 ale „Institutului Academic", ca

(Continuarea în pag. IV-a)

In partea doua care va apare

D-ta şi D-l Bernhard Blau au plăcerea de a anunţa naşterea fetiţei D-lor

ESTHERA

născută Duminică 24 Octombrie 1926.

Felicitările se primesc Sâmbătă 30 Oct. 1926, în casele proprii din Iaşi str. Gându 4.

Dacă faceţi reparaţii la imobilele Dv. sau construiţi din nou, adresaţi-vă cu încredere la marele depozit de cherestea

„Comerţul Forestier"

din str. Uzinei No. 23 Iaşi care furnizează materialele lemnoase necesare, de cea mai bună calitate şi cu preţurile cele mai reduse.

Un transport nou
de
elegante Mantouri
şi
Rochii de seară
a sosit la
Sali Porjes
Piaţa Unirei

Conform art. 23 din legea privitoare la dobândirea şi pierderea naţionalităţii române, se publică următoarea cerere de naturalizare, spre ştiinţa acelora cari ar voi să facă vreo întâmpinare, potrivit dispoziţiunilor art. 23 din zisa lege.

Domnule Ministru,

Subsemnatul Leopold Ecker, supus Austriei, domiciliat în comuna Bucium Judeţ Iaşi de profesiune viticultor, fiind venit în România încă din anul 1902, sunt căsătorit în România, am copii internaţi în şcoalele Româneşti, înzestraţi cu cultură Românească, şi posedând sentimente Româneşti, legăturile mele sociale şi de afaceri fiind absolut legate de această ţară Românească.

Cu onoare vă rog ca în baza dispoziţiunelor Art. 17 din legea privitoare la „Dobândirea şi perderea Naţionalităţei Române", să binevoiţi a dispoza să mi se acorde cetăţenia Română.

In acest scop cu onoare anexez următoarele acte:

1). Copia interogatorului Md L. I. din care se constată că sunt născut la 11 Noembre 187[illegible] în Austria şi că sunt venit în ţară la 30 Neombre 1902.

2). Declaraţiunea de renunţare la supuşenia statului Austriac, autentificată de Judecătoria Ocol II rural Iaşi la No. 347 din 11 Septembrie 1926.

3). Certificatul No. 23273 | 926 a Judecătoriei Ocol II mixt Iaş

4). Certificatul No. 37570 | 92[illegible] a Trib. secţ. I Iaşi ambele certificate constatatoare că nu am suferit condamnaţiuni.

5). Certificatul Primăriei Comunei Bucium din care se constată că am bună purtare în societate.

6). Certificatul Primăriei Comunei Bucium din care se constată că am mijloace suficiente pentru întreţinerea mea şi a familiei. LEOPOLD ECKER

Geamuri albe, simple, colorate, ornamentate, riglate; ori-ce grosime şi calitate, cu preţurile fabricei; deasemenea diamante pentru tăiat geamuri numai la

Primul Depozit de geamuri şi oglinzi
Israel Bergher S-sor
str. Anastasie Panu 50
Casă fondată la 1876

Serviciul Intendenţei Corpului 4 Armată

are un loc vacant de plotonier sau plotonier major de administraţie, care să cunoască şi maşina de scris.

Pe lângă drepturile gradului, va avea şi locuinţă gratis.

Doritorii se vor prezenta până la 1 Noembrie 1926 cu actele necesare.

Dr. Jacques Goldner
Şef de lucrări la Facultatea de Medicină
Boli interne, Boli de copii
Iaşi, — strada **Mărzescu 17**
Cons. 2—4 p. m.

Firme indicatoare
pentru numere de case şi pentru trăsuri, emailate şi presate, execuţia cea mai fină pentru com. rurale, prefecturi şi întreprinzătorii din întreg regatul, furnizează ca specialitate:
M. Dickstein, gravor
Cernăuţi
strada Romană No. 1
fabrică proprie şi atelierul mecanic Str. Micklevici 15.
Producţia ziln.că peste 5000 de buc.

Vânzare

Se aduce la cunoştinţa amatorilor că imobilul soţilor Caro şi Lea Aterman, din str. Ştefan cel Mare No. 30, se scoate în vânzare publică în ziua de 27 Octombrie a. c. ora 12 a. m. în localul Tribunalului S. 3-a Iaşi

Cartonage
pentru orice fel de industrii: produse alimentare, chimice, cofetării, farmacii, mode, tricotaje, încălţăminte, parfumerii, fabrici de săpun, etc.
execută prompt, conştiincios şi cu preţuri convenabile. — Cereţi oferte
Fabrica SIMON GOLDŞTEIN
Iaşi, str. Gh. Mârzescu 22

România
Corpul Portăreilor Trib. Iaşi
PUBLICAŢIUNE No. 113
Anul 1926 luna Oct. în zile 23

In baza ordonanţei Trib. Iaşi s. 3-a No. 7365 | 926 se publică spre cunoştinţa generală că în ziua de 3 (trei) Noembrie 1926 o a 10 a. m. se va vinde prin licitaţie publică, 16 lăzi cu bumbac pentru fabrica de ţesetură şi tricotaje din care: 11 lăzi în greutate neto de 1430⁵ Kgr. Garnnuer 8 Z Rozafitz Vigone trăbucis şi 5 lăzi în greutate neto 651 Kgr. Garnnuer 8 Z. Goldwortz vigone rohweis, proprietatea Soc. „Ungariche Vigone Spinnerei Aktengeselschaft" din Budapesta-Ungaria în contul Soc în nume colectiv „Perfecţionea" reprez. prin d-nii Adolf Lobel, Leon Hodan şi Max Margulis din Iaşi. Mărfurile sunt depuse la Casa de expediţie şi comision Neuman Brük din Iaşi str. C. Negri No. 24 şi depozitate în magazinele D-lui Maurice Brauchfeld din Iaşi str. Căpitan Păun No. 2, unde va avea loc şi licitaţia.

Vânzarea se va face în total sau în parte, adjudecatarul putând să depună în mâna reprezent. Soc. Ungarische, plata şi în efecte, ficsându-se preţurile mărfurilor şi licitaţia de către d-l Portărel delegat după indicaţiunele reprezent. Soc. Ungarische şi în asistenţa grefierului respectiv.

Şef Portărel, Bazali
Secretar, Stănescu

DE INCHIRIAT 3 camere, bucătărie, antret, ultraj, magazie p. lemne, beciu şi apă în curte, reparate şi instalate cu lumină electrică.
A se adresa str. Spinţi 8.

ANUNCIU. Mare asortiment şi depozit la D-l Isidore Marşulies str. Mare No. 27 casete originale Verthaim din Viena calitate extra, ca cele Egezeşti în special una casetă mare cu două uşi.

DE INCHIRIAT o locuinţă cu camere, atenanse, instalaţie de apă, lumină şi baie, şi teren de cultură. A se adresa d-lui Mihailovici Gheorghe strada a Mu[illegible] No. 19.

DE INCHIRIAT în stada I. C. Brătianu 139, la etaj, două odăi şi o bucătărie A se adresa d-l M. Haimovici str. Procopie 2.

DIN CAUZA PLECĂREI vând un dormitor complect din lemn masiv, culoare deschisă, oglinzi cristal, un buiet cu oglinzi, şi o maşină Singer-birou, toate noi A se adresa la Pincu Rozentzweig, în curten morii Păcurari.

DOCTOR
E. GHELMAN
Specializat la Viena
Boli de Piele şi de păr
Sifilis şi Venerice
Tratamentul radical a blenoragiei acute şi cronice prin Uretroscopia (Iluminatul canalului uretral) Electrolyza, galvanocaustica, vaccinoterapia.
Str. GANDU No. 1 vis-a-vis de Cinema Elisabeta
Intrarea prin stradela Talpalari.
Consult.: 9-10 a. m. şi 2-7 p. m.
Duminică 11—12 a. m.

Dr. Albert Ficler
Specializat în clinicele şi spitalele din *Berlin, Leipzig* şi *Frankfurt etc.* în boli de:
Stomac, Intestine şi Ficat
Boli de Nutriţie:
DIABET, (tratament cu *Insulin*) GUTA, ARTERIOSCLEROZA, etc.
ELECTRO-TERAPIE
Cons.: 9—11 si 3—6.
Iaşi, Str. Lăpuşneanu 27

DOCTOR
L. HEITEL
MAMOŞ
De la clinicile din Berlin, Viena Frankfurt
Boli de femei şi naşteri
Str. Săulescu 2 (alături de Biserica Talparari)
Consultaţiuni 3—6 p. m.
Pentru săraci gratis zilnic.

DOCTOR
ZENOBIA VITNER
MAMOŞ
Specializată în Paris
în Boli de Femei, Faceri
Consult. 1—4
Strada Cuza Vodă 9, Iaşi

Tot în chestia fuziunei din Iaşi

— ACŢIUNEA IORGHIŞTILOR —

Formalităţile ce mai sunt de făcut, în vederea îndeplinirei fuziunei naţional-ţărăniştă în localitate, vor avea loc, Joi, în 28 a lunei curente, ora 9 seara.

D. Cănănău şi amicii săi, vor veni la clubul ţărănist din strada Coroiu, unde are loc întâlnirea.

Dacă în ceia ce priveşte, preşedintele activ al noului partid, în persoana d-lui Costăchescu, nu se mai discută,— nu este însă mai puţin adevărat, că sunt încă oare cari frământări, în ceia ce priveşte vice-preşedinţii.

Se crede că până Joi, aceste dificultăţi vor fi aplanate.

*

Fostul local al clubului naţional din strada Cuza-Vodă s'a golit.

Mobilierul a fost mutat în vechiul local al Iorghiştilor din Tataraşi, unde s'a reînstalat definitiv noul club iorghist din localitate.

D. Ifrim a convocat pe prietenii sai la o şedinţă intimă, tot pentru Joi seara.

D-sa va comunica cele petrecute la Bucureşti şi după o expunere a situaţiei politice, va aduce la îndeplinirea instrucţiunelor date de d. Iorga, adecă reînfiinţarea şi consolidarea partidului naţionalist-democrat.

D. Ifrim, pe care l'am putut vedea, crede, că în gruparea Iorghistă din localitate, nu se va ivi nici o defecţiune.

*

D. Ifrim şi prietenii săi, nu au uitat propaganda culturală, ce-i leagă de Ateneul din Tătăraşi.

Astfel în subsolul clubului din Tataraşi, s'a instalat o tipografie proprie.

In atelierele acestea, va apare, peste câte-va zile, primul număr, al unui ziar de propagandă culturală, care fi săptămânal.

Acest ziar, se află pus sub direcţiunea d-lui Simionescu, cunoscutul profesor universitar.

D.

LICITAŢIA
PENTRU VANZAREA CIRCULUI SIDOLI

Intreaga şedinţă a Tribunalului seeţia III, a fost ocupată eri cu o cerere de vânzare din oficiu.

Cererea a fost introdusă de d-nii Nicu Gheorghiade şi Nicu Apothecher pentru d-na Tony Zberman şi d. Solomon Wachtel.

S'a cerut scoaterea în vânzare pentru creanţe ipotecare a imobilelor din St. Unirei (Circul Sidoli), Lăpuşneanu şi Păcurari proprietatea d-lui Iancu Mendelsohn.

Tribunalul a fost compus în dom. judecător V. Iorga.

Din partea proprietarului, d. Simionescu a ridicat un incident. Afişele de vânzare n'au fost aplicate pe poartă, conform legii, şi nici pe părete.. şi pe uşa imobilului!

Incidentul a fost respins de Tribunal.

D. Simionescu ridică un alt incident, prin care cere amânarea şi publicarea din nou a vânzarei.

Una din ipotecile grefate asupra clădirilor,—ipoteca d-rei Doici de 1.600.000 lei, a apărut în Monitorul Oficial ca fiind numai de 600.000 lei.

Ori legea spune că trebue publicate toate sarcinile grefate asupra imobilului.

De asemenea s'a omis a se arăta în publicaţii, că principalul imobil, acel din strada Unirei (Circul Sidoli), a fost închiriat prin act autentic pe 3 ani.

Tribunalul după o lungă deliberare, a respins şi acest incident.

D. Florin Sion din partea proprietarului, ridică un alt incident.

O creanţă ipotecară a fost cesionată cu 3 luni înainte. Ori cesionarul n'a fost înserat în adoul de publicaţii.

Tribunalul respinge şi acest incident pe motiv ce nu s'a făcut notificarea cesiunei decât în ultimul moment.

*

Se începe vânzarea propriu zisă. Toate imobilele au fost scoase în vânzare pentru 1.500.000 lei.

Se prezintă ca concurenţi d. Adolf Teitler şi d. av. Elias Wachtel ca procurator al d-lui Sol. Wachtel, depunând garanţiile cerute de lege.

Dar nici unul din concurenţi nevoind să oferteze pentru toate 3 imobile împreună, d. Gheorghiade este de părere să se vă dă fiecare imobil în parte.

D. Florin Sion se opune, cerând amânarea.

Tribunalul accepta vânzarea în parte. Pentru Circul Sidoli oferă d. Teitler 4.400.000. D. av. Elias Wachtel, oferă 4,700.000 lei. In cele din urmă Tribunalul amână vânzarea.

Pentru casa din str. Păcurari nu se prezintă cumpărători.

Pentru casa din Str, Lăpuşneanu situaţia se schimbă.

Proprietarul care e în moratoriu a cerut Tribunalului autorizarea de a vinde d lui I. Nacht, casa, pentru 2,300,000 lei.

Un chiriaş a făcut apel la Curte, oferind el 2,600,000 lei pentru casă. Curtea însă a respins apelul ca nefondat.

Rămâne concurent numai d. av. Elias Wachtel care oferă 2,500,000 lei.

După o lungă deliberare, Tribunalul, având în vedere că vânzarea de bună voe s'a făcut pentru 2,300,000 lei, a aprobat licitaţia pentru 2,500,000 lei.

Tribunalul a fixat ca termen pentru supra licitaţie ziua de 3 Noembrie.

D-ra Jane Marnac, de la Teatrul Variétes, zice: „Prin săpunul Cadum", pielea îşi păstrează toată fineţea şi tenul frăgezimea. Săpunurile de toaletă au adeseori o cătime excesivă de săruri alcaline, ce sunt foarte vătămătoare pielei şi tenului. Săpunul Cadum fabricat cu materiale din cele mai alese, ţin pielea în perfectă sănătate.

Focarul scarlatinei în judeţ
Ţiganii nomazi dela Sineşti

S'a scris mult despre ravagiile scarlatinei în judeţ şi oraş.

Dar nu s'a ştiut de unde provine această gravă epidemie care ameninţă Iaşul.

D. Dr. C. Vasiliu, medicul primar al judeţului, a făcut zilele acestea o cercetare amănunţită şi a descoperit focarul scarlatinei.

E la Sineşti unde s'au declarat 40 de cazuri dintre care patru mortale.

Primele cazuri s'au declarat la începutul lunei August.

Scarlatina a fost adusă de o ceată de ţigani care plecase în vară prin jud. Vaslui şi se întoarse cu copii bolnavi de scarlatină.

Imediat după venirea ţiganilor scarlatina a început să se întindă prin împrejurimi şi astăzi avem în judeţ 190 de cazuri.

*

La Tg. Frumos pavilionul de izolare al spitalului este plin, ne mai încăpând nici un bolnav.

S'a înfiinţat o infirmerie pentru izolarea celorlalte cazuri noi.

Dar epidemia se întinde.

x Un mare sanatoriu lângă Iaşi.— Un grup de bancheri basarabeni cu ajutorul unor ieşeni şi moldoveni, au luat iniţiativa de a înfiinţa lângă Iaşi, un mare sanatoriu care să vie în ajutorul populaţiei evreieşti.

Conducerea acestui sanatoriu a fost încredinţată d-lui dr. D. Frühling, care are o îndelungată practică în această direcţie, ca medic primar al spitalului „Dr. Ghelerter".

Regiunea unde urmează a fi clădit acest mare sanatoriu, n'a fost încă definitiv aleasă.

Premiera de astă seară
„TANTI VIORICA"

Astă seară Marţi 26 Octombrie are loc la Teatrul Naţional premiera piesei „Tanti Viorica" de Th. Scorţescu.

Prin noutatea subiectului ei şi originalitatea facturei, piesa aceasta merită să intereseze publicul ieşan.

Acţiunea celor 4 acte se învârteşte în jurul unei chestiuni extrem de delicate, aceia a *inocenţii domnişoarelor.*

E o teză care va interesa tot atât de mult generaţia de eri cât şi ac a de azi, a căror atitudini diferite formează conflictul piesei.

Domnul C. B. Pennescu, directorul Teatrului, cât şi domnul Radu Demetrescu, directorul de scenă, au pus o deosebită îngrijire pentru reuşita acestui interesant spectacol.

Autorul d. Th. Scorţescu, a fost apreciat de către publicul ieşan, acum doi ani, cu ocazia reprezentării pieselor sale „Mirejul Alpilor" şi „Arta Iubirii".

D-sa a sosit ieri în Iaşi şi a asistat la repetiţia generală de care s'a declarat cu totul mulţumit.

O aventură picantă la Piatra Neamţ

Piatra-Neamţ 25.— Cinci săteni din com. Budeştii Precistei venind în oraş pentru diferite interese, s'au abătut, cum e obiceiul, şi pe la o cărciumă.

După ce au rămas „turtă", beţivanii mergâna pe str. Dărămăneşti în faţa cărciumei d-lui Meer Avram au zărit o tânără fată.

Unul dintre ei îi aruncă un suman pe cap şi o puse în căruţă, dând biciu cailor.

In afară de oraş cei cinci cheflii au siluit fata. Iasă la ţipetele victimei a intervenit un agent de poliţie făcând uz de revolver.

Bestiile au fost arestate şi la ntate Parchetului.

PENTRU CRUCEA ROŞIE

Festivalul şcoalei de Horticultură
din Ungheni

Ungheni— Duminică a avut loc în sala cinematografului din Ungheni un festival artistico-literar, al cărui program a fost executat exclusiv de către elevii orfani ai şcoalei de Horticultură din localitate de sub conducerea d lui Stănescu.

D. Pretor D. Casian în cuvinte simţite, aminteşte marea operă pe care soc. Crucea Roşie Română a săvârşit-o de la înfiinţarea ei până azi când îşi sărbătoreşte 50 ani de existenţă.

Mulţumeşte publicului numeros care a răspuns datoriei de a-şi da obolul său crucei roşii.

Incepe apoi programul compus din câteva coruri bine executate, fapt cari se datoreşte d-lui profesor Ionescu dela acea şcoală.

Urmează spectacolul „Florin şi Florica" de V. Alexandri, scenă comică frumos jucată de elevii şcoalei.

Urmează apoi exerciţii gimnastice şi iarăşi coruri, după care serbarea ia sfârşit în satisfacţia generală.

Cor.

INFORMAŢII

x *Lupta pentru locul de senator al secţiei industriale de la Camera de Comerţ, e în toiul ei.*

Cc. Costică Cerchez e în raită pe la Botoşani şi Piatra N. unde năzăjdueşte să câştige aderenţi.

După un pontagiu recent, se rare însă, că lupta se dă între p-nii Vichovitz-Cernăuţi şi Mendelsohn-Iaşi,—socotindu-se cădedea d-lui Cerchez ca sigură.

x Eri a început la Liceul Naţional concursul pentru funcţionarii administrativi.

Comisiunea se compune din d-nii: prefect Axinte, sub prefect Spacovici, prof. Stamboliu şi prof. Martiniuc.

Astăzi s'au dat probele scrise iar oralul începe de mâine.

ULTIMA ORA

Zvonul că Regele ar fi rechemat pe Regină în țară

este dezmințit categoric

New-York 26.- Reporterii inventivi au înregistrat zvonul cum că regele Ferdinand ar fi rechemat pe regina Maria în țară.

D. Djuvara, însărcinat de afaceri la Washington, a declarat corespondenților de presă că știrea este absolut falsă.

Regina a râs când a aflat de acest zvon.

*

Oaspeții români au asistat la spectacolul de Operă unde s'a reprezintat baletul „Crinul vieții" alcătuit de regina Maria.

Ieri, principii Nicolae și Ileana au făcut o excursie pe Hudson.

Spre Canada

Regina a plecat să viziteze Canada.

La Westpoint va trece în revistă corpul cadeților. Apoi va vizita Montreal, Otava și alte localități unde se vor face primiri oficiale.

Un gelos îndrăcit

Franzelarul din Ploești care-și mutilează a doua oară nevasta

Ploești 26.—Se cunoaște cazul franzelarului Florea Marinescu. El și-a prins nevasta în flagrant delict de adulter și a pedepsit-o mutilându-i... organul genital!

După câteva zile de stat în spital, femeea s'a însănătoșit. Ea s'a dus la parchet și a rugat ca soțul să fie eliberat, fiindcă vrea să trăiască cu dânsul.

Soțul a fost eliberat.

După două săptămâni însă, franzelarul și-a adus din nou aminte de infidelitatea nevestei. Aseară, cuprins de un acces de gelozie, Marinescu s'a repezit la nevastă-sa și i-a rupt nasul cu dinții, sfărmându-i și osul nazal.

Biata femee a fost din nou internată la spital, iar bestialul gelos arestat.

INCENDIU în str. I. C. Brătianu

Astăzi dimineață la orele 10 jumătate, un incendiu s'a declarat la imobilul Zilberman din str. I. C. Brăteanu și anume la locuința d-lui Haim Ițicovici. Focul a luat naștere de la hornul bucătăriei și s'a întins la acoperiș pe care l-a distrus în parte.

Pericolul era mare din cauza îngrămădirei de case în unghiul străzilor Brăteanu și Lăpușneanu.

S'au anunțat îndată pompierii și a sosit și o companie de jandarmi pentru menținerea ordinei. Plutonierul major Th. Agler de la Corp. IV armată a făcut un gest frumos scoțând pe brațe pe bătrânul Ițicovici care este paralitic.

In scurt timp focul a fost localizat dar pagubele sunt mari deoarece numeroșii locatari ai imobilului și-au scos lucrurile pe ferestre și acestea s'au deteriorat în cea mai mare măsură.

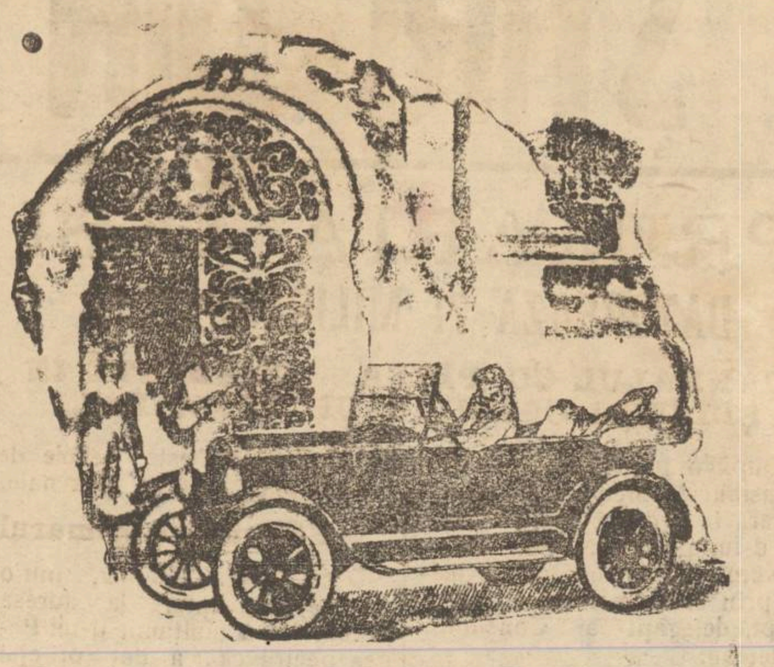

Ultimele creații ale lui Ford

Grație elegantelor caroserii joase, compleet transformate, ultimele modele Ford au căpătat aspectul care se cuvine celei mai răspândite mașini din lume.

Dar și în părțile mecanice s'au făcut remarcabile îndreptări.

Cu toate aceste îndreptări, cari sunt în legătură cu cheltuieli extraordinare, prețul mașinelor a rămas compleect neschimbat.

Ford este în măsură de a putea livra prin agenții săi, oricare model fără de nici un fel de comandă anticipativă.

Ford

Ford Motor Company

Vizitați astăzi încă pe unul din numeroșii noștri reprezentanți din țară

ZIARE ȘI REVISTE CONFISCATE

PENTRU CĂ SE OCUPĂ DE PRINȚUL CAROL

București 26.— Parchetul militar a ordonat aseară confiscarea ziarului „Lupta" din cauza unui reportaj despre situația politică în legătură cu problema dinastică.

D. Bucșan, secretar de Stat la interne, a dispus confiscarea ziarului „Arbaiter Zeitung" din Viena, care se ocupa despre voiajul reginei Maria.

In fine, a fost confiscată revista „Vlăsia" din Capitală, din cauză că se ocupa de actul dinastic din 4 Ianuar.

a se continua cercetările, întrucât Munteanu-Opiciniac și Iordăchescu au dat foviluri îndrăznețe și în cuprinsul acelei circumscripții.

Cercetările continuă.

Știri mărunte

Sighet 26.—In oraș a explodat depozitul de gaz al lui Moise Weissman.

Pagubele sunt de un milion jumătate.

Se crede că focul a fost pus.

*

Ploești 26.— Un obuz a explodat în Ceptura (Prahova), rănind mai mulți copii.

Citiți „Opinia"

ATELIER CEFERIST DISTRUS DE FOC

Din Piatra Neamtz ni se comunică că atelierul de reparat vagoane, al societății „Albina" din Tarcău, a fost distrus în întregime de un incendiu, care s'a declarat în timpul nopței. Se pare că focul a izbucnit de la scânteiele din coșul fabricei.

INFORMAȚII

x **Salariile învățătorilor.** — Am aratat acum câteva zile că salariile învățătorilor din jud. Iași nu fuseseră plătite nici măcar pe Septembre.

D. revizor școlar C. Florea ne arată că plata s'a făcut la 22 Octombre. Intârzierea este inevitabilă în prima lună a anului școlar, de oare ce e timpul când se fac noui numiri în învățământ. Așa se întâmplă în fiecare an.

D. revizor Florea își exprimă credința că învățătorimea rurală — pentru care muncește cu râvnă—nu duce lipsuri, ci este în măsură a-și îndeplini apostolatul.

Dar d. Florea nu se mulțumește cu acest optimism, ci mai crede a vedea intrigi pornite de la colegi geloși din oraș, atunci când se dau publicității necazurile învățătorimei.

Or fi intrigi și cancanuri în învățământ. Ele nu fac obiectul preocupărilor noastre, dar în nici un caz ele nu ne pot împiedeca să arătăm unde sunt lipsuri și nemulțumiri.

x **Preotul Ion Tufescu** din satul Galin (Neamț), aflându-se în Iași, a fost acostat în strada Căp. Păun, de doi tineri care s'au dat în vorbă și i-au sustras din portofel vre-o 8000 lei.

x Din Bacău ni se anunță că hoții au jefuit pe comerciantul Haim Marcu din Gârleni, luându-i 155,000 lei în numerar, și marfuri în valoare de 50,000 lei.

x *Căminul Liceului Național.*- Duminică 7 Noembrie a. c., orele 10 dimineața va avea loc inaugurarea Căminului liceului „Național" Iași—cămin destinat numai fiilor de săteni, elevi ai liceului.

Direcțiunea școalei roagă cu insistență pe toți absolvenții acestei vechi instituții de cultură —fostă Academie Mihaileană — precum și pe toți acei cari se interesează de bunul mers al acestei școale, să ia parte la sărbătoare.

Tot atunci se va sfinți și noul drapel al școalei care înlocuește pe acel de la 1828.

x *Agitația funcționarilor comerciali.* — La sediul soc. „Generala" în str. Stroescu, a avut loc Duminecă o întrunire a funcționarilor comerciali, sub prezidenția d-lui Neagu. Au vorbit d-nii Băltăreț, Goldstein, Galer și Goldenberg, protestând contra nerespectării orarului la prăvălii. S'a votat o moțiune.

x Mercuri 27 Oct. are loc la Sculeni constituirea consiliului comunal.

Instalarea va fi făcută de către d. Axinte, prefectul județului.

x Mercuri 27 Octombrie orele 18, Uniunea Ofițerilor de rezervă Secția Iași, va ține o importantă consfătuire sub președenția d-lui dr. Enășescu, Senator de Iași.

x Direcțiunea Teatrului Național, aduce la cunoștința D-lor funcționari și pensionari că și la spectacolul de Joi 28 cor. *Tanti Viorica* vor beneficia de reducerea de 50 la sută.

Ex-Kaizerul Wilhelm

încă se crede pe tron!

Berlin 26.— „Welt am Abend" divulgă următorul decret curios și foarte semnificativ:

„Secretarul Curții, Haberman, pentru serviciile aduse prințului Friedrich de Prusia, este numit consilier regal al Curții noastre".

s. s. *Wilhelm II*

Doorn, 18 August 1926.

PRIMUL MINISTRU EXAMINEAZA LEGEA CHIRIILOR

ESTE SIGURA PRELUNGIREA CONTRACTELOR PENTRU FUNCȚIONARI ȘI PENSIONARI, DAR CU SPORUL CHIRIILOR

SE VA MARI IMPOZITUL PE PROPRIETATEA URBANA

Bucureșt 26. — Proectul de lege al chiriilor este redactat aproape în forma definitivă.

D. Cudalbu a înaintat textul d-lui general Averescu care-l studiază amănunțit.

D-sa a avut câteva întrevederi cu ministrul justiției, în această chestiune.

Primul ministru încă nu și-a spus ultimul cuvânt. D-sa socoate că prelungirea contractelor și sporul chiriilor trebue să fie în funcție de 1) noile construcții și 2) de venitul chiriașului.

*

Cel puțin pentru funcționar și pensionari, prelungirea contractelor este sigură, dar cu un însemnat spor al chiriei.

Statul va trebui să vie în ajutorul funcționarilor pentru a-și plăti chiriile sporite. In acest scop, generalul Averescu preconizează plătirea de alocații funcționarilor, din sumele realizate prin mărirea impozitului pe proprietatea urbană.

*

In genere, durata prelungirei va depinde de intensificarea campaniei de noui construcțiuni.

După ce d. general Averescu va retușa proectul, el va fi adus în discuția consiliului de miniștri.

SE SUPRIMA CONTROLUL MILITAR IN UNGARIA?

Budapesta 26. — Ministrul de război, contele Czaky, a declarat că, în urma tratativelor dintre guvernul ungur și conferința ambasadorilor, se va suprima în curând controlul militar interaliat în Ungaria.

Depozit de bijuterii în grădina Copou

Furturile comise de banda din Nicolina

Am arătat pe larg în numerile trecute ale „Opiniei" prinderea bandei Munteanu—Opiciniac—Iordăchescu și loviturile date de această bandă.

S'au reconstituit aproape toate furturile comise.

Lucrurile furate au fost găsite la Costache Gologar din str. Lăutari și la Mihai Obadă din Trei Calici.

Toate lucrurile găsite au fost restituite păgubașilor.

*

Insă d. comisar Mircescu continuând cercetările, a reușit să afle dela bandiți că mai aveau un depozit, în grădina Copou.

Făcându-se cercetări s'a descoperit în adevăr în grădina Copou într'o groapă, un depozit de lucruri furate printre care și bijuterii de valoare—(ceas de aur, inele, cercei etc).

Bandiții au mărturisit cu bijuteriile le-au furat dela d-na Ruhla Vadana din str. Arapu.

Bijuteriile au fost restituite păgubașei.

*

Sâmbătă întreaga bandă a fost trimesă de la comisia II, unde a fost prinsă, la a treia pentru

Liceul cu 7 clase

PERIOADA DE TRANZIȚIE

IN JURUL CAZULUI DE LA CERNĂUȚI

(Declarațiile d-lui ministru Petrovici)

Am văzut astăzi pe d. ministru Petrovici, pe care l'am rugat să-mi dea câteva lămuriri în chestiunile principale care privesc departamentul instrucției.

In chestia reorganizării liceului, d. Petrovici a bine voit să ne declare:

—Incă se lucrează la modificarea învățământului liceal.

Liceul va avea deacum 7 clase, dar cursul modificat va fi făcut numai de către elevii care vor intra anul viitor în cl. I-a.

Se poate ca și cei din cl. II-a să intre tot sub noua lege.

Insă elevii care sunt actualmente în curs superior *nu se va bucura* de noua reformă.

Ei vor face toți 4 ani (vechiul curs superior), însă cu aplicarea unor dispoziții tranzitorii.

*

Despre cazul de la Cernăuți, d. Ministru ne-a declarat următoarele:

— „Am rămas convins că examenul a fost prea sever.

Unii profesori puteau întrebări în așa chip, încât se părea că aveau intenția să trântească pe candidați.

Mi s'a prezentat o delegație de părinți cerându-mi să aprob un nou examen de bacalaureat.

N'am admis, din două cauze: Așî fi călcat legea, fiindcă ea nu admite aceasta; și al doilea, a-și fi comis o faptă nedreaptă.

N'am putut da satisfacție unor elevi bătăuși.

Aceast ar fi însemnat să le dau un îndemn spre imoralitate; pe câtă vreme eu lupt contra ei.

Pentru ca să se evite pe viitor asemenea incidente atât de neplăcute, se vor lua măsuri. Anume se va întocmi un *program analitic* după care vor ști și elevii ce să învețe, și profesorii ce să asculte.

Toate aceste măsuri se vor aplica cu începere din anul viitor.

Bacalaureatul se menține, însă va fi modificat.

Sorel

—CITIȚI „OPINIA"—

x **Teatrale.**—Agenția Brașcu aduce la cunoștința Onor. Public, că a pus în vânzare biletele următoarelor spectacole:

Mercuri 25 Octombrie, *Concertul Metaxa.*

Mercuri 3 Noembrie, *Turneul Bulandra*, cu piesa *„Negustorii de Glorie"*.

Vineri 5 Noembrie, Turneul Bulandra, *„Cântecul dragostei"*.

Mercuri 10 Noembrie, *Concertul Feraru-Martac.*

Mercuri 17 Noembrie, *Concertul Ghica.*

Luni 22 Noembrie, *„Ma cousine de Varsovie"*, cu *Elvira Popescu* și *Verneuil.*

Marți 23 Noembrie, *„Pile ou face"* cu *Elvira și Verneuil.*

Cererile de bilete fiind mari, doritorii de a asista la aceste spectacole sunt rugați a-și procura din timp, locurile necesare.

ECOU

— In curând Asoc. *„Macaby"* își va sărbători 7 ani de existență printr'un grandios festival sportiv și muzical în Sala Sidoli.

Se fac mari pregătiri în această direcție.

In București

ziarul „Opinia" se găsește de vânzare la depozitul de ziare „Independența".

Calea Victoriei 56 peste drum de terasa Oteteleșianu.

Cabinetul Dentar

S. SIROTA GROSU

Strada Anastasie Panu No. 17 (Piața Halei).

Execută lucrări în platină, aur și cauciuc, dinți albi fără placă, extracțiuni și plombe fără durere

Consult. dela 10 dim. până la 7 seara

PREȚURI REDUSE

Pentru săraci gratis zilnic

DOCTORUL

R. DAMSKER

Str. Cizmăriei No. 17

(PIAȚA HALEI)

Consultă zilnic între orele 8—11 a. m. și 2—5 p. m.

pentru **Boli Interne**

Sifilis și Genito-Urinare

[redacted]

†

Sybille J. Chrissoveloni, Neculae J. Chrissoveloni, Caliroe N. Chrissoveloni, Elena Chrissoveloni Soutzo, Dumitru N. Chrissoveloni, Maria Georgette-Soutzo, Sofia M. Chrissoveloni, Alexandra L. Chrissoveloni, Andre Economos, Alexandru Economos, Sergiu și Chryssi Zamfirescu cu copiii, Zanni și Toula M. Chrissoveloni cu copiii, Georges și Maria, Christine Sugduri, Jean Economos, Sonia Economos și familiile Leon Economo, Dimitrie Economo, Constantin Economo, Alexandru Pangiri Bey cu soția și copiii, au nemărginita durere de a aduce la cunoștință încetarea din viață a iubitului lor

Jean N. Chrissoveloni

decedat în ziua de 22 Octombrie 1926, după o grea suferință în vârstă de 45 de ani

Ceremonia Funebră va avea loc Marți 26 Octombrie 1926, orele 3 p. m. la Biserica Domnița Bălașa.

[redacted]

†

Consiliul de Administrație, Direcțiunea și funcționarii Băncii Chrissoveloni, au nemărginita durere de a anunța moartea prea timpurie a bunului, blândului și iubitului lor

Jean N. Chrissoveloni

Președintele Consiliului de Administrație

săvârșită în ziua de 22 Octombrie 1926, după o scurtă și grea suferință.

Numai cu 150 lei

se execută în mod ireproșabil orice ramă culoarea mobilei mărime naturală: în mahon, frasin, nuc, aurit, metal etc.

Asortiment bogat 120 modele, numai la

Israel Bergler

ŞTIRI DIN ŢARĂ ŞI STRĂINATATE

PRIMARIA IAŞI
DATOREAZA 71 MILIOANE LEI
SCANDALUL CU PÎNEA. — INCIDENTE IN ŞEDINŢA CONSILIULUI MUNICIPAL

După o pauză de două luni Consiliul Municipal s'a întrunit aseară în şedinţă, sub preşidenţia d-lui primar N. Petrea.

Numărul consilierilor s'a mărit prin cei cinci membri de drept, delegaţii ai Consiliului Judeţean.

Şedinţa se deschide pe întuneric. Se deranjase un fir. Aceasta face ca d. Eraclide să remarce:

— „Dacă ar fi administraţia liberală nu s'ar întâmpla aşa ceva".

— „Totuşi uzina este liberală — replică d. Petrea.

Şi în acest timp se face lumină.

Două incidente

Primul incident îl ridică d. C. Toma.

Nu pot face parte din acelaş consiliu doi consilieri care sunt rude şi mai ales de aproape cum sunt d-nii Mihai Negrutzi şi Const. Cerchez care sunt cumnaţi, deci rude de gradul al treilea.

După discuţii se admite ca incidentul ridicat să fie trimis Consiliului Legislativ superior pentru a hotărâ.

*

Un alt incident ridică d. C. N. Ifrim.

Consilierii Municipali delegaţi în consiliu Judeţean n'au fost convocaţi la acest consiliu.

In locul celor aleşi de consilierii municipali (d-nii Pogonat şi Ifrim) s'au prezentat d-nii Georgescu şi Tutoveanu.

Ori aceasta înseamnă că se nesocoteşte Consiliul Municipal.

D-nul Petrea dă explicaţii.

Delegarea d-lor Ifrim şi Pogonat s'a făcut tardiv. Trebuia să se facă în cel mult 15 zile. Ori nerespectându-se textul legei delegarea a fost anulată şi Ministerul de Interne a numit pe d-nii Georgescu şi Tutoveanu.

Chestia a rămas să fie explicată într'o şedinţă viitoare când se vor aduce şi actele justificative.

71 milioane lei datorii

Seria incidentelor fiind sfârşită, d. Petea face o expunere asupra activităţei administraţiei comunale în cursul anului acesta.

Din situaţia financiară rezultă că *primăria este datoare 71 milioane lei.* Primarul speră că vor fi achitate la începutul anului viitor.

A arătat şi străzile ce au fost reparate precum şi unde s'a instalat lumina electrică.

Apa de băut

Problema apei de băut care preocupă mult Iaşul, a fost pe larg expusă de d. Osvald Racovitză.

Făcând un scurt istoric asupra acestei chestii vitale, fostul deputat liberal, a arătat nevoia de a se încerca o absorbire a apei la o adâncime de 140-150 metri.

Acest proect care se datoreşte d-lui ing. Welt ar putea salva Iaşul de lipsa apei.

D. Racovitză a cerut să se facă mai întâiu o experienţă care n'ar costa de cât o jumătate milion lei.

Răspunde d. Petrea că pentru moment se face un rezervor în Păcurari. iar apoi se va încerca dublarea conductei de apă de la Brăeşti la Iaşi.

Totuşi nu se va neglija nici proectul d-lui ing. Welt.

Dar... mai târziu.

Scandalul cu pânea

După cum era de aşteptat, liberalii au ridicat chestia scandalului cu pânea, prin d. Xenofon Eraclide care a arătat că pânea prin trei calităţi nu este spre binele populaţiei.

S'a declarat pentru două calităţi de pâne aşa cum ţera până acum.

Cu acest prilej s'a ridicat şi chestia speculei la restaurante, arătându-se că este nevoie de a se impune preţuri maximale.

Femeile şi primarul

D-na Steluţa Rechler, într'o elogioasă cuvântare la adresa primarului, a mulţumit d-lui Petrea pentru că... a dat prilejul consilierilor de a se odihni două luni.

D-na Rechler a examinat pe larg şi activitatea expusă de d. Petrea.

*

S'au aprobat apoi diferite credite, rectificându-se astfel bugetul.

Palatul Elisee

S'a luat în discuţie cererea Epitropiei Bisericei Banu, de a se autoriza reclădirea palatului berăriei Elisée, distrus în parte de incendiu.

Consiliul a dat autorizarea.

D. Ventoniuc cere ca primăria să ajute pe elevii săraci cu ocazia sărbătorilor.

Câteva incidente

La urmă s'a luat în discuţie cererea societăţei „Dacia" de a se prelungi contractul cu fabrica de Cărămidă dela Socola pe încă 30 de ani.

Pentru reînoirea contractului a pledat d-nul Tutoveanu.

Dar liberalii s'au declarat contra. D-nii Dimitriu, Eraclide şi Voinea au dat lupta.

Câteva incidente mici.

Sunetele Clopoţelului au restabilit liniştea.

In cele din urmă s'a numit o comisiune care să cerceteze situaţia şi să refere consiliului.

Majoritatea consilierilor s'au declarat de acord cu d. I. Niculi care a cerut o nouă licitaţie.

La discuţii a participat şi d-na Petrovici, cu d. I. Rang.

Acesta din urmă a facut ca consilierii să mai guste şi câte un spirit bun.

*

La orele 11 noaptea şedinţa a luat sfârşit.

L. Paul

PREMIUL NOBEL
PENTRU MEDICINA

Premiul Nobel pentru medicină a fost acordat d-rului Fibiger din Copenhaga, cunoscut prin importante lucrări în chestia Cancerului.

x Mâne dimineaţă la ora 10 se întruneşte, la rectoratul Universităţii, comisia examinatoare pentru admiterea în căminuri.

Tot mâni se întruneşte comisia căminurilor şi cantinelor, sub preşidenţia d-lui pro-rector P. Bogdan.

Prin cimitir în zi de toamnă

(Continuarea din pag. I-a)

che bisericească, picurată de ceară. Reproduc câteva:

Una de la 1857:

„Anii dulci ai tinereţii
S'au pâlit d'al morţei vânt
Şi speranţele vieţei
Dispărură în mormânt

Voi ce m'aţi iubit în lume
Suvenirea mea păstraţi
Şi şoptiţi atu meu nume
Când pe Dumnezeu rugaţi".

Alta dela 1880:

„Şi mama la copile s'a dus
Şi'n lungă sărutare la sânul ei le strânge
E oră de misteruri... La locul cel de pradă

Rămasau soţul — tatăl sdrobit de tot plânge
Când pe vecinici duci Vemrile (?)
Sus în ceriu sbor durerile"...

Pe crucea unui elev de liceu unicu fiu al părinţilor, mort anul acesta:

«Dormi iubite dormi în pace
Netulburat de nici un gând
Tom depune flori şi lacrimi
Pe tristul tău mormânt

Căci viaţa fără tine
Se pare un pustiu
O dorinţă ne mai rămâne
Lângă tine în veci să fim"...

Primăvara, viaţa din natură contrastează cu trofeele morţi din cimitir... Toamna însă dimpotrivă; când florile se vestejesc şi frunzele cad rănite la pământ, îţi imprimă mai bine în suflet legea neschimbată a firii, moartea noastră a tuturora...

Acei cari frequentaţi numai, localurile de petrecere, da ce nu vă deprindeţi să vizitaţi şi locul unde putreziciunea omenească se frânge, unde au adormit patimile, frumuseţea s'a vestejit şi visurile s'au risipit ca fumul...

PR. N. HODOROABĂ

Din Paşcani

Paşcani 26.—*O calamitate.*— Prin avizuri răspândite în oraş, dir. poştelor înştiinţează că începând de la 1 Nov. a. c., oficiul poştal din oraşul-târg, se desfiinţează, cu formula că se contopeşte cu oficiul de la oraşul-gara.

E de prisos să arătăm că această măsură e o adevărată calamitate pentru oraş, mai ales pentru comerţ. E nevoe de intervenţia tuturor cetăţenilor ca această măsură să nu fie cu nici un preţ dusă la îndeplinire.

Şcolare.— La şcoala primară băeţi a fost numit în locul d-lui Zăhărescu, dl. Dăscălescu—Roman ca director, iar dl. Zăhărescu a fost trecut de la cl. II la cl. I.

Politice.— Conform directivelor de la centru, organizaţia liberală va proceda la o reorganizare şi o intensă propagandă.

Cât despre fuziunea naţional ţărănistă, ea continuă a întimpina dificultăţi. *Vestitor*

MAMA ŞI REGINA
M. S. REGINA MARIA DESPRE INTALNIREA CU PRINŢUL CAROL

Reprezintanţii ziarelor americane au înregistrat următoarea declaraţie a Reginei Maria despre întîlnirea cu prinţul Carol (după textul tradus de „Universul"):

Amândoi am fost foarte fericiţi să ne regăsim împreună. Iubirea dintre noi nu se poate topi, dar nu stă în mâinile Mele să fac ceva pentru El. O mamă poate să ierte de 7 ori câte 70, dar o Regină nu poate face nimic împotriva Ţării Sale şi a hotărârilor celor mari... Eu nu pot decât să aştept, să sper şi să mă rog ca Dumnezeu să-l ţie totdeauna pe calea cea bună.

CONGRESUL
profesorilor universitari din Cernăuţi

Cernăuţi.— Duminecă au sosit în Cernăuţi d. Petrovici Ministrul instrucţiunii publice şi profesori universitari din Bucureşti, Iaşi şi Cluj. La gară au fost întâmpinaţi de autorităţile civile şi militare.

In numele Universităţii din Cernăuţi, rectorul Universităţii prof. dr. George Drăgănescu a salutat pe reprezentanţii culturii româneşti, întruniţi în al doilea congres la Cernăuţi. D-sa a arătat însemnătatea congresului în general şi a subliniat în deosebi importanţa acestui congres la care ilustrii oaspeţi vin să contribue cu valorosul lor raport la discutarea chestiunii de organizarea învăţământului superior şi altor probleme în legătură cu această reformă.

Tunelul „Teliu"
cel mai mare tunel din ţară

Duminică 24 crt. a avut loc străpungerea tunelului de la „Teliu" pe linia Braşov-Nehoiaş.

Străpungerea s'a făcut în prezenţa câtorva mii ştirii şi importante personalităţi.

La acest tunel, *cel mai mare din ţară* Tunelul are o lungime de 4370 m. s'a lucrat de doi ani şi jumătate, neîntrerupt zi şi noapte.

N'au lipsit nici accidentele de rigoare la o asemenea lucrare, tunelul costând viaţa a 28 lucrători şi un inginer rămaşi sub malurile surpate.

Străpungerea s'a făcut în condiţiuni excelente şi d. Iulius Berger, inginer din Berlin, antreprenorul lucrărei, a fost viu felicitat.

x *Cu începere de Luni 25 Octombrie, doctorul Şmilovici consultă la aceleaşi ore (4—6) în str. G. Enescu 11 (foastă strada Vovideniei). Casa dr. Blumenfeld.*

INFORMAŢII

x *S'a terminat ancheta contra d-lui Lascar Davidoglu, primul-preşedinte al trib. Ilfov.*

Raportul inspectorului judecătoresc acuză pe d. Davidoglu că a luat bani cu dobândă dela banca Berkovitz sub numele de „Leon David" fapt recunoscut de unul din fraţii Berkovitz, care a dat o declaraţie în acest sens şi care arată că în timpul cât s'a făcut această operaţie numită bancă avea un apel la comisia de impuneri care era prezidată de d. Davidoglu.

Se mai aduc şi alte acuzaţii de repede îmbogăţire a magistratului.

D. Davidoglu a fost dat în judecată.

x *Se anunţă din Capitală că d. Alecu Constantinescu s'a îmbolnăvit din nou, de data aceasta de pneumonie, dar într'o formă uşoară.*

Se comptează totodată pe constituţia robustă a bolnavului aşa că nu-i loc de îngrijorări.

Piaţa Valutară

Leul la Paris a cotat ieri 18,05; la Zurich 2,85.

Devizele în Capitală au notat: Francul francez 3.60; francul belgian 5,; francul elveţian 36; lira engleză 902; dolarul 182; lira italiană 8,15; coroana cehă 5.45; Rentenmark 43,75.

x HIMEN.— Duminică în 24 ale curentei a avut loc în saloanele cunoscutului avocat din Iaşi G. S. Cristofor, ceremonia religioasă a drăguţei sale fiice Elena (Coca) cu d. avocat G. Vântu din Cernăuţi.

Foarte multă lume a ţinut să arate simpatiile şi consideraţia de care se bucură ambele aceste familii, care numără printre membri săi pe apreciatul chirurg şi profesor universitar N. Hortolomeiu.

Serviciul religios a fost săvârşit de preotul G. Florescu de la biserica Golia.

Au onorat cu presenţa lor această frumoasă ceremonie:

D-na şi d. Trancu-Iaşi, ministrul muncei, d-na şi d. dr. Bacaloglu prof. universitar, d-na şi d. dr. Enescu prof. universitar, d-na şi d. dr. Negulescu din Cernăuţi, familiile colonel Dumbravă, colonel Mihailescu, V. I. Radu, Leonida Gheorghiu, dr. Dimitriu-Borca, Th. Stihi preot Andreescu, Vântu, C. Dumbravă, profesor P. Culianu, dr. colonel Andrei Palauz, profesor C. Lupu, Victor Cristofor, G. S. Cristofor şi alţii.

Au ţinut cuvântări ocazionale d-nii V. I. Radu, Trancu-Iaşi, Preotul Andreescu.

x La spitalul „Dr. Ghelerter", s'a reorganizat şi complectat serviciul medical dentistic.

Acest serviciu este pus sub conducerea d-lui dr. Mendel, cunoscutul medic specialist.

x Mâine în 27 Octombrie ora 12 a. m. are loc la Trib. Iaşi secţia III, vânzarea prin licitaţi publică a imobilului librarului Carol Aberman din str. Ştefan cel Mare No. 30.

x **Bibliografie.**—Noui volume ale cunoscutului scriitor umanitarist **Eugen Relgis.**

— *„Poezii"* 1914—1920.

— *„Melodiile Tăcerii"* poeme în proză.

Ambele volume în editura „Cultura universală".

Tot de Relgis, placheta *„Umanitarismul biblic"*, apărută la „Viaţa Românească".

x Efectele furtunei.— Vântul puternic de eri a smuls acoperişul casei locuitorului Riven Leib din Şos. Naţională 40, aruncându-l în şosea.

Cum din întâmplare trecea pe acolo un cotiugar cu doui cai, condus de Gr. Tabacaru din Str. Arapu, ambii cai au fost zdrobiţi de greutatea coşului.

Deasemenea şi căruţaşul s'a ales cu răni grave.

El a fost trimes la spital pentru pansare.

x Ieri a avut loc la Cercul Militar din localitate, un banchet dat de corpul ofiţeresc în onoarea d-lui general Papana, fost comandant al garnizoanei Bălţi, şi acum transferat la Bucureşti.

INŞTIINŢARE

Membrii partidului Naţional cari au aderat la fuziunea cu partidul ţărănesc precum şi acei ce doresc a adera la această fuziune, sunt rugaţi a se întruni Mercuri 27 Octombrie 1926 ora 6 seara în sala de la hotel Binder—str. Lăpuşneanu.

Preşedintele Partidului Naţional

N. CANANĂU

x Un alt caz de Scarlatină s'a declarat în Str. Armeană.

Bolnavul, un frizer, a fost internat în Spital.

x Concert. — In seara zilei de 10 Noembrie, va avea loc la Teatrul Naţional un mare concert dat de d-na *Alexandra Feraru,* cunoscuta soprană de la Operă.

D-na Feraru va cânta din „Manon", „Lohengrin", „Butterfly" şi „Bohema".

Concertul va fi complecta. prin producţia la pian a distinsei pianiste d-ra *Anişoara Martac,* care-va cânta din Mozart, Schumann, Liszt. etc.

x *Spectacole.*-Agenţia Braşcu, aduce la cunoştinţa publicului, că a pus în vânzare biletele următoarelor spectacole:

Compania, *Bulandra, Manolescu, Maximilian:*

Mercuri 3 Noembrie, *Negustorii de glorie.*

Vineri 5 Noembrie, *Cântecul dragostei.*

Compania, *Elvira Popescu-Verneuil:*

Marţi 22 Noembrie, *Ma cousine de Varsovie.*

Mercuri 23 Noembrie, *Pile ou face.*

Cererile de bilete fiind foarte mari, reţinerile Domnilor abonaţi, vor fi respectate numai, până Sâmbătă 23 cor. seara. Dela această dată biletele neridicate vor fi puse în vânzare.

Pentru artişti, pictori şi muziciani

Recomandăm tuturor artiştilor: pictori, sculptori, muziciani, şi în general oricărui artist dornic de cultură, interesanta şi instructiva lucrare a scriitorului renan H. Eulenberg, intitulată „Alte Siluete Literare şi Artistice" apărută în atelierele „Viaţa Românească".

Volumul acesta conţine următoarele esseuri:

Pictori: Watteau, Rubens, Goya, Rembrandt, Raffael, Michel-Angelo.

Muziciani: Chopin, Offenbach, Bach, Mozart, Verdi, Brahms-Haydn, Beethoven.

Literaţi: Caiderson, Walt Whitman, Hans Sachs, Swift, Petrarca, Mme de Stäel, Kotzebue, Halevy, Iens P. Iacohsen, R. Voss şi Petöfi.

Alte Celebrităţi: Kant, Napoleon, Frederic Cel Mare, Lassalle, Bismarc.

Volumul „Alte Siluete Literare şi Artistice" care obţine un strălucit succes de librărie, având peste 320 pagini text, nu costă decât 50 lei.

Comenzile librarilor se vor adresa la Tipografia „Albina" str. Seulescu No. 1 Iaşi.

România
Corpul Portăreilor Trib. Iaşi
PUBLICAŢIUNE No. 116
Anul 1926 luna Oct. în 25 zile

Conform jurnalului Trib. Iaşi S. III-a din 19 Octombrie 1926 şi adresei de autorizare No. 41940 | 926 a aceluiaş Tribunal.

Se publică spre cunoştinţa generală că în ziua de 9 (nouă) Noembrie 1926 ora 10 a. m. se va vinde prin licitaţie publică averea mobilă sechestrată cu procesul verbal No. 537 | 1926 de la debitorul Şmil H. Solomon la pretenţia creditorului Fani Solomon din Iaşi, compusă din: 3 rafturi, una teighea, 746 bucăţ pensule No. 22. 24 şi 26 şi 50 pachete a câte 12 bucăţi pensule No. 12, 14 şi 16.

Vânzarea se va face în Iaşi strada I. C. Brătianu No. 57 şi 59 la domiciliu şi prăvălia debitorului pe bani gata şi în asistenţa grefierului respectiv,

Şef Portărel, Bazali

Secretar, Stănescu

In Iaşul de altă dată
(Continuare din pag. I-a)

şi din celelalte serii, au serbat aproape fără întrerupere, aniversările aceste.

Dintre bacalaureaţii din 1878, ieşeni cunoscuţi au fost: dr. C. Miclescu (colonel), V. Lacinschi fost silvicultor şef la Iaşi şi alţii.

La alte serbări, a secţiei de bacalaureat de la „Institutul Academic" din 1876—77, foştii elevi s'au fotografiat la fotograful Brand din Iaşi. Printre aceşti elevi figurau: Const. Alevra magistrat, inginer C. Antoniade, Titus Cerne, Vasile Dimitriu, Alex. Fotino, Sebastian Grecianu, Ion Lambrino, Petru Manea, Vasile Miclescu, Dimitrie Mitache, Gheorghe Pilat, Ion Stamatiu, Em. Stroici, Eugen Vincler.

Din seria de bacalaureat din 1875—78, figurau: C. Buzdugan fost consilier de curte, Teodor Cincu, Iosef Frey, Aurel Mănescu, D. Moţoc, C. Nanu, Nicu Nanu, I. Nenitescu, Mih. Orleanu, I. Pilat, I. Pruncu A. Sakelarida, C. Stroici, M. Vârgolici, Em. Turbure, M. Vonescu.

In seria de bacalaureat din 1866-67 figurau A. D. Xenopol şi G. Ciurea; din 1867—68: Ion Burada. G. Popovici; din 1869—70: T. Stihi, A. Drăghici A. Fătu; din 1872—73: A. Cotescu, C. Buzdugan, I. Bastoschi, Ilie Stroici, N. Neculaide, Ştefan Albu. Const. Codrescu.

Foarte mulţi ieşeni cunoscuţi au trecut prin această veche şcoală model, unii ca pedagogi, alţii ca eleiv. Ca pedagogi: C. Botez, D. Balif, Em. Cernătescu, A. Cosmiţă, P. Costin, T. Crudu, Gh. Duzescu, I. Freihube, G. Gheorghiu, P. Rişcanu, C. Severin, T. Sibi etc.

Profesori au fost: Dr. I. Ciurea, (şi fondator al „Institutului Academic"), Neculai Culianu, Ion Caragiani, Grigore Cobălcescu, Const, Climescu, Aron Densuşianu, Al. Philippide, Titu Maiorescu, Ion Melik, Petru Poni, Ion Rallet, Ion Stravolca, Mitiade Tzoni, dr, C, Thiron, Andrei Vizanti, Ştefan Vârgolici, A. D. Xenopol,—cu toţii profesori universitari.

Repetitori au fost: Vasile Burlă pentru partea literară, Ion Praja pentru cea ştiinţifică şi alţii.

Tot de la vechiul „Institut Academic", de la bacalaureaţii acestei şcoli, a rămas cântecul dedicat lui Verusi, cunoscutul pictor de pe vremuri din Iaşi. Verusi, autor a foarte multe opere de artă, printre altele a pictat şi capela de la cimitir, unde a înălţat aici nişte sfinţi mari, de se vedeau de o poştă. Tot Verusi a făcut şi portretul lui Conta şi l'a expus la o papetărie din str. Lăpuşneanu, ce pe vremuri se afla, cam pe unde astăzi e fotografia Packer. Pe atunci în toi era un cântec al lui Perino... *Am vrut să ştiu ce'i poezia...*

Licienii de la „Institutul Academic", întâlnind pe stradă pe Verusi, se ţinea după dânsul şi îi cântau:

Am vrut să ştiu ce'i... pictura
Şi-am întrebat pe Verusi
El a spus că'i mănjitura
Expusă la... Papetării.

RUDOLF SUTU

ANUL XXII № 6829

ABONAMENTE

Lei 1000 . . . pe un an
„ 500 . . . „ 6 luni
„ 300 . . . „ 3 luni

3 LEI EXEMPLARUL

SAMBATA 30 OCTOMBRIE 1926

OPINIA

ZIAR POLITIC COTIDIAN

ANUNCIURI
se primesc la toate
Agenţiile de Publicitate
şi la
Administraţia ziarului
Iaşi—Str. Gh. Mârzescu 17

APA IAŞULUI

De câţiva ani administraţia noastră comunală ne dă apa cu linguriţa. Apa de Timişeşti se distribue cu ora. Intre 12—4 după ameazăzi, de pildă, trebue să plăteşti la bărbier un supliment de 15—20 lei ca să-ţi steargă bărbia cu colonie sau să te laşi amăgit de mâinele care primblă din scaun în scaun o sticlă cu apă cu al cărui conţinut te mănueşte pe faţă cu mare economie.

Va fi risipă la unele cişmele de mahala; Va fi dublarea populaţiei; Vor fi tuburile d-lui Tancred Constantinescu care nu ţin presiunea prevăzută în caetul de sarcini; va fi trenajarea conductei ca să nu se surmeneze aducând macar o jumătate din apa captaţilor de la Timişeşti; vor fi toate aceste la un loc,—faptul este că laşul n'are apă, a ajuns un oraş scîrnav şi s'a transformat într'un focar de epidemii, care poate duce secerea morţii şi ruina fiziologică, în toată regiunea.

Leacul? O administraţie comunală capabilă, şi în ori ce caz pe lângă aceasta, sau foarte energică, sau cu lungă durată.

De la războiu încoace n'am avut o administraţie comunală cu aceste calităţi sau în aceste condiţiuni.

Am fi putut'o avea sub ultima guvernare liberală de 4 ani, în persoana d-lui Oswald Racoviţă a cărei inteligenţă şi sîrguinţă le-am apreciat ca profesor, ca coleg de barou, ca adversar în viaţa politică, şi care în ultima şedinţă a consiliului comunal a făcut dovadă strălucită de pregătirea sa în chestiile edilitare din ce în ce mai complexe şi mai grele.

De ce d. Racoviţă a făcut pe struţul cu capul în nisip ca să nu vadă cele ce se petrec în administraţia comunală liberală din al cărui consiliu făcea parte? De ce n'a împedecat galantomia d-lui Toma cu apa de Timişeşti pentru întreprinderile industriale dintre care 4—500 metri cubi pentru fabrica de otravă de la Abator, înfiinţată sub administraţia sa? Ca să menajeze direcţia partidului! Păcat şi regretabil, căci indexul de scumpete a ajuns la 50 pentru lucrătorii de toate categoriile şi la 60 ori pentru toate materialele, iar sărăcia contribuabililor muncipiului laşi ca şi acea a contribuabilor Statului, este îngrozitoare.

Nu-i fac proces d-lui Racoviţă pentru pasivitatea sa trecută, în convingerea că ne va compensa cu activitatea sa viitoare, şi recunosc cu d-sa, că soluţiunile care reclamă sute de milioane cum ar fi acea a dublărei conductei Timişeşti, trebuesc înlăturate, ca să nu ajungem la calendele greceşti cu îndestularea laşului cu apă.

Nu rămân de cât două soluţiuni posibile: apa subterană din împrejurimile laşului preconizată de inginer Paianu şi după multe sondagii combătută de marele hidrolog Lindey (acum mort) şi reluată astăzi de inginerul Welt cu marea sa competinţă şi experienţă căpătată cu conducerea serviciului alimentărei laşului cu apă; — şi apa de Prut susţinută timp îndelungat de mine ca consilier comunal, şi ca primar, de frica că vom fi reduşi cu mijloace financiare la mijloacele proprii ale oraşului laşi şi va fi foarte greu de întreţinut o conductă de apă pe 152 kilometri, care trece prin râurile Moldovei şi Siret, prin râul Bahlui şi pe sub coastele a câtorva dealuri de stepă, cu terenuri mişcătoare.

Să examinăm deci soluţiunea Welt cu apa subterană şi soluţiunea cu apa de Prut, ambele soţii care surâd consilierului liberal d. O. Racoviţă.

A. A. BADAREU

In pag. III-a

Ultima Oră
telegrafică şi telefonică

SOVIETELE VOR INCETA
propaganda revoluţionară în străinătate
şi renunţă la steagul roş

La congresul comunist din Moscova se discută suprimarea or cărui ajutor bănesc pentru organizaţiile revoluţiooare din celelalte state. Asta înseamnă că propaganda bolşevică va fi limitată la frontiere.e Rusiei.

*

E vorba de schimbări radicale în politica externă a sovietelor. Stalin şi partizanii săi vor să facă împăcare cu Anglia. Ei vor înştiinţa oficial că înceteză or ce propagandă antisovietică şi vor propune împărţirea zonelor de influenţă în China.

In schimb, ruşii cer reducerea unei părţi din datoriile ţariste şi acordarea de noi credite.

*

Legaţia rusă din Varşovia a anunţat că steagul roş va înceta în curând să mai fie emblema republicei ruseşti.

D. Cicerin a cerut colegilor săi renunţarea la steagul roşu, de oarece acest steag e pretutindeni considerat ca un simbol al dezordinei şi nu i se dă respectul la care are dreptul un mare popor ca acel rusesc.

Guvernul din Moscova a admis cererea şi a adoptat un nou steag, alcătuit dintr'o bandă roşie şi una verde, tivit pe margini cu o dungă aurie. In mijloc vor fi zugrăvite un ciocan şi o secere încrucişate.

Noua atitudine a Sovietelor dovedeşte înfrângerea completă a opoziţiei lui Zinoviev şi Trotzki.

ASPECTE

Intre scriitori şi gazetari

In fiecare zi mă întâlneste, cel puţin de zece ori: la un colţ de stradă, în biurourile unei administraţii publice, în tramvai; pot fi singur şi amărât căutându-mi refugiul pe o uliţă mărginaşă, pot fi însoţit de oricine, în orice împrejurare, mă opreşte.

Insistent, micros, cu zâmbetul pe buze şi cu o licărire şmecheră în ochi, câteodată; aproape pretenţios şi cu atitudini de creditor experimentat altădată, mă pândeşte de ani de zile şi îmi cere un lucru de mimic, în definitiv: o mică recenzie!

Ştiu că i-ar face plăcerea să-l laud, ştiu că l-ar interesa chiar o înjurătură violentă, numai numele lui să apară încă odată în coloanele gazetei. Ştiu că în fiecare zi cumpără ziarul şi îşi aruncă privirile grăbite spre coloana mea de răutăţi cotidiane: în ajun i-am spus, irevocabil, că mâne va apare recenzia mult aşteptată. Şi n'a apărut, cum nu va apare probabil niciodată.

Pentrucă îmi dau seama că există anumiţi autori de cărţi care nu trebue încurajaţi; că sânt o pacoste pentru cititori, că falsifică gustul literar, şi că le faci un real serviciu readucându-i la meseria pe care o neglijează şi unde ar putea fi utili dacă nu şi-ar pierde vremea cu tipăriturile...

In genere scriitorii păstrează un grav dispreţ pentru gazetari; domnii scriitori se socot mult deasupra noastră pe cari ne consideră un fel de intruşi în arta scrisului.

Şi totuşi, de câteori apare un volum nou, domnul scriitor se face mititel şi bun cerşind, dacă nu un foileton întreg, măcar o mică recenzie!

Toţi sânt identici persecutorului meu: aşteaptă nerăbdători cuvântul gazetarului, bun sau rău, numai să nu se întindă ceeace între noi se numeşte conspiraţia tăcerii. Ei ştiu ca tirajul mare, gloria, premiile Academiei, se obţin prin anticamera redacţiilor de gazete.

Aceasta e satisfacţia şi răzbunarea noastră a gazetarilor, cari muncim zi cu zi şi creem în cinci minute, în sgomotul tipografiei, materialul brut pentru opera nemuritoare a domnilor scriitori.

Scriind aceste rânduri, am convingerea că persecutorul meu nu se va lăsa învins; şi mâne, şi poimâne, va insista din nou, mă va plictisi pe stradă, în tramvai, oriunde mă va întâlni; şi eu îi voiu făgădui cum i-am făgăduit de atâtea ori şi lui şi altora, păstrând mulţumirea că, în definitiv, scriitorii au neapărat nevoe de noi gazetarii pentru a urca în Olymp, cu tot gravul dispreţ pe care în orice împrejurare îl manifestează faţă de noi.

Aceasta e satisfacţia şi răzbunarea noastră. G. SPINA

Din toată lumea

Unde-i corpul Cleopatrei?— Iarăşi a început să se discute chestiunea dacă corpul faimoasei Cleopatra, ultima faraoană a Egiptului, se află într'adevăr înmormântat în grădina Bibliotecei Naţionale din Paris.

Zvonul spune că Imparatul Napoleon a adus din Egipt mumii a celebrei regine şi a îngropat-o în Capitala Franţei.

Ceia ce se ştie precis este că Napoleon a adus 3 mumii, dintre care o femee de o strălucită frumuseţă şi căreia i se zicea Cleopatra. La 1871, în timpul când germanii asediau Parisul, mumiile au fost îngropate în grădina Bibliotecei Naţionale. Dar acea splendidă mumie de femee era într'adevar regina Cleopatra? Nimeni nu poate răspunde.

*

Premiul Nobel— Academia regală din Stockholm va acorda în curând premiul Nobel pentru literatură. Faptul este aşteptat cu nerăbdare în cercurile literare.

Se crede că premiatul din anul acesta va fi Sigrid Undset, sau cunoscutul nuvelist şi dramaturg ungur Franz Molnar.

*

Dentistica în antichitate—Arta dentară e veche decând lumea. In antichitate oamenii îşi puneau dinţi falşi, întocmai ca în zilele noastre.

La Londra există o expoziţie dentistică unde se află un dinte fals găsit într'un mormânt etrusc din Italia, şi care datează de vre-o 1000 ani înainte de Hristos. Dintele este artistic lucrat, aşa că se poate compara cu piesele dentistice de astăzi (după 3000 de ani!)

La aceiaşi expoziţie londoneză se găseşte un dinte femeesc din Ecvator, montat cu briliante...

*

Atentat contra Şahului Persiei— Din Teheran se anunţă că un nou atentat a fost încercat contra Şahului Persiei.

Şahul a scăpat neatins; dar bomba a explodat între roatele automobilului care transporta suita Şahului. Automobilul a fost complect sfârmat, iar cei aflaţi înnăuntru au fost oribil mutilaţi.

Domeniile britanice
pretind independenţă

Cercurile diplomatice socotesc că conferinţa din Londra a dominionurilor engleze, a intrat săptămâna aceasta, în faza cea mai critică.

Se anunţă că generalul Hertzog, primul ministru al Africei de Sud, va susţine chestiunea independenţei dominionurilor.

Africa de Sud şi Canada cer dreptul de a face politică internaţională pe cont propriu, şi a-şi numi reprezintanţi diplomatici şi consulari în toate ţările.

UN BUST AL LUI WILSON
PENTRU CLĂDIREA LIGII NAŢIUNILOR

Sculptorul american Baker a terminat bustul fostului preşedinte Wilson. Bustul va fi în curând transportat în Europa pentru a fi aşezat în palatul din Geneva al Ligii Naţiunilor.

Noi cercetări în planeta Marte
Este planeta locuită?

Astronomii americani fac mari pregătiri pentru explorarea planetei Marte, în scop de a dezlega enigma dacă există sau nu viaţă acolo.

Telescoapele din Flagstaff (Arizona) şi de pe muntele Wilson, au şi fost puse în funcţiune săptămâna aceasta, în condiţi deosebit de favorabile.

Profesorul W. Luyton de la observatorul din Harward, a declarat că de data aceasta se va putea afla precis dacă e posibilă viaţa pe Marte, şi—în caz afirmativ—cum se manifestă această viaţă.

Kaiserul Wilhelm face invitaţii
pentru o vânătoare în Prusia Orientală

Ex-Kaiserul Wilhelm se socoteşte domnitor peste Germania. O nouă dovadă este servită de ziarul „Montag Morgen" din Berlin care anunţă că vre-o 50 persoane (foşti diplomaţi şi ofiţeri superiori) au primit invitaţii de la „Majestatea Sa împaratul Wilhelm II" să participe la o vânătoare a Curţii, la începutul lui Noembrie, la castelul Romingen din Prusia Orientală.

Printre invitaţi se află şi soţul reginei Olandei.

Cum probabil că Kaiserului nu-i trece prin cap să intre în Germania.., ca şă se ducă la vânătoare, îşi va trimite un reprezintant care să primească pe invitaţi la Romingen. E posibil ca reprezintant al împaratului să fie Kronprinţul.

Actualităţi politice

Pertractări

Se atribuise exclusiv d-lui Maniu meteahna nesfârşitelor pertractări politice. Şi se credea că, odată fuziunea terminată, moda pertractărilor va ieşi din uz. Dar nu-i deloc aşa.

Pertractările au rămas în floare.

Pertractează pe două fronturi d. Iorga, pentru a găsi un cui mai bun unde să-şi anine ambiţia bolnavă: cuiul averescan, sau acel liberal?

Pertractează d. Argetoianu. Şi pertractează ilustrul domn Enăcovici care face „integralism" în ziarul „Cuvântul" în nădejdea de a pescui o situaţie.

Pertractează şi tot soiul de caracudă ahtiată după căpătuiala. Niciodată ţara n'a cunoscut aşa oribil mezat de conştiinţe...!

Vintilism

„Educaţia votului obştesc", e noua lozincă cu care d. Vintilă Brătianu porneşte în acţiunea politică.

Asemenea lozincă în gura oamenilor care au înfipt votul ţărănesc în baioneta jandarmilor; care au dublat fundul urnelor; care au permanentizat cenzura şi starea de asediu, ...sună extraordinar de ciudat.

Dar aşa au fost totdeauna liberalii: ipocriţi şi obraznici!

X.

Fetele americane vor să slăbească
dar îşi primejduesc sănătatea

Fetele americane (întocmai ca şi europencele noastre) vor să fie slabe, socotind că aşa li mai frumos; — sau, în orce caz, că aşa-i la modă. In acest scop, dacă ele nu recurg la oţet şi lămâe, în schimb nu mănâncă cât trebue.

Dar postul acesta „estetic" a fost dus până la exagerare. Domnişoarele slăbesc prea mult, au pierdut greutatea normală, se anemiază şi cad pradă gripei, pneumoniei şi tuberculozei.

Americanii s'au alarmat de această auto-înfometare a fetelor lor, şi au început o campanie în favoarea nutrirei. In definitiv, e mai bună sănătatea, chiar cu riscul de a avea un trup dolofan. Barbaţii chiar preferă asemenea trupuri...

Mâncaţi, domnişoarelor!

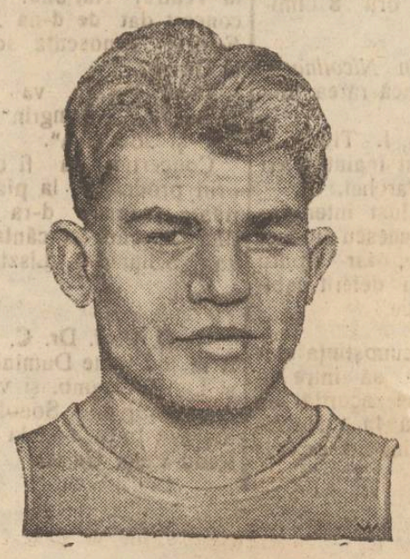

BOXERUL FRANZ DIENER

La un match de box la New-York, boxerul german Franz Diener, a bătut în 10 rounduri, la puncte, pe uriaşul boxer american Knute Hansen.

Hansen era socotit printre primii candidaţi la campionatul lumii, în viitoarea luptă cu Tunney. Bine înţeles, deacum rămâne ca Franz Diener să dispute lui Tunney titlul de campion mondial.

Iarăşi despre Anatole France
— Amintirile d-nei Sandor Kemeri —

Incă nu s'a sfârşit seria de cărţi care vorbesc despre Anatole France, şi nici admiratorii lui nu s'a plictisit să urmărească viaţa şi cugetarea marelui scriitor.

Am vorbit aici despre volumul d-nei Jeanne Marie Pouquet („Salonul d-nei Arman de Caillavet"). Acum o altă scriitoare-femee, *d-na Sandor Kemeri*, dă la iveală o carte de amintiri despre Anatole France.

D-na Kemeri are ca patrie Ungaria, de unde a trebuit să se exileze din cauza ideilor sale politice. Ea a fost multă vreme prietena lui France, pe care l-a cunoscut în 1909, îndată după moartea d-nei Arman de Caillavet. Pentru a se consola de durerea adâncă ce-i produsese moartea prietinei sale, Anatole France plecă în Italia, întovărăşit de d-na Kemeri. Ea a notat zilnic conversaţiile cu France, în plimbările lor prin Roma şi Milano; apoi la Paris, pe când îi dicta episoduri din romanul „Revolta îngerilor".

Călătoria în Italia şi revederea cea din urmă a capo-doperelor din această ţară, au dat prilej d-nei Kemeri să pună în relief caracterul larg omenesc al preocupărilor artistice sau istorice ale noului scriitor. El era neliniştit, visător, tulburat în faţa frumuseţilor trecute, prezentul părându-i de neînţeles şi fugar, în faţa amintirilor ilustre despre oraşele şi peisagiile străbătute, unde totul aparţine trecutului şi subliniază scurtimea zilelor noastre, ca şi chinuitorul efort al oamenilor care tind, peste atâtea erori şi mizerii, către idealul lor imposibil.

Dante a preocupat, până la obsedare pe autorul „Crinului Roşu". In faţa statuei din Verona, France vorbeşte astfel:

— „Mâncăm, ne iubim, muncim puţin, şi iată că viaţa omenească, scurtă, limitată, se trece şi se sfârşeşte....

Treci prin infern şi purgatoriu, ca să ajungi la paradis, poate şi el plin de decepţii... Dante, Divino! Ce-a avut el în viaţă, timp de cincizeci de ani? O mare iubire îndurerată pentru Beatricea; căsătoria cu Gemania Donati, puţin fericită, din cauza caracterului acestei femei veşnic nemulţumită; toate decepţiile posibile ale epocii lui zdruncinate şi a contemporanilor agitaţi; exilul, boala şi moartea la Ravenna, departe de Florenţa lui iubită... Nu şi-a plătit oare scump de tot nemurirea? Şi când te gândeşti că i s'a ridicat această statue hâdă şi fără înţeles"...

As fel, ofensat de privelişlea unui trist monument modern,

(Continuarea ni pag.IV-a)

„COMERȚUL FORESTIER“

SOCIETATE ANONIMĂ ROMÂNĂ

IAȘI -- Sediul central str. Ștefan cel Mare 4

(la Banca Româno-Franceză)

Depozit de Cherestea

EN-GROS și EN-DETAIL

STRADA UZINEI No. 23

(vad comercial de cherestea de zeci de ani)

Bogat asortat cu tot felul de materiale lemnoase, servind prompt extrem conștiincios și cu prețuri mai eftine ca oriunde.

Facem mari înlesniri de plată fără nici o dobândă.

„CAMIONAJUL“

BIUROU DE EXPEDIȚIE ȘI COMISION

s'a mutat în **str. Lăpușneanu 35**

(în curtea berăriei „Astoria“) unde va primi toate avizele C. F. R., pentru ridicarea transporturilor sosite în gara Iași și unde va da toate informațiile.

Totodată „Camionajul“ aduce la cunoștință că lucrează în condițiile vechi și conștiincios.

Cu ocazia Sft. Dumitru oferă serviciul său cu prețul redus și cu oameni cu experiență.

DIRECȚIA

Cunoscutul Profesor M. MESCHER

str. Petru Rareș 19, în curtea caselor Klepper colț cu str. Arcu, în dosul Poștei Centrale

predă: Contabilitatea dublă diferite sisteme, Aritmetica comercială, conturi curente, Corespondența comercială, dactilogr. și alte lucrări de birou, precum și limba germană, după o metodă neîntrecută și ușoară, contra unui onorar foarte redus. — Faptul că cele mai înalte locuri din lumea comercială sunt ocupate de numeroși din foștii săi elevi, sunt o garanție, că tineri și domnișoarele cari vor să se pregătească serios pentru viața practică, se pot adresa cu încredere sus numitului profesor.

Inscrieri 11—1 a. m. și 5—7 la locuința d-lui Mescher.

Recompensă de 200 lei

Se va acorda aducătorului următoarelor acte: Pașaport de supușenie italiană, bilet de liberă petrecere eliberat de Siguranța din Iași precum și alte acte fără valoare între care și bilet de populație și suma de lei una sută. Aceste acte le-am pierdut în parcursul Păcurari-Abator în tramvai. Renunț la sumă din portfeuille și dau în plus suma de mai sus.

SANTE MERLUZZI

Canton No. 1 lângă Abator-Iași

Geamuri albe, simple, colorate, ornamentate, riglate; ori-ce grosime și calitate, cu prețurile fabricei; deasemenea diamante pentru tăiat geamuri numai la

Primul Depozit de geamuri și oglinzi

Israel Bergher S-sor

str. Anastasie Panu 50

Casă fondată la 1876

Societatea „Ort“

Aduce la cunoștința membrilor societății și tuturor acelora cari consimt idealului învățământului profesional, că Duminică 31 Octombrie ora 3 p. m. va avea loc adunarea generală în localul școalei *„Moritz și Bety Wachtel“ str. Sărărie 147.*

Podgoreni

Perii de sârmă, Țevi pentru fiert, Dopuri, Foarfeci de vie, Arcu, Ferăstrae, Pile, Canele de lemn și alte unelte viticole găsiți cu prețuri avantajonse la

Cooperativa Podgorenilor din Moldova

STRADA ARCU No. 1.

Ocazie rară

In str. Mârzescu 19 Iași, de vânzare eftin mobile pentru 24 camere de hotel complecte, mobilier nou și în bună stare.

Se vinde și în parte.

A se adresa str. Mârzescu 19.

In București

ziarul „Opinia“ se găsește de vânzare la depozitul de ziare „Independența“.

Calea Victoriei 56 peste drum de terasa Otetelesianu.

Tribunalul jud. Iași S. III-a

Publicație de vânzare

No. 8384 din 27 Octombrie 1926

Dl. Marcel Brill avocat din Iași proc. D-lui Moritz Wachtel propr. din Iași str. Lăpușneanu 32 prin petiția înreg. la No. 31188 | 926 a cerut Trib. Iași s. III-a să autorize Corpul Portărelor Iași să facă din nou formele de vânzare prin licit. publ. a imobilului din Iași sfr. Păcurari No. 38 propr. D-lu Lazăr Mendelsohn fost comerciant actualmente falit domic. Iași ătr. Păcurari 38 pentru neplata sumei de 270.000 lei cu proc. de 18 la sută pe an de la 15 Aprilie 1925 până la achitare, osebit 30.000 lei onorar de avocat, plus cheltueli de urmărire; în baza actului de ipotecă aut. de Trib. Iași s. III-a sub No. 5154 | 924 înscris la No. 498 | 924 și învestit cu form. exec. la No. 159 | 925.

Tribunalul admițând cererea prin Jurnalul No. 7595/926, a autorizat Corpul Portăreilor Iași, să facă din nou formele de vânzare a imobilului urmărit s'a făcut și comunicat comandamentul No. 4370 | 925 adresat D-lui Jude Sindic al falimentului Lazăr Mendelsohn din Iași după care conform art. 503 pro. civ. s'a făcut procesul verbal de situație al imobilului urmărit care este: un imobil cu locul lui în întindere aproc. de 1500 m. p. situat în Iași str. Păcurari 38, construcție de cărămidă pe temelie de piatră, acop, cu tablă compus din 3 corpuri de clădiri, 1) Corpul de clădire principal este compus din 5 camere și un antreu având la față o verandă de sticlă cu scară de piatră și trotuar de piatră; camerele sunt zugrăvite, având sobe de teracotă și parchet pe jos, iar exteriorul este boit, 2) Corp de clădire în două etaje, cel de sus compus din 3 odăi având la față un vitraj de sticlă cu scări de piatră iar cel de jos compus din două camere care servesc de bucătărie cu un vitraj de sticlă, și 3) Corp de clădire compus din 3 camere și două bucătării. In curte mai sunt două cămări și două closete toate de cărămidă acop. cu tablă, do ă pivnițe pietruite și o grădinuță de flori despărțită cu grilaj de lemn, camerile corp I și II-lea sunt zugrăvite afară de bucătăriile cu sobe și dușamelele pe jos, curtea este pavată cu piatră. Imobilul are instalație de lumină, apă și canal și este în perfectă stare de întreținere. Imobilul are următoarele sarcini conform cu lista de sarcini de Grefa Trib. Iași s. III-a. afară de creanța de mai sus, 200.000 lei cu proc de 15 la sută pe an datorite D-nei Ana Horovitz, în baza ipotecei înscrisă la No. 54 | 1923, lei 1.000.000 cu proc. de 18 la sută pe an datorită D-lui Aizic Bercovici în baza ipotecei înscrisă la No. 522 | 924 și la percepția circ. I-a Iași suma de 2560 lei.

Se încunoștințează că vânzarea și adjudecarea acestui imobil va avea loc în pretorul Tribunalului Iași secția III-a în ziua *de 17 Decembrie 1926,* ora 12 amiază, începând licitația publică dela suma de 350.000 lei, fixată de creditor prin cerere.

Sunt somați toți cei ce au vre-un drept de arendă, chirie, ipotecă sau alte privilagii ca înaintea adjudecării să arăte înaintea Tribunalului pretențiile lor, cunoscând că în urmă nu li se vor mai ține în seamă.

Dosar No. 961 | 925

Președinte M. EȘIANU

Portărel, I. Popovișl

Cititi „Opinia“

România

Corpul Portăreilor Trib. Iași

PUBLICAȚIUNE No. 115

Anul 1926, luna Oct. în 25 zile.

Se publică spre cunoștința generală că conform adresei Jud. Ocol I Mixt Iași, No. 26839 | 926, se va vinde prin licitație publică în ziua de 11 Noembrie 1926 ora 10 a. m. averea mobilă sequestrată prrocesul verbal No. 999 | 926, de la D-nii Idel Buium și Iancu Moscovici la pretenția firmei Isac Glantzstein avere compusă din: 21 garderobe, una toaietă și una oglindă.

Vânzarea se va face în Piața Halei din Iași pe bani gata și în asistența comisarului respectiv.

Șef Portărel, Bazali

Secretar, Stănescu

România

Corpul Portăreilor Trib. Iași

PUBLICAȚIUNE No. 114

Anul 1926 luna Oct. în 25 zile

Se publică spre cunoștința generală că conform adresei Jud. Ocol II Mixt Iași No. 25453 | 926 se va vinde prin licitație publică în ziua de 6 Noembrie 1926 ora 10 a. m. averea mobilă sequestrată cu procesul verbal No. 702 | 926 de la D-nii Victoria și Gh. Grigoriu la pretenția Soc. de Economie Hatmanul Nicoară avere compusă din: una masă, una etajeră, covoare, una oglindă, una mesuță și scaune.

Vânzarea se va face în Iași strada Vasile Lupu No. 20, domiciliul debitorilor pe bani gata și în asistența comisarului respectiv.

Șef Portărel, Bazali

Secretar, Stănescu

FUNCȚIONARĂ dispunând de timp liber între 3—7 dorește a ocupa un serviciu la un birou, bancă etc.

A se adresa la ziar.

DE INCHIRIAT în casele D-lui Isidore Margulies din str. Ștefan cel Mare două apartamente a câte 3 odăi și o bucătărie.

DOMNIȘOARĂ perfectă în croitorie de dame, dorește lucru în familie.

A se adresa printr'o c. p. D-ra S. N. str. Bas-Clauș No. 7 Loco Tatarași.

PROBLEMA CHIRIILOR

O jurisprudență importantă

în chestia modului de plată a chiriei

Se cunoaște soluția, pe care Curtea de Casație a dat-o procesului de evacuare a farmaciei Konya, precum și faptul, că respingând evacuarea, Curtea de Casație a aplicat o ultimă jurisprudență a Secțiunilor Unite ale Inaltei Curți.

Acea jurisprudență discută chestiunea depunerilor ce chirie în conformitate cu legea din Iulie 1921 și dat fiind, că ea face o importantă deosebire de tratament a chiriilor portabile la casa proprietarului, față de acele cherabile de către proprietar la casa chiriașului, reproducem un pasagiu din acea jurisprudență (deciziunea No. 17 | 926 din 23 Septembrie 1926).

Formalitățile de liberare a chiriașilor după legea menționată (Iulie 1921 N. R.) are a se aplica numai în ipoteza când chiria este portabilă, căci numai în acest caz legea cerea mai înainte facerea unei oferte reale pentru liberarea chiriașilor și prin urmare numai atunci poate fi locul la îndeplinirea formelor mai simple de liberare conform nouei legi menită a înlocui oferta reală cerută de dreptul comun, căci admițând contrariul ar fi să se îngreuneze iar nu să se înlesnească situația chiriașului pe care legea a voit a-l ocroti.

„Că atunci când chiria este cherabilă, adică trebuia plătita a domiciliul debitorului chiriaș, acesta nu are nici o formalitate de indeplinit, nici oferta și nici noua formalitate ce înlocuește in interesul său oferta reală, ci proprietarul pentru a avea dreptul la rezoluțiunea sau a da eficacitate pactului comisoriu expres, trebue să constate că s'a prezentat la domiciliul chiriașului și că acesta i-a refuzat plata, căci numai astfel chiriașul este în culpă și poate fi vorba de rezoluțiunea contractului“.

O crimă la Leorda

Botoșani.—In comuna Leorda jud. nostru s'a întâmplat o crimă în următoarele împrejurări:

Individul Th. Manoliu de 21 ani păzitor de vite, pe când era pe câmp cu vitele, și-a adus aminte că la bariera satului stă singură într'o casă femeia Maria Automache, care posedă o sumă de bani.

Pe la ora 6 jum. individul se duce la casa femeiei și bate în ușă. Femeia deschide ușa și la întrebarea ei ce poftește, banditul răspunde: **bani.** Femeia obiectează că nu are. Atunci Manoliu se repede ca o fiară sălbatică la un sipet, rupe lacătul și scoate câte va sute de lei economisite de femeia.

La țipetele desperate ale femeei, banditul îi aplică o palmă puternică în față, după care o strânge de gât lăsând-o moartă.

După această ispravă, banditul are grija să puie lampa aprinsă la capul victimei.

Incepându-se cercetările Manoliu a fost arestat. El a recunoscut crima. Cu actele dresate, a fost înaintat parchetului.

Louiz Adler

x D. Papacostea, director general P. T. T. a părăsit aseară Iașul, cu trenul de 9.45.

Inainte de plecare, d-sa a inspectat oficiul postal al gării rămânând mulțumit de cele constatate. A adus elogii d-lui Th. Nicolau, dirigintele oficiului, și i-a acordat gratificație leafa pe o lună.

x In lipsa de acasă, a familiei Horovitz, din str. Elena Doamna 26, hoții au furat o mantilă de blană de astrahan și mai multe argintării.

x Tribunalul Secția I, compus din d-nii Păcuraru, Lupu și procuror Panu, a judecat eri procesul de delict de audiență intentat d-lui avocat Camil Gârcineanu.

Tribunalul a rămas să se pronunțe azi.

x Ieri a avut loc căsătoria religioasă a d-lui ing. Cosmovici cu d-ra Tacu, fiica d-nei D. Tacu.

O SATEANCA BANUITA CA HOAȚA

LINȘATĂ DE LOCUITORII UNUI SAT DIN JUDEȚUL IAȘI

„JUDECATA POPORULUI“ MAI DĂINUEȘTE IN UNELE SATE DIN BASARABIA

Prefectura județului a fost înștiințată azi de un curios caz de judecată, a poporului basarabean.

In satul Plotoienii vechi (sat de peste Prut curând alipit Iașului) o săteancă Olia Luca Bobu de 35 ani, a fost învinuită de a fi furat de la un vecin un curcan.

După cum e încă obiceiul în Basarabia, hoții de vite și păsări, sunt judecați de o delegație de săteni.

In virtutea acestui obiceiu, guardul comunal V. Gogu a convocat la „Sfat“ în curtea obștei, pe toți locuitorii satului pentru a o judeca.

Sfatul a hotărât ca femeia să capete câte o lovitură de la fie care săteanu.

In virtutea acestei judecăți, femeea a fost pur și simplu linșată de mulțime.

Odăiașul primăriei, a apucat o de păr și a târât-o prin toată ograda Primăriei în timp ce ceilalți săteni o loveau.

O lovitură aplicată de Gh. Dobândă i-a fost fatală.

Femea a încetat din viață chiar în ograda Primăriei.

Arestat, Gh. Dobânnă a declarat „că n'a tras femeei d cât 2 palme peste obraz și un picior“. S'a nimerit ca „piciorul“ să-i fie tras în coaste, provocându-i o puternică hemoragie internă.

D-ra Parysis de la teatrul Michel, zice: „Săpunul Cadum e neîntrecut pentru frumusețea tenului“. Spre a menține pielea sănătoasă, nu trebue să se folosească decât săpunuri absolut pure. Fabricarea foarte îngrijită a săpunului Cadum face din el un produs esențial igienic, ce sporește frumusețea tenului.

INFORMAȚII

x *Intrarea grupului Dragomirescu în clubul liberal, n'a lăsat nici o urmă. Frământarea pentru șefie a rămas în aceiași stare.*

Majoritatea foștilor parlamentari d-nii Crupenschi, Eraclide, D. Dimitriu, O. Racoviță, se mulțumesc cu șefia **camaradului** *Crupenschi.*

Grupul Toma cere un șef de la centru, în speranța că acesta va da delegație de conducere d-lui Toma. Nu mai vrea însă pe d. Vintilă Brătianu de frică să nu dee delegație d-lui I. Botez. Ei doresc acum șefia d-lui I. Duca, pe care în prealabil îl asigură de Ministerul de interne.

x Invățătorul N. Ionescu din comuna Liteni ni se plânge că furându-i-se actele și banii ce-i avea, în tren, venind spre Iași — s'a adresat Primăriei cerând un ajutor spre a se putea întoarce acasă.

De la Primărie a fost trimes la Poliție, de aci la Județ și în cele din urmă, s'a ales fără nici un ajutor de nicăieri.

x Sâmbătă 30 Oct. a. c. ora 9 seara va avea loc în localul școalei Vachtel obișnuita ședătoare a grupului „Hametiv“. Va conferența d. A. Vaiseberg (s. r). Urmează un program literar muzical.

Intrarea liberă.

După ora 9 accesul în sală interzis.

x Intrunirea invalizilor. — Invalizii din războiu, Ofițeri și grade inferioare, din orașul și jud. Iași, sunt rugați a lua parte la marea întrunire care va avea loc Duminică 31 a. c. cu delegați din toată țara.

Locul de adunare va fi la Societatea invalizilor impasul 40 Sfinți No. 3, ora 8 dimineața.

x *Incăerarea din Nicolina.*— Am anunțat eri încăerarea din Nicolina.

Costache Aparu, I. Tivilic și C. Lucescu au fost înaintați eri după amiază la Parchet.

După ce li s'a luat interogatoru', Tivilic și Lucescu au fost puși în libertate, iar Aparu menținut arestat și deferit cabinetului II Instrucție.

x Se aduce la cunoștința studenților care vor să intre în căminuri, că li se acordă un ultim termen până la 1 Noembre, pentru a-și înainta cererile și actele.

x *In fine, după 9 zile de la ordonanțare, au sosit 4 milioane lei acordate Iașului din fondul despăgubirilor.*

Se vor putea deci plăti funcționarii municipali pe luna Septembre, și chiar li se vor acorda aconturi pe Octombre.

x *Ieri s'au declarat în oraș 10 noi cazuri de scarlatină.*

Patru au fost izolate la spital, iar șase la domiciliu.

Da azi începe să funcționeze și spitalul de izolare din localul școalei „Vasile Alexandri“.

x Ministerul instrucției a înștiințat astăzi rectoratul universității că d. prof. Em. Riegler este trecut la pensie pe ziua de 1 Noembre.

In locul d-lui Riegler, examenele în această sesiune vor fi ținute cu d. prof. Ionescu.

x *Deshumarea unui erou.*— Cu o deosebită solemnitate a avut loc eri la cimitirul Eternitatea desgrobarea osemintelor maiorului Vârtejanu mort în războiul Unirei, în luptele dela Mărășești,

Au azistat la trista solemnitate reprezentanții autorităților civile și militare.

Slujba divină a fost oficiată de I. P. S. S. Mitropolitul Pimen al Moldovei.

Osemintele au fost apoi puse într'un sicriu și duse si duse pe un afet de tun la gară pentru a fi reînhumate la Mărășești.

Onorul a fost dat de o companie de soldați din Reg. 13 Inf.

x Baia Comunală va fi închisă de la 1—8 Noembrie a. c. pentru curățirea rezervoarelor și cazanelor.

x **Construcții pentru orfani.**—In ziua de 28 Noembre ora 11 a. m. se va ține licitație publică în localul Societății „Ocrotirea Orfanilor din Războiu“ din Iași, Str. Kogălniceanu No. 11, pentru construirea în Iași a 10 clădiri conform planului tip A.—Amatorii de a lua în antreprindere aceste lucrări pot consulta devizul, planul și condițiunile la sediul Societății în orice zi de serviciu.

Concurenții pentru a fi admiși la licitație vor depune odată cu oferta, recipisa Ad-ției Financiare sau a Casei de Depuneri pentru depunerea unei garanții provizorii de lei 120.000 în numerar sau efecte publice.

x D. Grigore Țurcanu a fost ales în delegația permanentă a comunei Podul-Iloae, în locul vacant prin demisia d-lui C. Balan.

Ca supleant, în locul d-lui Țurcanu, a fost ales d. Th. Cazacu.

x Concert. — In seara zilei de 10 Noembrie, va avea loc la Teatrul Național un mare concert dat de d-na *Alexandra Feraru,* cunoscuta soprană de la Operă.

D-na Feraru va cânta din „Manon“, „Lohengrin“, „Butterfly“ și „Bohema“.

Concertul va fi completat prin producția la pian a distinsei pianiste d-ra *Anișoara Martac,* care-va cânta din Mozart, Schumann, Liszt. etc.

ECOU

— D. Prof. Dr. C. Parhon va fi în loc litate Duminică 31 Oct. și Luni 1 Noemb. și va consulta dim. la Spitalul Socola iar după amează între 3—5 la d. dr. Em. Radu Piața Unirei.

ULTIMA ORA

UNGURII PREGĂTESC SĂ-ŞI ALEAGĂ UN REGE

Se orede că va fi ales arhiducele Albrecht

Budapesta 29.—Guvernul maghiar se străduieşte să obţie votarea grabnică a proectului pentru înfiinţarea Casei Magnaţilor.

Din această grabă se trage concluzia că guvernul intenţionează să convoace în curând alegeri generale şi apoi să aleagă un rege.

Conform Constituţiei, Camera Deputaţilor, împreună cu Camera Magnaţilor au dreptul să aleagă pe Regele ţării.

Se crede că legitimiştii nu vor reuşi să impue alegerea arhiducelui Otto de Habsburgh, ci mai curînd va fi ales arhiducele Albrecht.

Este însă imposibil a se cunoaşte de pe acum situaţia exactă.

Incendiarea conacului

de pe moşia d lui Krupenschi

Chişinău 29.— Un incendiu a nimicit conacul de pe moşia d-lui Krupenschi de lângă Bălţi. S'a prăpădit o bibliotecă preţioasă şi multe obiecte de valoare.

Pagubele se cifrează la mai multe milioane lei.

Focul s'a declarat în lipsa d-lui Krupenschi de acasă.

Conacul nu era asigurat.

Iarăşi pânea

O nouă convocare la primărie

Astă seară a fost convocată delegaţia permanentă, la un loc cu morarii, pentru a se discuta asupra chestiei pânei şi a se lua o hotărâre.

Morarii cer o scumpire a pânei de calitatea doua.

Brutarii sunt nemulţumiţi de trei calităţi de pâne de oare ce morarii îi obligă de a consuma zilnic o cantitate de făină de lux, pe când populaţia refuză această pâne.

Şi d. primar Petrea s'a convins că regimul cu trei calităţi nu mai poate dăinui.

In şedinţa de astă seară d. Petrea după cum însuşi ne declară—speră că nu numai că va reveni la vechiul regim adică două calităţi, dar va rămâne chiar şi vechiul preţ.

Să vedem.

TEATRUL LYRIC

Direcţ. I. Goldenberg. Turneul Trupei din Lodz

Conducerea A. G. Companeietz

Astăzi Vineri 29 Octombrie 1926

IOŞKE BEREKET

Operetă comică în 3 acte

Arhitectul Berindey

a fost eliberat

Bucureşti 29.—Se ştie că arhitectul Berindey a avut ieri o altercaţie în stradă cu d. general Popescu comandantul corp. II A. după care arhitectul a fost arestat.

După cercetările făcute de parchetul militar (la Bucureşti este stare de asediu), d. Berindey a fost pus în libertate, dar s'au dresat acte de dare în judecată pentru ultraj.

Uriaş cutremur de pământ

Berlin 29.— Observatorul sismologic din Oppenheim a înregistrat un uriaş cutremur de pământ care a ţinut 4 ceasuri în şir.

Centrul cutremurului a fost în Oceanul Pacific.

Regina în Canada

Montreal 29.— Regina Maria şi principii români au fost primiţi la Montreal de un public imens.

S'a făcut şi o primire oficială deosebită, întrucât regina este o prinţesă engleză.

Regina a ţinut un discurs declarând că totdeauna a fost mândră de originea ei engleză.

Oaspeţii au plecat la Ottava.

O familie franceză asasinată de bandiţi

în Bulgaria

Sofia 29.— Banda comunistă a fraţilor Stoicov, a asasinat ieri la Ortacheoi pe inginerul francez Formont, pe soţia şi fiica lui şi pe o doamnă care-i însoţea.

Bandiţii au oprit trăsura pe şosea, sub motiv de a controla actele.

Apoi toate cele patru persoane au fost ucise cu focuri de revolver.

Vizitiul, deşi grav rănit, s'a dus până la comuna apropiată şi a înştiinţat autorităţile. De acolo s'a telefonat imediat la Sofia.

Reprezintantul Franţei la Sofia a cerut anchetarea imediată a cazului.

Deschiderea Sobraniei

Sofia 29.— Sobrania s'a deschis ieri.

Regele Boris a cetit mesajul prin care anunţă relaţii bune cu toţi vecinii şi vorbeşte despre împrumutul acordat Bulgariei de către Liga Naţiunilor.

A 4-a aniversară

a marşului asupra Romei

Roma 29.— Serbătorirea celei de a 4-a aniversări a marşului asupra Romei, a avut loc cu un fast deosebit.

Sute de mii de fascişti au ovaţionat pe şeful lor.

D. Mussolini a rostit un discurs, îndemnând la muncă, disciplină, onestitate şi lipsă de egoism.

Mussolini

Chemat de mulţime, d. Mussolini a vorbit a doua oară în Piaţa Colona arătând că fascismul a ridicat prestigiul Italiei în afară şi expunând încheerea conventiilor cu Siamul, Spania, România, Guatemala etc.

ZINOVIEV EXCLUS

din Internaţionala III

Moscova 29.— Zinoviev a fost exclus din Internaţionala III, de oare ce a provocat dezord ni şi acte dăunătoare prin atitudinea lui politică.

Ciocniri de trenuri

în gara Câmpiniţa

Ploeşti 29.— In gara Câmpiniţa, un tren de marfă a scăpat pe pantă şi a ciocnit maşina trenului 327.

Au fost complect sfărmate 12 vagoane, ambele locomotive avariat , iar linia ruptă.

Sunt 2 răniţi.

Pagubele materiale trec de 1o milioane lei.

Un automobil

loveşte o căruţă

Tg. Frumos 29.— Aseară pe când automobilul, ce face cursa Tg. Frumos-Iaşi, venia în oraşul nostru, în plină viteză, a lovit căruţa d-lui Luzăr Lehrer sfărâmând-o complect şi rănind în acelaş timp atât căruţaşul cât şi calul.

In urma cercetărilor făcute de d. subcomisar Huşeanu, reese că vina ar fi a căruţaşului care mâna cu mare iuţeală.

El a fost înaintat Parchetului.

Remanierea ministerială

D. Averescu va lua finanţele.— Se discută situaţia d-lor Goldiş, Lapedatu, Văleanu şi Meissner

Până în 10 zile se va face sigur o largă remaniere ministerială.

Părintele Lupaş rămâne în guvern pentru că s'a înscris în partid. Portofoliul d lui Goldiş şi mai ales acel al d-lui Lapedatu sunt în primejdie, între aceia şi pentru că ei refuză să se înscrie în partidul poporului.

D. Lapedatu nu poate rămâne cu mâna dreaptă în dreapta d-lui Vintilă Brătianu, întinzând numai câteva degete de la stânga d lui Manoilescu, în durerile facerei bugetului cu un spor de cel puţin 8 miliarde lei (leu care a atins 3 centime aur). Primul ministru va lua portofoliul finanţelor, ca să dee d-lui Manoilescu posibilitatea să producă. Dar d. Lapedatu va umbla cu tactică vicleană, nu este exclus să fie evacuat de pe banca ministerială, de parlamentari.

Parlamentarii cer plecarea d-lui Goldiş dacă nu se înscrie în partid, şi trecerea d-lui general Văleanu la alt minister, pentru că ministerul comunicaţelor să fie dat generalului Ionescu adversarul neinduplicat al bandei Cotescu de la autonomia C. F. R.

Parlamentarii mai cer plecarea sau măcar transferarea d-lui Meisner de la lucrările, publice căci nu admit cu nici un preţ suprimarea prestaţiilor pentru drumuri şi înlocuirea prin impoz.te în bani care nu se încasează nici o dată, ci numai se iartă la fie care schimbare de guvern cu alegeri generale.

O acţiună comună

a socialiştilor franceji, belgieni şi germani

Geneva 29.—Partidele socialdemocrate din Franţa, Belgia şi Germania, pregătesc o acţiune comună pentru a sprijini politica de înţelegere între cele trei ţări.

Deputaţi ai acestor partide au avut o întrevedere la Geneva. Apoi, câţiva deputaţi socialişti germani au plecat la Paris pentru a continua acţiunea începută.

x *Iarăşi salariile învăţătorilor.* — Ziarul nostru a publicat plângerile învăţătorilor din jud. Iaşi cari şi-au primit salariile pe Septembrie de abia la 24 Oct.

Dl. Revizor şcolar Florea cearcă să justifice marea întârziere prin schimbările ce s'au făcut prin transferări şi detaşări în cursul lunei Octombrie.

Adevărul nu este acesta. Intârzierea facerii statelor se datoreşte faptului, că la revizorat şcolar a lipsit în luna Septembrie personalul indicat a alcătui statele. Transferările şi detaşările s'au făcut şi ele în mod tare neregulat.

Uzinele Skoda progresează

ca urmare a grevei minierilor englejl

Praga.—(Ceps).—Situaţia uzinelor Skoda se arată acum a fi mult mai favorabilă în privinţa comenzilor din străinătate. Aceasta se explică prin faptul că uzinele engleze de oţel sunt puse în imposibilitate de a executa şi preda la timp comenzile lor din cauza grevei minerilor.

Aşa fiind, produsele uzinelor Skoda se pot valorifica într'o măsură urcată pe piaţa mondială, urcându-se exportul în China, America de Sud şi Africa meridională.

INFORMAŢII

x O CĂLĂTORIE NEPLĂCUTĂ.— Trenul Cernăuţi—Iaşi, plecat Mercuri din Cernăuţi şi are urma să sosească la ora 3 noaptea în Iaşi, a sosit Joi, la ora 11 dimineaţa.

Intârzierea se datoreşte la două întâmplări, care au cauzat călătorilor şi spaimă şi neajunsuri.

Iată cele petrecute.

*

In apropierea gării Valea Siretului un strigăt răsună printre călători, că vine o maşină şi o ciocnire va fi nevitabilă. Panica printre călători a fost mare. Se vedea în adevăr o maşină, venind spre tren.

Din fericire un cantonist a făcut sforţări uriaşe şi prin semnele şi strigăte, a putut opri atât maşina cât si trenul şi nenorocirea a fost evitată.

Dar călătorii au trebuit să se dea jos din tren, pentru a continua călătoria prin transbordare. Şi aceasta în timpul nopţei, pe ploaie şi intrând într'un cumplit noroiu.

Şi după ceasuri, în fine călătorii au putut să-şi continue drumul.

*

Dar necazul pentru aceşti călători nu era terminată.

La staţia Cuza-Vodă trenul a rămas 40 de minute, până să treacă pe acolo un tren de marfă.

Şi în fine Joi la ora 11 ziua călători au ajuns la Iaşi.

x **Aniversarea naşterei M. S. Regina Maria.**— M. S. Regina Maria a României a împlinit astăzi 51 ani.

Dimineaţă la ora 11 a avut loc la Mitropolie un te-deum, oficiat de către I. P. S. S. Pimen, Mitropolitul Moldovei şi al Sucevei, înconjurat de un sobor de preoţi.

La această solemnitate au participat d-nii: Gen. Frim, comandantul garnizoanei locale, I. Axinte, prefectul judeţului, dr. Tănăsescu, Tutoveanu, Lapteş, Georgescu, consilier agricol, maior Manoil, comandantul Companiei, maior Strat, din partea comenduirei locale, d-nii ofiţeri superiori din garnizoana Iaşi, precum şi o mulţime de public.

Onorurile au fost date de către un excadron din reg. 7 Roşiori, împreună cu muzica reg. 13 Infanterie.

x D. Nicu V. Spacovici, licenţiat în drept a fost numit ca inspector în Ministerul Muncei şi detaşat la Iaşi.

x D. dr. Gluckman, printr'o adresă înaintată epitropiei spitalului israelit, cere concurs pentru postul de medic primar, rămas vacant prin moartea d-rului Silberştein.

x *Spectacole.*—Agenţia Braşcu, aduce la cunoştinţa publicului, că a pus în vânzare biletele următoarelor spectacole:

Compania, *Bulandra, Manolescu, Maximilian:*

Mercuri 3 Noembrie, *Negustorii de glorie.*

Vineri 5 Noembrie, *Cântecul dragostei.*

Compania, *Elvira Popescu-Verneuil:*

Marţi 22 Noembrie, *Ma cousine de Varsovie.*

Mercuri 23 Noembrie, *Pile ou face.*

Cererile de bilete fiind foarte mari, reţinerile Domnilor abonaţi, vor fi respectate numai, până Sâmbătă 23 cor. seara. Dela această dată biletele neridicate vor fi puse în vânzare.

Dr. Albert Ficler

Specializat în clinicele şi spitalele din *Berlin, Leipzig* şi *Frankfurt etc.* în boli de:

Stomac, Intestine şi **Ficat**

Boli de Nutriţie:

DIABET, (tratament cu *Insulin*) GUTA, ARTERIOSCLEROZA, etc.

ELECTRO-TERAPIE

Cons.: 9—11 si 3—6.

Iaşi, Str. Lăpuşneanu 27

DOCTOR

Tr. Mihailescu

asistent universitar

chirurg secundar gynecolog la spit. Maternitatea

BOLI DE FEMEI, GENITO-URINARE-SIFILIS

Str. Lăpuşneanu No. 18, etaj

Telefon No. 164

Consult. 1—3

MIRCEA C. SERION

DOCTOR IN DREPT

AVOCAT

Birou de Notariat

Str. Muzelor 4

DOCTOR IN MEDICINĂ

M. WECHSLER

Specializat în Franţa în

ARTA DENTARĂ

Boli de gură şi de dinţi

Consult. 9-12 şi 2-7 p. m.

IAŞI, Str. Ştefan cel Mare 13

Casele Leon Mayer

DOCTORUL

R. DAMSKER

Str. Cizmăriei No. 17

(PIAŢA HALEI)

Consultă zilnic între orele 8—11 a. m. şi 2—5 p. m.

pentru **Boli Interne**

Sifilis şi **Genito-Urinare**

Dr. Jacques Goldner

Şef de lucrări la Facultatea de Medicină

Boli interne, Boli de copii

Iaşi, — strada Mârzescu 17

Cons. 2—4 p. m.

TYP

PURGATIV-LAXATIV

NEINTRECUT

DESFUNDĂ-CURĂŢĂ

ODATĂ, BINE şi PLĂCUT

STOMACUL şi INTESTINELE

CUTIA Typ

CURAJĂ-ŢI LA SĂPTĂMÂNĂ BURTA ŞI VEI TRAI SUTA!

SE AVUT ÎN FARMACII ŞI DROGHERII

Farmacia Curţei Regale şi Laboratorul

de chimie analitică Fraţii Dr. Konya

Succesori Dr. EM. GROZEA, IAŞI

LABORATOR DE PRODUSE CHIMICO-FARMACEUTICE

premiate cu medalii de aur în ţară şi străinătate

Specialităţi proprii aprobate de Consiliul Sanitar Superior

Câte-va din aceste specialităţi:

Vinul Konya: tonic, nutritiv, cu principiile de Cola, Coca şi Guarana.

Sudex: pudra antisudorifică, de mare efect contra transpiraţiei la mâini, picioare, etc.

Dentalin: renumita apă de gură.

Crema de Pete: contra petelor de orice fel de pe obraz şi pentru îngrijirea feţei.

Preparate cosmetice Margot: crema, pudra şi săpun pentru înfrumuseţarea feţei.

Salparill: cel mai bun sirop depurativ al sângelui stricat, având ca efect reînoirea organismului.

Kalmodon: antinevralgie, contra durerilor de dinţi, de cap, nevralgii, etc.

Laboratorul de analize: primeşte analize chimice de orice fel,

ŞTIRI DIN ŢARĂ ŞI STRĂINATATE

Inovaţia d-lui Papacostea

Inspecţie cu banchete

O inovaţie a d-lui Papacostea lirectorul general al P. T. T; inspecţie cu banchet.

Creditul nostru va creşte colosal în străinătate dacă sistemul se va generaliza şi or care inspecţie pentru orice categorie de funcţionari se va termina printr'un banchet—plătit de cine ? dacă nu comitem o indiscreţie dat de inspector funcţionarilor sau de funcţionari inspectorului, căci aceasta ar insemna că servicile noastre publice, considerate ca servicii de orient, sunt ireproşabile.

Funcţionarii noştri telefonici în urma banchetului au adormit, cu conştiinţa împăcată, aşa de profund, încît dimineţile, cei cu „noaptea mare" n'au putut fi treziţi înainte de ora 7, cu toate strigătele telefoanelor.

*

Vom avea un palat al P. T. T., cu instalaţiuni proprii moderne, pentru ca la telefon automatismul să iee locul domnişoarelor, foarte drăguţe dacă nu le ceri comunicări telefonice ?

După căldura tuasturilor d. Director General a declarat „Opiniei" că îl doare capul de dificultatea alegerei printre atâtea oferte de palate pe care le-a primit.

Ne facem datoria de creştini, uşurând durerea d-lui Papacostea, prevenindu-l să-şi scoată din cap casa Daniel care ca preţ, comision şi refacere ar trece de 100.000.000 lei.

D. Manoilescu care ţine baerile pungei statului, a declarat după intervenţia parlamentarilor din grupul cu comision :

— „Nu dau milioanele ceruţe, de şi sunt ieşan. Nu 'pot şi nici nu trebue s'o fac. Ştiu că voi plăti-o în parlament, dar prefer să dau acelor parlamentari ca *comision gratuit*, portofoliul meu de sub-secretar, de cât suta de milioane dintr'o visterie pe secatele".

Accident de automobil

Roman 28.— Un automobil în care se aflau ing. Vasiliu din Cernăuţi, d-ra Botez şi tânărul Iliescu, — s'a lovit de un stâlp lângă oraş şi s'a răsturnat.

Ing. Vasiliu are o coastă ruptă, iar Iliescu mâna dreaptă fracturată. F.

Instalarea Camerii de Comerţ

O vamă la Roman

Roman 29.—In localul Camerii de Comerţ a avut loc instalarea primului consiliu, al Camerii de Comerţ pe un period de 4 ani.

Au fost prezenţi d-nii : N. Gavrilescu preşed. Trib., V. Moisina prim grefier, d. R. Chefneux, prefectul judeţului.

S'a procedat la alegerea comitetului, în persoana d-lor : I. Mogâldea preşed., O. Rozenberg şi I. Schwartz vicepreşed., Leon Grünberg, Carol Brand, Dr. Tebeica, Iulius Iştein, Leon Zeilicovici, Michel Petreanu, Gh. Dobranici, Siegmund Rozen, I. Andrieşi, Iosef Ionescu, Gh. Răzuş, S. Abramovici, H. Rozner, Leopold Kling, Gh. Andrieşi membrii permanenţi.

Ca delegaţi : Paraschiv de la federală, E. Chefneux de la camera agricolă, dep. Calvocoresçu din partea consiliului judeţean, senator Constandache din partea cons. com.

Imediat după instalare, a avut loc o şedinţă a noului comitet.

Prima chestiune luată în discuţie, a fost nevoia înfiinţării unei vămi la Roman, similară celei din Bacău.

Intr'o şedinţă viitoare, se va discuta mai pe larg această importantă chestiune.

Filloreanu

DIN VASLUI

Vaslui.— *Zăpadă.*— Joi dimineaţă a căzut peste oraş şi împrejurimi prima ninsoare. Timpul s'a răcit simţitor.

Parastas.—Marţi s'a oficiat la biserica Sf. Treime din cimitirul Eternitatea,un parastas—din iniţiativa funcţionarilor prefecturei Vaslui—în memoria lui Dumitru Gheorghiu, fostul contabil al prefecturei.

Slujba religioasă a fost oficiată de către părintele Ulea protoereul judeţului, în prezenţa d-lor : Al Buzdugan, secretarul consiliului judeţean, Alexandru Moleş şeful serviciului financiar Simion Frimu ajutor contabil, Dumitru Mihailescu, Gh. Petrăchescu, I. Popa, I. Pavel şef de biurou, Bighiu, Papadopol şi alţi funcţionari din diferite administraţii.

Inaugurarea „Casei de Sfat" din Negreşti

De Sf. Dumitru, s'a făcut cu o deosebită solemnitate inaugurarea „Casei de Sfat", a partidului poporului din Tg. Negreşti, în prezenţa d-lui general Râşcanu.

După oficierea serviciului religios a avut loc un banchet în localul primăriei.

Seara a avut loc în noul local al „Casei de Sfat" un bal în beneficiul Crucei Roşie.

Artistice. — Artiştii teatrului naţional din Bucureşti sub conducerea d-lui Soreanu, vor da o singură reprezentaţie pe scena teatrului judeţean, cu „Secretul lui Polichinile".

Biletele s'au pus în vânzare la agenţia teatrală şi la cassa teatrului.

A.

Abonaţi-vă la Opinia

şi-o răspândiţi

Iarăşi despre Anatole France

(Continuare din pag. I-a)

France se consola ducându-se să admire operele din muzeele dela Roma şi Napoli. Frumosul îi procura o emoţie superioară, în voia căreia se lăsa cu deliciu. El nu era un impasibil. „Emoţiile, spune France, ne fac să simţim viaţa".

Pentru el, muzeele nu conţineau frumosul mort. Pe când povestea o călătorie a lui Horaţiu ca o întâmplare de astăzi, cineva observă cu spirit cât e de anacronică întâmplarea. Anatole France însă răspunse : „In toate lucrurile cu adevărat omeneşti, nu este deosebire, chiar după îndelungate veacuri".

D-na Kemeri mai reţine următoarea profesiune de credinţă :

— „Pentru mine, adevărul, este frumosul. Dacă totuşi un incomprehensiv ar inzista, aşi spune, dac'ar trebui să aleg între frumos şi adevăr, că n'aşi sta la îndoială : aşi păstra frumosul, fiind sigur că el poartă într'insul un adevăr mai înalt şi mai profund ca adevărul însuşi".

Anatole France înţelegea prin aceasta, că nu poate exista frumos desăvârşit fără legături cu natura şi fără observaţia vieţei.

Cartea d-nei Kemeri mai cuprinde interesante capitole asupra împăcării lui France cu Rodin, France şi erudiţia, France şi viitorul etc.

Ca încheere, reproducem o ultimă gândire care pune în lumină melancolia adâncă a acestui spirit vast : „Ironia este bucuria înţelepciunii. Fără acest mic fulger, înţelepciunea ar fi prea întunecată ; căci în fond înţelepciunea este amară şi tristă, şi poartă într'însa un fel de abnegaţie şi resemnare".

SPIC.

PROCLAMAREA FUZIUNII NAŢIONAL-ŢARANISTE

LA IAŞI

SOLEMNITATEA DE ASEARĂ.— CUVÂNTĂRILE.-- ORGANIZAREA

Şedinţa solemnă a proclamărei fuziunei a avut loc aseară la clubul ţărănist.

Din partea naţionalilor au participat d-nii N. Cananău, C. Praja, Dr. Anghel, Gh. Ghibănescu, Petru Bogdan, Anibal Ciurea, Alfons Herovanu, Mihai Borcea, Andrei Bădărău, Perlmuter, Lazăr Grecea, Căp. Pilescu, V. Arsenie, Visarion, Grumază, Andriescu, Ungureanu, V. Alexandrescu şi Niţescu.

Ţăraniştii au venit în număr mult mai mare. Printre fruntaşi notăm pe d-nii N. Costăchescu, prof. dr. Tănăsescu, dr. Râşcanu, prof. Mironescu, I. Rang, Labuşcă, Titus Lapteş, Jelea, dr. C. Tănăsescu, G. Zane etc.

Deschiderea şedinţei

La orele 9 jumătate d. prof. *N. Costăchescu* deschide şedinţa.

Apoi face un mic istoric al înfăptuirei fuziunei, insistând asupra faptului că fuziunea a fost provocată de porunca opiniei publice.

Căci trebuia să se ţină seama de această poruncă pentrucă avem exemple de partide care trecând peste curentul opiniei publice, s'au topit.

Trebue să înfăptuim o forţă politică pe care ţara să se bizuie în orice moment.

Ne asumăm o grea răspundere faţă de ţară, care şi-a pus încrederea în noi.

Vom lupta contra jafului public pe care-l exercită alte partide ; căci la noi n'au loc acei care vând guvernului case pe preţ dublu, vagoane etc.

Fuziunea este un punct de asanare morală, care nu va permite furtul nici în afară şi nici înăuntrul partidului.

Şi d. Costăchescu încheie.

Partidul Naţional-Ţărănesc, care se sprijină pe muncă, are datoria de a înfrăţi muncitorii din toate unghiurile ţărei.

*

Cuvântul naţionalilor

Apoi ia cuvântul d. *N. Canadău* care spune.

Suntem cu totul de acord cu ideile exprimate de d. Costăchescu.

Am venit în mijlocul ţăraniştilor mai cu seamă din porunca opiniei publice.

Noi venim în mijlocul d-stră dezinteresaţi de orice ambiţiuni personale, cu puterea de a ne pune pe muncă, pentru a forma o forţă politică.

*

Partidul naţional-ţărănesc nu trebue să aştepte puterea dela cei de sus, ci să vie prin forţa sa.—

Intre noi, spune d. Cănănău, nu trebuie să se formeze un moment bisericuţă de partid.

*

D. Prof. Gr. Ghibănescu, se ocupă de caracterul de stânga al partidului fuzionat.

D. *Alfons Herovanu* declară că nu fără o vie emoţie a călcat pragul clubului ţărănist.

Partidul Naţional Ţărănesc va fi un partid de contrapondere partidului liberal.

In continuare d-sa vorbeşte de programul partidului, care va fi lipsit de violenţe, neputând da altfel rezultate dorite.

D. *Lăbuşcă* priveşte acest important fapt politic ca o ideie izvorâtă din nevoia democratizării vieţii politice.

*

In şedinţa de aseară nu s'a ales încă comitetul provizoriu pentrucă naţionalii n'au adus listele definitive de partizanii lor. In orice caz până Joia viitoare se va alege comitetul şi delegaţia permanentă.

In acest comitet va fi provizor. Va lucra la organizare în timpul perioadei de tranziţie.

Nu se poate şti cât va dura această perioadă. După trei—patru luni când statutul şi programul partidului fuzionat vor fi puse în aplicare, se va convoca congresul judeţean pentru alegerea definitivă a comitetului.

Comitetul provizor va fi acel anunţat de noi eri, cu o singură schimbare.

In locul d-lui prof. dr. Parhon care se mută la Bucureşti, la vicepreşedinţie se afirmă că va fi ales d. I. Rang.

L. Paul

Inarmarea noastră navală

prin comenzi din Italia

Guvernul a deschis tratative cu „Uniunea constructorilor navali" din Italia, pentru furnizarea unor submarine, contra-torpiloare şi alte unităţi de războiu. Tot din Italia se vor cumpăra muniţii şi armament pentru marină.

Comanda aceasta este desigur o obligaţie impusă în legătură cu jovialul împrumut de 200 milioane lirete.

Sperăm însă că măcar de data aceasta, nu ni se va furniza ferărie veche şi pulbere stricată,—cum s'a întâmplat cu comanda de arme şi cartuşe.

Procesul fraudelor de la Primăria Bârlad

Bârlad 29.— Eri înaintea tribunalului de Tutova, s'a judecat procesul fraudelor de la Primăria Bârlad.

Acest proces datează din anul 1922 luna Mai şi este urmarea unui denunţ făcut Ministerului de Her. Horovitz, denunţ căruia a urmat o anchetă ce s'a făcut de d. Bărbulescu, Inspector administrativ şi Petrescu, Inspector financiar. Apoi la 1924 prin ordonanţa definitivă a d-lui judecător de instrucţie, au fost daţi în judecată Tribunalului, domnii : Corneliu I. Doc, fost Preşedinte al Comisiei Interimare, Neculai Dorin, fost vice-Preşedinte, V-le Chiper, fost casier, C-tin Ganea, Toporaz, V-le Munteanu, V-le Leon, N. Gheorghiu şi Ion Morariu, foşti funcţionari la casieria comunală, cum şi Locotenentul Ludovig Roşu, de la Manutanţa armatei, din localitate.

Faptele ce se impută d-lui Droc sunt acele de rea administraţie şi risipirea averei comunei, d-lui Dorin, aceleaşi fapte, d-lui Chiper de falş şi abuz de încredere, celor şase funcţionari de falş, iar d lui Locot. Roşu, fapta de abuz de încredere. V-le Leon şi V-le Munteanu sunt acum morţi.

Tribunalul judecând procesul, a rămas să se pronunţe la 1 Noembrie.

Sandu

Inaugurarea monumentului lui de Max

Joi a avut loc la Paris în cimitirul Montparnasse, unde este înmormântat de Max, inaugurarea monumentului ridicat din iniţiativa Comediei Franceze, ilustrului nostru tragedian, mort anul trecut.

In numele ţării noastre a rostit o cuvântare evocând personalitatea lui de Max, d. Damandy, ministrul României la Paris. Ca reprezentant al teatrului francez a vorbit d. Emile Fabre, administratorul general al Comediei Francez, iar un societar al aceleaşi instituţii a recitat poemul ocazional scris de d-na Catulle Mendès.

INFORMAŢII

x Astăzi M. S. Regina îşi serbează aniversarea nasteril Sale ; Suverana împlineşte 51 ani (născută în 1875) Cu acest prilej s'au oficiat tedeumuri, în toată ţara.

x Pentru realizarea bugetului sporit pe 1927, se comteaza pe un plus de 2 miliarde la încasările vamale ; 1 miliard din taxele de timbru şi înregistrare ; şi alte venituri considerabile din impozitul pe consumaţie şi diferite dări indirecte.

Piaţa Valutară

Leul la Paris a cotat ieri 18,10 ; la Zurich 2,90.

Devizele în Capitală au notat : Francul francez 3.50 ; francul belgian 5,10 ; francul elveţian 34,30 ; lira engleză 860 ; dolarul 170,50 ; lira italiană 7,75 ; coroana cehă 5.28 Rentenmark 42,45.

x Cu ocazia vizitei în localitate a d-lui N. Zissu, subdirectorul general al închisorilor, a avut los la Primărie o mică consfătuire, în chestie penitenciarului Galata.

D. Zissu, a opinat ca mănăstirea Golia să fie prefăcută în închisoare.

In acest caz, muzeul să fie mutat în actualul local al închisorei.

D. Primar Petrea a refuzat aceasta. A promis însă o sumă de îmbunătăţiri pentru închisoarea Galata, între care instalarea luminei electrice şi aducerea unei conducte de apă, numind în acest scop, o comisiune.

Mâine 30 Octombrie ora 9 dim. se va oficia la Biserica Banu din Str. Lăpuşneanu parastasul în memoria defunctului

STOICA ALEXANDRU

maestru mecanic şi pilot, din grupul I Aviaţie Iaşi, mort în accidentul de aviaţie cu Căp. Bănciulescu.

x D. Prof. C. B. Penel a fost autorizat să predea lecţii de dicţiune elevilor basarabeni de la liceul internat din Iaşi.

x D-ra Florica Botez-Gordon, conducătoarea grădinii de copii din Dobrovăţ (Vaslui), a fost transferată la Iaşi.

x IN CHESTIA FURTULUI DE PLATINA.— Judecătoria Ocolului II Urban pronunţându-se în procesul furtului de platină de la facultatea de ştiinţi, a condamnat pe N. Iosipovici la 2 ani închisoare şi 10,000 lei despăgubiri pentru tăinuire, şi I. Leonescu funcţionarul care a sustras platina, la 1 an închisoare şi 10,000 lei amendă. Judecătorul a avut în vedere că funcţionarul este minor.

Cei patru bijutieri (Leon Mayer, Lazăr Iosef, I. Glantzştein şi M. Iosef) care au cumpărat platina, au fost condamnaţi la câte 50,000 lei amendă şi 60,000 lei despăgubiri către Universitate.

x Tribunalul Secţia III, a suspendat eri procesul de evacuare a Sfatului Negustoresc, întrucât părţile nu s'au prezintat la strigare.

x Solemnitatea deschiderei cursurilor la Seminarul Veniamin Costache, a fost fixat pentru 1 Noembrie ora 9 dimineaţa.

x Astă seară, are loc consiliul profesoral al facultăţei de Ştiinţi, urmând a se pronunţa asupra recomandărei unui conferenţiar provizor pentru specialitatea Opticei.

DOCTORUL

IOSIF SMILOVICI

anunţă că

S'A MUTAT

în casa *Dr. Blumenfeld* din

str. George Enescu 11

(foastă Vovidenie)

şi consultă :

în zilele de lucru de la **4—8**

iar *Duminica* **9—10** dim.

x Curtea de Casaţie, cercetând recursul d-lui dr. Grozea, s'a pronunţat contra evacuărei farmaciei Konya, din actualul local.

x Eri au început la Universitate examenele de admitere în cămioanele studenţeşti din localitate.

x Curtea de Apel s. I-a, pronunţându-se în cererea d-lui Lazăr Rotenberg din Iaşi de a se aplica sechestru asigurător asupra venitului d-lui Nuchăm Wolfsohn, comerciant din Tg. Stefăneşti pentru suma de 400.000 lei ce se cuvine reclamantului, a admis sechestrul.

x Tribunalul secţia I-a, camera de consiliu a acordat eri, titlul de persoană juridică Cercului Militar din localitate.

Ca preşedinte al Cercului Militar figurează d. col. Naum.

Pentru artişti, pictori şi muziciani

Recomandăm tuturor artiştilor : pictori, sculptori, muziciani, şi în genere oricărui artist dornic de cultură, interesanta şi instructiva lucrare a scriitorului renan H. Eulenberg, intitulată „Alte Siluete Literare şi Artistice" apărută în atelierele „Viaţa Românească".

Volumul acesta conţine următoarele esseuri :

Pictori : Watteau, Rubens, Goya, Rembrandt, Raffael, Michel-Angelo.

Muziciani: Chopin, Offenbach, Bach, Mozart, Verdi, Brahms-Haydn, Beethoven.

Literaţi : Caiderson, Walt Whitman, Hans Sachs, Swift, Petrarca, Mme de Stäel, Kotzebue, Halevy, Iens P. Iacobsen, R. Voss şi Petöfi.

Alte Celebrităţi : Kant, Napoleon, Frederic Cel Mare, Lassalle, Bismare.

Volumul „Alte Siluete Literare şi Artistice" care obţine un strălucit succes de librărie, având peste 320 pagini text, nu costă decât 50 lei.

Comenzile librarilor se vor adresa la Tipografia „Albina" str. Seulescu No. 1 Iaşi.

Conform art. 23 din legea privitoare la dobândirea şi pierderea naţionalităţii române, se publică următoarea cerere de naturalizare, spre ştiinţa acelora cari ar voi să facă vreo întâmpinare, potrivit dispoziţiunilor art. 23 din zisa lege.

Domnule Ministru,

Subsemnatul Leopold Ecker, supus Austriei, domiciliat în comuna Bucium Judeţ Iaşi de profesiune viticultor, fiind venit în România încă din anul 1902, sunt căsătorit în România, am copii internaţi în şcoalele Româneşti, înzestraţi cu cultură Românească, şi posedând sentimente Româneşti, legăturile mele sociale şi de afaceri fiind absolut legate de această ţară Românească.

Cu onoare vă rog ca în baza dispoziţunelor Art. 17 din legea privitoare la „Dobândirea şi perderea Naţionalităţei Române", să binevoiţi a dispoza să mi se acorde cetăţenia Română.

In acest sop cu onoare anexez următoarele acte :

1). Copia interogatorului Md. L. I. din care se constată că sunt născut la 11 Noembre 1878 în Austria şi că sunt venit în ţară la 30 Neombre 1902.

2). Declaraţiunea de renunţare la supuşenia statului Austriac, autentificată de Judecătoria Ocol II rural Iaşi la No. 347 din 11 Septembrie 1926.

3). Certificatul No. 23273 | 926 a Judecătoriei Ocol II mixt Iaşi

4). Certificatul No. 37570 | 926 a Trib. sect. I Iaşi ambele certificate constatatoare că nu am suferit condamnaţiuni.

5). Certificatul Primăriei Comunei Bucium din care se constată că am bună purtare în societate.

6). Certificatul Primăriei Comunei Bucium din care se constată că am mijloace sufici nte pentru întreţinerea mea şi a familiei. LEOPOLD ECKER

ANUL XXII No. 5830

3 LEI EXEMPLARUL

DUMINICA 31 OCTOMBRIE 1926

ABONAMENTE

Lei 1000 . . . pe un an
„ 500 . . . „ 6 luni
„ 300 . . . „ 3 luni

OPINIA

ZIAR POLITIC COTIDIAN

ANUNCIURI se primesc la toate Agenţiile de Publicitate şi la Administraţia ziarului Iaşi—Str. Gh. Mârzescu 17

Conducta Timişeşti

şi sporirea debitului ei

Iaşul are o apă excelentă de băut, apă de isvor din regiune muntoasă, fără bacterii, fără săruri minerale într'însa, dar nu e destulă pentru Iaşul de astăzi. In urma infiltrărei rurarilor, provincialilor din Moldova de Nord şi Basarabia, populaţia municipiului Iaşi s'a îndoit ridicându-se la 140,000 suflete. Unii susţin chear că Iaşii ar avea astăzi 170,000 locuitori, dar exact numărul nu l ştie nimene, nici biuroul populaţiei, nici primarul cu cei 12 — era să zic apostoli — ajutori de primar.

Dintr'o convorbire cu corespondentul ieşan al ziarului „Indreptarea" ar ieşi că d. Petrea socoate că populaţia municipiului Iaşi ar fi de 130,000, de oarece îşi propune să ridice bugetul ordinar 1927 la 130,000,000 lei de la 86,000,000 cât este astăzi.

Are dreptate d. Petrea când crede că pentru întreţinerea unui oraş este indispensabilă o cheltuială de 1000 lei pe an, de cap de locuitor. Natural că în această sumă n'ar intra cele 6—10 milioane salariile funcţionarilor diurnişti din care mulţi nici nu dau pe la Primărie, dar sunt plătiţi înaintea funcţionarilor ordinari.

Dacă Iaşii ar avea în realitate 170,000 locuitori, ne ar trebui un buget ordinar de 170.000.000 lei. Am intrat în războiu cu o populaţie de 70.000 locuitori, cu un buget de 3 milioane jumătate lei aur, ceia ce după cursul de astăzi (leul 3 centime aur), ar face eam 120.000.000 lei. Se înţelege că trebue să mai adăogăm ceva pentru sporul de populaţie şi am ajunge la un buget normal de 150.000.000 lei, imposibil de stors din sărăcia Iaşilor. Incurajarea imigrărei prin transformarea păşunei Bahluiului, în terenuri de construcţie cedate pe nimic, a fost o crimă contra vechiului Iaşi. Să dea D-zeu ca această crimă să n'aducă ruina Iaşilor.

Care este cantitatea de apă indispensabilă Iaşilor? Ieşenilor vechi în număr de 70 000, le trebuia 12,000 m³ de apă pe zi. Nimic nu ne îndreptăţeşte să tratăm pe ieşenii noi în număr egal, ca nespalaţi.

Deci Iaşului i-ar trebui 24,000 m³ fără a mai adaogi nimic pentru întreprinderile industriale de oare ce administraţiile noastre comunale s'au însărcinat să le distrugă, începând cu morile.

Astăzi se distribue apa numai 9 ore cel mult pe zi. Lipsa de apă între orele 12—4 din zi şi de la 7 sara până la 6 dimineaţa este foarte simţită sub toate formele şi nu mai putem închide gura lumei.

Dar de unde şi cu ce mijloace să aducem această cantitate de apă? De aci încep dificultăţile aproape insurmontabile. La întrebarea de unde? toată lumea răspunde: din captaţiile de la Timişeşti unde este apă de ajuns şi de rămas.

Dublarea conductei, care ca lungime de sigur şi poate chiar ca diametru este cea mai mare din Europa, a costat—fără rezervoriile cu distribuţia—la 1906 suma de 17 milioane ceeace ar însemna astăzi 600 milioane şi poate mâine cu o nouă urcare a valutelor tari, 800 milioane lei.

Prin actuala conductă Timişeşti n'am putea aduce decât maximum 15.000 m.c. pe zi. D. inginer Velt aducea în rezervoriul dela Copou, efectiv 14,000m³ pe zi, redusă la mai puţin de 12,000m³ de d. Niculescu actual conducător al serviciului alimentărei cu apă, ca precauţiune.

D. Niculescu crede că derangările conductei pe porţiunea Braeşti—Iaşi proveneau din prea mare presiune a debitului de 14,000 m³ asupra tuburilor. Dau cu plăcere act d-lui Niculescu că de la scăderea debitului încoace, n'am mai fost tulburaţi de întreruperi în venirea apei la Iaşi.

Pe lângă că debitul de 15,000 m³ pe zi ar fi insuficient astăzi, obţinerea plusului de 3000 m³ asupra debitului de astăzi ar costa multe milioane.

Proectul Niculescu se bazează pe un rezervoriu construit la un nivel mai jos sub grădina Copou sau chiar jos lângă şoseaua Păcurari de unde apa să fie ridicată prin pompe refulante, în rezervoriul de la Copou, legarea între dânsele a acestor rezervorii etc.

Aceasta ar însemna 10—15 milioane în construcţiune şi o cheltuială nouă de 2 până la 3 milioane pe an, pentru refularea apei din rezervorul de jos în cel de sus.

Ni se pare că proectul Niculescu n'a ajuns nici până la consiliul tecnic superior. In or ce caz primarul Toma avea o idee originală în chestia apei: aducerea Siretului la Iaşi de acord în parte cu def. Rache Vasiliu, care prin aducerea Siretului făcea Bahluiul navigabil cu vase care prin gura Jijiei, dădea în Prut şi de aci în Dunărea.

Să ne reîntoarcem la serios.

A. A. BADAREU

Din toată lumea

Regele oţelului.— D. Elbert H. Gary, supranumit „regele oţelului" şi-a sărbătorit la New-York a 80-a aniversară.

D. Gary a fost întâi rândaş la ţară, apoi contabil, avocat, judecător şi în fine mare industriaş, ajungând preşedintele corporaţiei metalurgice din America. La vrâsta de 80 ani e bine sănătos şi are o straşnică poftă de mâncare.

D. Gary a comunicat ziariştilor câteva amănunte din viaţa sa.

Ca originalitate, remarcăm motivul pentru care d. Gary nu fumează. Incepuse să fumeze încă pe când era copil. Dar într'o zi maică-sa n'a voit să-l sărute, pentru că mirosea a tutun. De atunci, d. Gary n'a mai pus ţigară în gură.

„Regele oţelului" este feminist. El e convins că, în or ce ramură de activitate, femeile ar fi mai pricepute ca barbaţii.

In fine, d. Gary este un admirator al lui Mussolini.

*

Divorţ princiar. — Tribunalul din Berlin a pronunţat divorţul între prinţul Eitel de Prusia şi soţia Sofia.

*

Furtuna în Italia.— Din cauza furtunei, apele mării au năvălit în portul Livorno, provocând serioase stricăciuni. In alte localităţi, pe coastă, vântul a luat acoperişurile caselor şi a provocat accidente omeneşti. Unele stabilimente balneare au fost deteriorate.

La Veneţia, piaţa San Marco, şi cartierele joase ale oraşului, sunt inundate. S'au construit poduri provizorii, pentru a se asigura circulaţia.

Cum îşi petrece exilul Abd-el-Krim

Fostul şef rifan, Abd-el-Krim, s'a instalat în insula Reuniunei (oceanul Indian), unde are la dispoziţie un splendid castel. Fostul războinic îşi îngrijeşte florile din grădină şi face dese plimbări cu automobilul.

Zilele curg liniştite şi fără emoţii.

De curând, una din nevestele lui Abd-el-Krim a născut un copil. E singurul fapt deosebit care a întrerupt monotonia vieţii rifanului exilat.

Din ale regimului

Muncitorii ardelent Al. Ullman şi Iosif Kadar, au crezut că există în România constituţie, drept de vot, parlament şi iluzii de aceasta. In credinţa lor naivă, cei doi muncitori şi-au pus candidatura în luna Mai, la alegerile generale. S'au văzut însă luaţi de guler şi băgaţi la închisoare. Au făcut câteva luni de prevenţie, până'n Octombre, când au fost judecaţi de consiliul de război din Cluj,... pentru propagandă comunistă şi primejduirea ordinei publice!

Amândoi au fost achitaţi şi, în fine, puşi în libertate.

Pentru ce au stat oamenii 5 luni de zile în închisoarea preventivă? Fiindcă porniseră în campanie electorală, luând cu dânşii 100 dolari cu care să acopere cheltuelile! Dolari? Vra să zică, atentat la siguranţa publică,

Şi poliţia a procedat energic contra acestor muncitori obraznici care îndrăzneau să candideze şi să vorbească de constituţie, vot, parlament şi alte chestii subversive...

Aşa-i regimul liberalo-averescan: idiot la culme.

X.

ASPECTE

PILDA BUNULUI GENERAL

Un incident, ale cărui urmări vor fi desigur tranşate în foruri înalte pentru a se dovedi încă odată ca politica noastră e amestecată ori şi u de, s'a petrecut între un domn general comandant de corp de armată şi un arhitect cu relaţii familiare sus-puse.

Gestul generalului care şi-a pus în joc, poate, situaţia, trebue reţinut: a intervenit cu autoritatea şi cu dreptul pe cari i le dădeau calitatea, pentru a înfiera un act barbar săvârşit împotriva unui biet soldat.

E aproape înduioşetoare această întâmplare. Şi desigur, ca şi noi, sânt foarte mulţi cari în conflictul deschis vor fi de partea generalului nedreptăţit de la început: măsura arestării preventive luată de general în contra agresorului a fost ridicată imediat, prin anumite intervenţii. Presa liberală a şi luat poziţie de atac împotriva generalului...

Ne gândim însă că zilnic citim în ziare amănunte asupra cazurilor de bătae în armată; regulat citim că din cauza persecuţiilor din partea superiorilor, soldaţi se sinucid; cine frequentează consiliile de războiu poate să-şi dea seama că nenumăratele dezertări sânt efectul răului tratament îndurat de soldaţi în cazărmi.

E trist că nu s'au putut stârpi încă moravurile vechi din educaţia militară: e păcat că armata trebue să fie o şcoală a demnităţii civice, e de multe ori atinsă de elemente cari ar trebui înfrânate. Textul din codul justiţiei militare care tratează despre lovirea inferiorului, găseşte o foarte rară aplicaţie.

De aceea gestul domnului general Popescu trebue subliniat şi reţinut ca o pildă; el dovedeşte un spirit civilizat cari ar trebui să pătrundă cât mai mult în oştire pentru curmarea unui rău, din păcate încă existent.

Sau exagerăm noi? Oare domnul general a intervenit numai pentrucă soldatul era lovit de un ţivil şi aceasta, în primul rând n'a putut-o tolera generalul?

Nu. Avem convingerea că d. general Popescu a intervenit pentrucă, fiind un om civilizat, nu poate admite pur şi simplu bătaia. In asemenea condiţiuni, exemplul dat de d-sa poate să fie util şi trebue să fie.

G. SPINA

Monumentul eroilor de la Marna

La Châlons-sur-Marne s'a inaugurat splendidul monument (cliseul alăturat) în memoria eroilor căzuţi în luptele de la Marna, Yser, Champagne şi Verdun.

D. Painlevé, ministrul francez de război, a rostit o emoţionantă cuvântare.

Ungaria vrea un rege

Zvonul unei uniuni personale româno-ungare

In Ungaria se reînfiinţează Camera Magnaţilor şi vor avea loc în curând alegeri generale. Se spune că noul parlament se va ocupa neîntârziat, de alegerea unui rege al Ungariei, rămânând ca actualul regent Horty să-şi păstreze titlul de Palatin.

Odată cu aceste ştiri, s'a lansat zvonul că Anglia desfăşoară o intensă acţiune pentru a uni Ungaria cu România, sub sceptrul Regelui Ferdinand.

In unele cercuri, toate aceste ştiri sunt puse în legătură directă cu recentele întrevederi dintre d nii Averescu şi Bratianu, precum şi cu audienţele frunţaşilor politici la diferiţi membri ai familiei regale. In acelaş scop, Regina Maria şi-a scurtat durata voiajului în America,

Ar fi vorba ca parlamentul maghiar să proclame pe M. S. Regele Ferdinand ca rege al Ungariei.

Inregistrăm aceste zvonuri, cu titlul de document.

MĂRUNT

Allo!.. allo...

Vom avea un fir nou telefonic. Adecă, mai bine zis, domnişoarele dela Poştă vor avea un nou prilej să-şi lungiască .. *firul* conversaţiilor sentimentale.

In schimb, un lucru e sigur; abonaţii vor trebui încă de multe ori să-şi iasă din... *fire.*

Petreceri?..

De cîtva timp Iaşul a devenit un centru de banchete: banchetul „muncii", banchetul P. T. T., banchetul partidelor fuzionate şi—cel mai fantastic—banchetul scarlatinei.

Cu mâţa'n sac...

Scriitorul Cezar Petrescu a fost prins cu un plagiat. In consecinţă, i s'a oferit ceeace merită: punerea pe două coloane.

Astfel„ s'a dat Cezarului, ce este a Cezarului... Petrescu.

ILDERIM

Fuziunea în Basarabia

La Chişinău a avut loc congresul provincial al partidelor ţărănesc, şi naţional, cu care prilej s'a declarat fuziunea organizaţiilor basarabene ale celor două partide.

S'a alcătuit un comitet provincial din 63 ţărănişti şi 12 naţionali, sub preşidenţia d-lui Pan. Halippa. Ca vice-preşedinţi au fost aleşi d-nii Al. Mâţă şi Andrei Scobiola (ţărănişti), Ion Pelivan şi D. Bogos (naţionali), iar secretar Gh. Panişca (ţărănist).

Organizaţiile partidului fuzionat, în toate judeţele basarabene, vor fi prezidate de ţărănişti, cu excepţia Orheiului unde va prezida d. Ion Pelivan.

CONCERTE

TEATRUL NAŢIONAL: Audiţia d-nei METAXA

Mercuri seara s'a prezentat pentru prima oară în faţa publicului ieşan o cântăreaţă simpatică d-na *Margareta Metaxa*.

Artista şi-a alcătuit în mod inteligent programul. Numai „arii" şi din operele cele mai cunoscute. Cum s'ar spune numai numere de bravură, arme foarte tăioase, de vreme ce sunt toate cunoscute şi dese-ori auzite. Ca atare se pot uşor evidenţa atât calităţile unei artiste, dar şi defectele. D-na Metaxa posedă o foarte agreabilă voce de soprană lirică, cu un timbru ce impresionează plăcut şi cu un registru neobişnuit de curat — mai ales în părţi de sus.

Puţinele distonări—inerente de alt-fel mai tuturor cântăreţilor şi în sala de concert quasi imposibil de acoperit, (lipseşte orchestra) le-am trecut uşor cu vederea, trăgând mai ales în cumpănă calităţile pomenite.

Afară de aceasta şi emoţia—cu care a trebuit să lupte artista cel puţin la început—în aria din *„Mireille"*.

S'a recâştigat, însă în aria *Gildei* (Rigoletto) şi când apoi a cântat *Cavatina* din *Barbiere de Saviglia* ne-am convins că d-na *Metaxa* este o excelentă interpretă a operei lirice, în care prevalează coloraturile. In special sunau foarte plăcut staccattele şi trilurile de care abundă aria *Violettei* (Verdi).

Cu aria din „Lakme" (a clopoţeilor) şi cu 2 melodii româneşti d-na *Metaxa* şi-a încheiat interesanta audiţie.

Pentru alternarea programului şi-a dat concursul baritonul *Dimitrescu-Bibi*, care posedă o voce puternică, mai impresionantă în părţile dramatice. Nu însă cu acelaş succes în lied. „Still wie die Nacht", (Bohm), cere—pe lângă cunoaşterea limbii germane, dar impune şi întrebuinţarea celui mai discret piano—până să ajungă la părţile dramatice.

Acompaniamentul a fost mai mult o piedică, decât un sprijin pentru cântăreţi. Aceasta nu din cauza d-lui *Giovanelli* care e un bun pianist, cât din pricina jalnicului instrument—o sărmănă pianină luată probabil din recuzita Teatrului.

Şi cu toate acestea, rămâne în picioare tot ce-am spus la început şi anume că d-na *Metaxa* posedă o frumoasă voce de soprană lirică cu care ştie să manieze inteligent; putând face, bună figură, într'un ansamblu de operă lirică. Credem că în special îi convine repertorul italian şi muzica mozartiană.

Publicul a răsplătit-o cu căldurоase aplauze.

W.

NOTA.—A făcut impresie penibilă aplaudarea cânteculuí „Ce te legeni Codrule" când mai erau încă şase versuri de cântat

E dureros să constaţi cât sunt de puţini aceia care cunosc măcar versurile *popularizate* ale lui *Eminescu*...

DUPA PREMIERA „TANTII VIORICA"

— INTERVIEW CU AUTORUL —

Dorind să aflu impresiunile domnului Scorţescu, după premiera piesei sale, i-am cerut voie de a-i lua un rapid interview.

Cu un surâs diplomatic (deformare profesională!) d. Scorţescu s'a grăbit să răspundă întrebărilor noastre:

— *Veţi avea, sperăm, gentileţa să ne daţi impresiunile d-stră despre premieră, pentru „Opinia".*

— „Nu credeţi că aceasta este de prisos? Nu aşi vrea să calc în domeniul d-lui Wratislavius, autoritate necontestată"... (Şi de data asta, paremi-se, D. Scorţescu surâde fără diplomaţie).

Nu ne lăsăm totuşi dezarmaţi.

— *Cum v'a plăcut reprezentaţia?*

— „In această privinţă cred că pentru un autor sunt două situaţiuni tragice. Prima, când nu este jucat şi a doua... când este jucat. Este atât de greu ca o interpretare să corespundă identic intenţiunilor autorului!"

— *Şi în speţă, interpretarea de la Iaşi?*

— „Nu pot de cât să'mi manifest recunoştinţa pentru grija depusă—şi priceperea d-lui Pennescu, şi pentru iscusinţa, inteligenţa şi deosebitul simţ estetic de care a dat dovadă d. Radu Demetrescu în diriguirea repetiţiunilor. Un asemenea regisor este un mare noroc pentru orice piesă".

— *Dar ce credeţi despre montarea d-lui Cuzinski?*

— „Sunt pe deplin mulţumit"

— *Iar actorii?*

— „Au dat dovadă de remarcabile însuşiri şi multă bunăvoinţă. Unii s'au distins mai mult; dar numindu-i, i-aşi contraria poate pe ceilalţi".

Iarăşi surâsul diplomatic.

— *Piesa aceasta va fi jucată la Bucureşti?*

— „Da, la Teatrul Naţional, în curând".

— *O ultimă întrebare: mai lucraţi acum la ceva?*

— „Da,... la Minister, deşi gurile rele spun că nu facem nimic".

SE DEZMINTE...

Legaţia rusă din Berlin dezminte ştirea cum că s'ar fi hotărât schimbarea drapelului roşu sovietic.

Tribunalul Jud. Iași Secția III-a

Publicație de Vânzare

No. 7295 din 24 Septembrie 1926

D-l Gh. Huțanu casierul și reprezentantul Băncei Populare „Leul" din Iași prin petiția înreg. la No. 21494 | 926 a cerut Trib. Iași s. III-a să autorize Corpul Portăreilor Iași să facă formele de vânzare prin licit. publ. a imobilului din Iași str. Socola No. 35, propr. debitorilor Catinca și D-tru Dafin cu domiciliul la imobilul ipotecat, pentru îndestularea Băncei cu suma de 4950 lei capital cu proc. convențional de 10 la sută pe an și 1 la sută comision trimestrial de la 1 Februarie 1925 până la achitare, plus cheltueli de urmărire și onorar de avocat de 10 la sută asupra capitalului ce are a lua de la numiții debitori în baza obligației ipotecare autentificată de Trib. Iași S. III a la No. 5972 | 1919 înscrisă la No. 360 | 919 și investită cu form. exec. la No. 214 | 926.

Tribunalul admițând cererea prin jurnalul No. 5507 | 926 a autorizat Corpul Portăreilor Iași să facă formele de vânzare prin licit. publ. a imobilului urmărit, s'a făcut și comunicat comandamentul No. 5758 | 926 în termen de 30 zile libere, după care conform art. 503 proc. civ. s'a făcut procesul verbal de situație al imobilului urmărit, care este situat în Iași, Șoseaua Socola No. 35, construcție de cărămidă compusă din patru odăi acop. cu tablă în stare veche, în curte este o bucătărie de cărămidă ruinată și un closet de scânduri deteriorat, în dosul Imobilului se află un loc mare lung aproximativ de 50 m. și lat aproximativ cam de 60 m. și pe el se află samanat popuoi.

Imprejmuirea imobilului și a locului, făcută la față și la miază-noapte din zaluzele de scânduri, iar în celelalte părți de sârmă ghimpată, tot la față are și o poartă cam strâmtă.

Imobilul se megieșește la răsărit cu imobilele Loghin și Nițulescu, la apus cu șos. Socola la miază-zi de imobilul Gh. Crișu și la miază noapte cu imobilul Theodor Chiudra. Imobilul are ca sarcini conform cu lista de sarcini de Grefa Trib. Iași s. III-a. afară de creanța de mai sus, 25.000 lei cu proc. de 20 la sută pe an în baza ipotecei înscrisă la No. 138 | 1923, investită de Catinca și D-trie Dafini în favoarea D-lui Vasile Theodoriță.

Se încunoștiințează că vânzarea și adjudecarea acestui imobil va avea loc în pretorul Tribunalului Iași secția III-a *în ziua de 25 Februarie 1927*, ora 12 amiază, începând licitația publică dela suma de 4 600 lei, fixată de creditoare prin cerere.

Sunt somați toți cei ce au vre-un drept de arendă, chirie, ipotecă sau alte privilegii ca înaintea adjudecării să arăte înaintea Tribunalului pretențiile lor, cunoscând că în urmă nu li se vor mai ține în seamă.

Dosar No. 929 | 926

Președinte, V. IORGA

Portărel, I. Popovici

Tribunalul jud. Iași S. III-a

Publicație de vânzare

No. 7576 din 4 Octombrie 1926

Dl. V. Gh. Vrănceanu avocat din Iași str. Sf. Theodor în calitate de proc. al D-lui Locot.-Colonel D. Petrovanu domic. în Temișoara prin petiția înreg. la No. 21730 | 926 a cerut Trib. Iași s. III-a să autorize Corpul Portăreilor Iași să facă din nou formele de vânzare prin licit. publ. a imobilului din Iași disp. I sfradele Toma Cozma No. 51 și Berăria Veche No. 4, proprietatea debitorului Th. Cl. Ionescu Avocat și proprietar domic. Iași ătr. Toma Cozma No. 50 pentru îndestularea creditorului cu suma de lei 70 000 pe ziua de 27 lunie 1924 cu proc. de 8 la sută lei pe an de la 26 Octombrie 1924 plus 4000 lei cheltueli de urmărire și avocat, osebit cheltueli de urmărire în vânzare ce are a lua în baza actului de vindere și cumpărare aut. de Trib. Iași s. III-a sub No. 3002 | 921 transcris la No. 2319 | 921 și învestit cu form. exec. la No. 312 | 924.

Tribunalul admițând cererea prin Jurnalul No. 5547/926, a autorizat Corpul Portăreilor Iași, să facă din nou formele de vânzare prin licit. publică a imobilului urmărit s'a făcut și comunicat comandamentul No. 1659 | 1926 după care conform art. 503 pro. civ. s'a făcut procesul verbal de situație al imobilului urmărit care este: un imobil cu locul lui situat în Iași Disp. I, stradele Toma Cozma No. 51 și Berăria Veche No. 4 compus din șase corpuri de clădiri toate construcție de cărămidă acop., cu tablă și anume: 1) Corp de clădire compus din un atelier de ferărie și trei magazii de scânduri acop. cu tablă și alipit o altă cameră tot de cărămidă acop, cu tablă. 2) Corp de clădire compus din două camere cu sală, 3) Corp de clădire compus din 4 camere și o sală. 4) Corp de clădire principal ruinat în partea care să vede a fi avut mai multe camere din care a mai rămas numai 6 camere care nu sunt locuite căci amenință ruina, iar materialul ruinat din construcție se găsește pe terenul său, 5) Corp de clădire compus din trei camere și un paravan și al-6-lea Corp de clădire spre str. Toma Cozma compus din 3 odăi. Pe acest loc sunt 6 magazii și 7 latrine, toate de scânduri acop. cu tablă și o pivniță pietruită. Pe o parte din teren spre str. Toma Cozma este o grădină cu pomi roditori iar spre str. Berăria Veche o altă grădină. Imobilul are instalație de apă. Corpul al IV-lea de clădire este dispărțit printr'un gard de scânduri și grilaj de lemn, având 2 intrări prin str. Berăria Veche și o intrare prin str. Toma Cozma; să megieșește la apus cu str. Toma Cozma, la miazănoapte cu str. Berăria Veche la miază zi cu propr. lui Th. Cl. Ionescu și la răsărit cu propr. D-nei Elena Pastia și Setlacec Gh. Imobilul mai are ca sarcini afară de creanța de mai sus suma de 15.000 lei cu proc. de 11 la sută pe an datorați D-nei Maria Popovici în baza ipotecei inscrisă la No. 306 | 920.

Se încunoștințează că vânzarea și adjudecarea acestui imobil va avea loc în pretorul Tribunalului Iași secția III-a în ziua *de 17 Noembrie 1926*, ora 12 amiază, începând licitația publică dela suma de 50.000 lei, fixată de creditor prin cerere.

Sunt somați toți cei ce au vre-un drept de arendă, chirie, ipotecă sau alte privilegii ca înaintea adjudecării să arăte înaintea Tribunalului pretențiile lor, cunoscând că în urmă nu li se vor mai ține în seamă.

Dosar No. 338 | 925

Președinte M. EȘIANU

Portărel, I. Popovișl

PIERDUT buletinul de înscriere în biroul Populației, eliberat de Comisia Disp. a 5-a.

Il declar nul și fără valoare în mâinele oricui s'ar afla.

DAVID GLÜCKMAN
str. Vă tu 24

FUNCȚIONARĂ dispunând de timp liber între 3—7 dorește a ocupa un serviciu la un birou, bancă etc.

A se adresa la ziar.

DE INCHIRIAT în casele D-lui Isidore Margulies din str. Ștefan cel Mare două apartamente a câte 3 odăi și o bucătărie.

FRAEULEIN, dadacă, sau femeie pricepută, se caută la copil de un an și jumătate, Librăria Ornștein str. Lăpușneanu

De Inchiriat

Imediat centru două prăvălii recomandabile pentru lăptărie, având loc pentru mese spre strada Mârzescu colț cu Ștefan cel Mare, una cameră mare cu bucătărie, spălătorie, camară și tout-à-l'égout.

Adresați-vă D-nei Anetta Tischler Iași, strada Mârzescu 36.

Cabinetul Medical

al D-lor *doctori N. Alexandrescu și A. Stocker.*

pentru boli interne, venerice și sifilis

S'A MUTAT

în *Str. Dancu No. 7*, vis-a-vis de Uzina Teatrului Național, lângă Maternitate.

Consultații: 4—8 p. m.

„OCULTIST"

Prezicător SĂVESCU

Strada ALBINEȚI No. 37 la vale de Biserica Singurul este în ROMÂNIA

Ca PREZICĂTOR serios, precis, documentat, fără a-și face — reclamă mare —

Incepând acum o nouă *„invenție"* în calculul „CIFRELOR" prezice, orice afaceri serioase la persoane serioase descoperă orice mistere sufletești din viață și dă toate lămuririle necesare pentru orice interes, sufletește, căsătorii, boale orice fel, comerciale, furturi, atât cât e posibil desigur.

Dă lecții de sugestiune și magnetismul—face magnetismul pentru vindecarea boalelor de nervi, anemie, dureri de cap, gânduri fixe, energie, boala dragostei (iubiri fatale) și deprinderi rele, liniște în căsătorie etc.

Discreție sigură. Toată țara prin scris. Consult. 9—12 și 2—7½ Duminică până la 4 după masă.

Societatea „Ort"

Aduce la cunoștința membrilor societății și tut ror acelora cari consimt idealului învățământului profesional, că Duminică 31 Octombrie ora 3 p. m va avea loc adunarea generală în localul școalei *„Moritz și Bety Wachtel" str. Sărărie 147.*

Dr. Jacques Goldner

Șef de lucrări la Facultatea de Medicină

Boli interne, Boli de copii

Iași, — strada Mârzescu 17

Cons. 2—4 p. m.

Specula cu lemnele de foc la Bârlad

Bârlad.— Trăim într'o regiune plină de păduri, unde statul deține o bună parte, cum de exemplu pădurile: Adam, Florești, Șendrești — Răchitoasa, Grăjdeni etc. dar unde specula cu lemnele pentru foc, bate recordul. Vinovat nu știm cine este, dar nu putem acuza de cât pe unele din autorități, care permit jaful, adevărat ca la codru.

Lemnele se cumpără din pădurile statului, de către anumite persoane, cu prețuri derizorii și se revând pe piața orașului, cu prețuri exo bitante.

Un biet funcționar, cu leafă de 2000-3000 lei pe lună și pe care D-zeu l'a mai druit și cu 5-6 copii, este nevoit, să plătească o căruță cu lemne 700-800 lei, lemne ce nu-i vor ajunge de cât 2-3 săptămâni.

Autoritatea comunală, voind să vie în ajutor populației, convenise cu un oare care d-nu I. Magder, de a aproviziona autoritățile și populația cu lemne pentru foc.

Felul cum d-l Magder, a aprovizionat anul trecut și autoritățile și populația, a dat loc la nemulțumiri, scandaluri și bătăi.

Contra d-lui Magder,—care vindea lemnele ce le furniza din pădurile statului,—cu preț ridicat, s'a pornit o anchetă și care a stabilit o sumă de abuzuri.

In urma acestei anchete, s'a ridicat autorizația D-lui Magder și s'a înștiințat ocolul Sylvic Florești, de a-i interzice accesul în pădure,

Pe de altă parte, s'a înștiințat și Primăria orașului, despre măsura luată iar Primăria a dat delegație unui funcționar al ei, care a început recepția lemnelor și aducerea lor în localitate pentru autorități.

Credem, că dacă se termină aprovizionarea acestora, va începe și transporturile pentru populație,—și ar fi aceasta o datorie a D-lui Primar, care credem că știe de nepermisa specula ce o fac unii din deținătorii de conbustibil.

La timp vom reveni.

Sandu

România

Poliția Comisariatului Circ. V Iași

PUBLICAȚIUNE

Anul 1926 luna Octombre în 27 zile.

Se publică spre cunoștința generală că în baza adresei No. 25432 | 926 a D-lui Jude Ocol II Mixt la i, în ziua de 6 Noembre 1926.

Se va vinde prin licitație publică în piața Halei din acest oraș averea mobilă compusă din un bufet de brad sistem nou cu furnir. Una șifonieră cu oglindă sticlă asemenea de brad uzată și un covor de perete lungimea 2 pe jum. cu o figură „Păun", toate sequestrate de la Dumitru Vestale cu procesul verbal al acestui Oficiu din 2 August a. c. la pretenția și spre despăgubirea Soci tăți de Economie Hatmanul Nicoară din Iași str. I. Creangă 61 bis.

Obiectele care vor fi rădicate dela domiciliul numitului debitor din Iași strada Spancioc No. 20 și transportate la piața Halei.

Sub-Comisar Indiscifrabil

DOCTOR

L. HEITEL

MAMOȘ

De la clinicile din Berlin, Vien Frankfurt

Boli de femei și nașteri

Str. Săulescu 2 (alături de Biserica Talpalari)

Consultațiuni 3—6 p. m.

Pentru săraci gratis zilnic.

In București

ziarul „Opinia" se găsește de vânzare la depozitul de ziare „Independența".

Calea Victoriei 56
peste drum de terasa Oteteleșianu.

Elevi la învățătura tipografiei se caută la **Tipografia H. Goldner.**

Convocarea consiliului județean

Nevoile județului.— Chestia bugetului

Consiliul județean a fost convocat pentru 1 Noembrie. Consiliul urmează să fie prezidat de d. Căpriță, președintele consiliului în azistența prefectului de județ, (pe care legea îl obligă la aceasta).

*

Consiliul județean se va ocupa și va revizui o serie de chestiuni, interesând comunele rurale, și care urmează să formeze directiva pentru lucrările delegației permanente.

Intre altele, două sunt chestiunile ce se vor discuta mai pe larg.

*

In această privință, iată ce ne spune d. Căpriță.

„Recunoaștem, că epidemiile în sate, dacă iau proporții, se datoresc, în parte, populației recalcitrante și unora dintre autoritățile rurale".

Cu privire la nepăsarea populației, d. Căpriță ni dă un exemplu drastic.

Un sătean vroia să celebreze, o nuntă, într'o casă în care se găseau bolnavi de scarlatină. Și ține la aceasta cu o îndărătnicie fantastică,—nevroind să știe de primejdia ce-l așteaptă. Au trebuit mari sforțări pentru a-l face să renunțe a proectul conceput.

D. Căpriță, ne mai spune, că consiliul județean, se va ocupa de înmulțirea micilor spitale de izolare, pentru a evita transportarea celor bolnavi la mari depărtări, legate întotdeauna cu mari primejdii.

*

Chestia localurilor de școli, d. Căpriță o consideră ca foarte anevoioasă. Sunt localuri a căror construire a fost oprit și se ruinează. La altele și lemnele au început să putrezească. Va trebui să se grăbească mijloace de remediare.

*

De obiceiu in seziunea ordinară, consiliul județean discută și votează budgetul general al județului.

De astă dată chestia budgetului nu va fi pusă la ordinea de zi.

Aceasta, în urma unor no. instrucțiuni sosite chiar aseară

Prin aceste instrucțiuni, ministerul de interne, cere întocmirea budgetului județean, pe alte baze, ținându-se în seamă dorința de a se face economii însemnate căci însuși ministerul va fi poate nevoit să realizeze unele economii, în snmele ce are a da județului.

Astfel budgetul județului, întocmit după noile instrucțiuni, va fi trimis ministerului pentru retușare,—după care va fi pus în dezbaterea consiliului județian.

Această dezbatere se va face într'o seziune extraordinară, convocată în special pentru acest scop.

REP.

— **KOPROL** blândul purgativ curățâ definitiv.

x *Excrocherie.*— O îndrăzneață excrocherie se cercetează de autoritățile polițienești. La un han din str. Cost. Negri, a tras zilele acestea un comerciant din Bălți, anume Weissman.

Comerciantul s'a aprovizionat cu mari cantități de mărfuri, pe care le-a adus la han.

Spre seară în lipsa comerciantului care se afla la gară, pentru a expedia alte mărfuri— s'a prezentat la han un treigher — întrebând de d. Weissman. Aflând că nu-i acasă, treigherul a scos un bilet, cerând să i se dee două din pachetele cu mărfuri. In baza biletului, portarul i-a încredințat cele cerute. Când Weissman s'a întors acasă și-a inspectat pachetele cu mărfuri, a constatat că a fost victima unui excroc. Treigherul însă n'a mai putut fi recunoscut în gară.

x Se aduce la cunoștința locuitorilor care doresc a semăna grâu în toamna anului curent pe Domeniul Municipiului Iași, să prezinte cererile de pământ la Serv. Domeniilor până la data de 10 Noembrie. După acea dată nu se va mai primi nici o cerere.

Ancheta din gările Chișinău, Cernăuți și Galați

Am relatat în ziarul nostru de o serie de anchete care s'au deschis în ultimile zile, în legătură cu unele nereguli din gările Chișinău, Cernăuți, Galați etc.

Ancheta a fost făcută de Inspectorul general de control Nae Rădulescu-București.

Iată despre ce e vorba:

Cu ocazia ultimei urcări a tarifului pe c. f. r., comercianții care avea de expediat mărfuri au năvălit în ultimele 2 zile, cu mărfurile lor, cerând să le fie imediat expediate.

Cu toate că ultima zi a căzut Dumineca, totuși în acea zi, —față de presiunea marei cantități de mărfuri aduse în magazii — au fost încarcate și expediate zeci de vagoane.

Faptul acesta a dat de bănuit și mai primindu-se un denunț contra șefului magaziei de mărfuri din Chișinău s'a deschis o anchetă.

Ancheta s'a îndreptat și în contra șefului M. 2 Chișinău și șefului gărei Chișinău.

Stabilindu-se însă că toate gările mai mari din țară, au încărcat în acea zi un mare număr de vagoane — de exemplu Galați peste 50 vagoane, Cernăuți 28 etc. — afacerea a fost clasată.

Eri Serviciile locale de personal au fost înștiințate că d. Haloș, șeful magaziei Chișinău care a fost suspendat cu ocazia anchetei — a fost reintegrat în toate drepturile sale.

INFORMAȚII

x *Generalul Averescu are principii. D-sa a permis reintrarea în partid a tuturor civililor foști membri ai partidului poporului, care părăsise acest partid asociidu-se la acțiunea d-lui Argetoianu.*

In schimb a interzis admiterea foștilor militari care părăsind partidul comandat de un general, în momente dificile, trebuesc tratați ca dezertori!

x *Pomenirea lui Mihai Viteazul.*— In ziua de Luni 8 Noembrie, Comitetul central executiv al „Ligei Culturale" va prăznui la Biserica „Mihai Vodă" (archivele Statului) din București, pomenirea marelui Voevod. Imediat după sfârșirea serviciului divin, se v'a pune piatra de temelie a Palatului Ligei, pe locul de pe B-dul Schitu Măgureanu colț cu Calea Plevnei (cheiul Dâmbovței) donat de Primăria Capitalei.

D-l Profesor N. Iorga, va ține ocazionala cuvântare.

x *Expropierile*— In ziua de 2 Noembrie se va face defalcarea cotei pe terenul moșiei Bratuleni din com. Uricani jud. Iași.

Moșia este proprietatea Epitropiei casei Sf. Spiridon.

Lucrarea va fi executată de către d. ing. Tutoveanu.

x *Furt.*—Prin spargerea unui geam de la prăvălia comerciantului Strul Gold din com. Bivolari, răufăcători au pătruns în locuința acestuia, de unde pe lângă o mulțime de obiecte casnice, au mai furat din teighea suma de 10,000 lei.

x La 1 Noembrie crt. va avea loc la Facultatea de Medicină, solemnitatea inaugurării cursurilor.

In curând Festivalul „Macabv"

ULTIMA ORA

IN CAMERA MAGHIARA SE DISCUTA
CHESTIUNEA MONARHICĂ

Budapesta 30.— In adunarea Națională au continuat dezbaterile în legătură cu proectul pentru reînființarea Camerei Magnaților.

A vorbit d. Lukacz care a declarat că străinătatea se înșeală dacă și închipue că ar putea influența Ungaria în chestia monarhiei. Nici guvernul nici opinia publică nu vor primi sugestiuni din străinătate.

*

După retragerea din viața politică a șefului legitimist contele Andrassy, se anunță acum și retragerea lui Ștefan Racoszy. El primise a juca rolul de prim ministru sub restaurare, atunci când regele Carol IV încercase să-și reia tronul.

Racoszky se stabilește în Slovacia.

Maurras a rămas condamnat

Paris 30. — Tribunalul a respins opoziția lui Charles Maurras, directorul ziarului „Action Francaise".

Astfel, Maurras a rămas condamnat la 1 an închisoare și 10,000 franci amendă, pentru amenințări contra fostului ministru de interne Schramek.

Un ziarist american
EXPULZAT DIN BUCUREȘTI
pentrucă trimite știri false despre familia regală

București 30.— Ziaristul american Naisen, corespondentul agenției telegrafice „United Press of America" a fost chemat aseară la poliție unde i s'a comunicat că este expulzat din țară. El trebue să plece până în 24 ore.

Ziaristul va pleca astăzi prin punctul Giurgiu.

Cauza expulzării este că Naisen, transmitea știri false și tendențioase, privitor la familia noastră regală.

Atentatoarea Violeta Gibbson
dată în judecată

Roma 30.— Cu toate că medicii au constatat că Miss Violeta Gibbson (atentatoarea la viața lui Mussolini) este nebună, totuși ea a fost dată în judecata Curții cu Juri.

Procesul se va judeca în luna Noembrie.

Un copil de 12 ani
își ucide fratele pentru o gutue

București 30.—Copilul Ștefan Ghiță în etate de 12 ani, din comuna Dorobanți, s'a certat pentru o gutue, cu fratele său mai mare, Pavel Ghiță.

La un moment dat, Ștefan și-a ucis fratele cu o lovitură de cuțit.

Scandal la primăria Berlin

Berlin 30.— In consiliul comunal din Berlin s'au produs scandaluri din cauza comuniștilor care vroiau să împiedece constituirea noului consiliu.

Poliția a evacuat lojile.

Trotzki ambasador la Paris ?

Riga 30.- „Slovo" află că comitetul executiv al partidului comunist ar fi oferit lui Trotzki postul de ambasador al Sovietelor la Paris.

MERSUL SCARLATINEI IN IAȘI
PÂNĂ ACUM S'AU ÎNREGISTRAT 214 CAZURI
EXPUNEREA D-LUI DR. C. TĂNĂSESCU, FĂCUTĂ ZIARULUI „OPINIA"

Epidemia de scarlatină care bântuie cu furie în oraș, a produs profundă îngrijorare în rândurile populației.

Astăzi la prânz, prezentându-ne d-lui dr. C. Tănăsescu, distinsul medic șef al orașului, d-sa ne-a făcut pentru „Opinia" o amănunțită expunere asupra mersului epidemiei de scarlatină.

Izbucnirea epidemiei

Scarlatina a izbucnit la 18 August. In cursul acelei luni s'au declarat 44 cazuri, dintre care 25 în orfelinatul evreiesc iar 19 pe 15 străzi.

Toate cazurile s'au vindecat.

In luna Septembrie s'au declarat 57 cazuri, din care 6 la orfelinatul evreiesc și 51 pe 23 străzi.

Din aceste cazuri 43 s'au vindecat și 11 au rămas în ființă. Trei cazuri au fost mortale.

In orfelinatul evreesc s'au îmbolnăvit în total 31 orfani din 84 câți sunt internați acolo. Dela 11 Septembrie nu s'a mai declarat în orfelinat nici un caz.

Mersul scarlatinei

In cursul lunei Octombrie până astăzi s'au declarat 113 cazuri de scarlatina pe 37 străzi.

Dintre acestea 12 s'au vindecat, *cinci au fost mortale* iar 96 au rămas în spital.

In total s'au produs 214 cazuri de scarlatină până astăzi, din care 208 au fost izolate la spital, iar numai 6 lăsate la domiciliu, găsindu-se modul prielnic pentru izolare.

Mortalitatea

Mortalitatea reprezintă un procent de 3,6 la sută.

Epidemia în școli

Din 60 de școli sunt contaminate în prezent 16 școli primare și 5 secundare.

In aceste 16 școli primare, unde s'au declarat 34 cazuri, avem un procent față de populația școlară de 0,5 la sută, iar în școlile secundare unde s'au declarat 13 cazuri, procentul este de 0,2 la sută.

Din aceste școli, 10 primare și 2 secundare au ieșit din contaminare, de oare ce de mai bine de 10 zile nu s'a mai declarat nici un caz nou.

Procentul de cazuri în populația școlară față de numărul total al cazurilor, este de 20 la sută.

Străzile contaminate

Din 75 de străzi contaminate, 36 au ieșit din contaminare, de oarece de mai bine de 15 zile nu s'a mai declarat nici un caz nou.

Focarele mai răspândite au fost în dispărțirea patra cu străzile Tăetoare, Mlaștinei și Tutora, în disp. cincea cu str. Șipote și Bulargă, în disp. treia cu str. Sărărie, în disp. doua și a patra cu str. Socola și Șos. Nicolina și în disp. întâia cu șoseaua Națională.

Cum s'a combătut scarlatina

Văzând că, cazurile se înmulțesc și această întindere este în legătură cu sezonul de toamnă (căci în aceste luni în fiecare an scarlatina crește), și în acelaș timp și în legătură cu epidemia din județ, răspândită mai ales, în comunele din jurul orașului și la care se mai adaugă faptul că la periferii locuitorii ascund cazurile și nu sunt descoperite abia după 10—15 zile de agenții sanitari, după ce este contaminată regiunea din jurul focarului, — am luat măsurile de combatere.

*

Principiul de combatere a scarlatinei este izolarea bolnavului, la spital. Intrucât spitalul de izolare nu era suficent pentru izolarea bolnavilor, am cerut și obținut înființarea unui nou spital de izolare care a și început să funcționeze în localul școalei pr mare „Vasile Alexandri" și unde au și fost izolați 30 de bolnavi.

Acum se mai amenajează patruzeci de paturi, dar să de Dumnezeu să nu mai fie nevoie de ele.

Echipele de agenți sanitari

In acelaș timp s'au format echipe din 16 agenți sanitari și șase elevi ai școalei de agenți sanitari care fac zilnic razii pentru descoperirea cazurilor tăinuite.

Echipele sunt sub conducerea opt medici.

In acelaș timp, la membrii familiilor contaminate de scarlatină s'au întrebuințat metode de profilaxie, bodijonarea în gît, facerea de gargară și vaccinarea cu serul „Dick".

Desinfectarea s'a făcut și se face cu aparatele cele mai moderne, cu automobile, trei etuve de sub conducerea d-lui dr. Popescu.

Sperăm—încheie medicul șef—că în scurt timp epidemia de scarlatină va fi localizată, fiind pusă pe picior de a dispărea.

Și d. dr. Tănăsescu ne mai adăugă că Ministerul Sănătății și Primăria Iași au acordat fonduri, care deși cam zgârcite totuși au fost suficiente.

L. Paul

Nautragiu pe marea Neagră

Constanța 30.—Aseară la ora 7, postul t. f. f. din localitate a înregistrat chemări de ajutor. E vorba probabil de un vas care se scufundă.

Abonați-vă la Opinia și o răspândiți

O mare bandă
de falsificatori de dolari
Arestări la Cernăuți și Bazargic

Cernăuți 30.— Poliția a arestat pe un anume Rosenfeld, membru al unei mari bande de falsificatori de dolari. El a fost denunțat de un tovarăș al său, arestat la Bazargic.

S'a făcut o descindere și s'au găsit probe importante, împreună cu o mare cantitate de bani falșificați.

Banda avea ramificații în toată țara,

Rosenfeld a fost expediat aseară la Bazargic, pentru continuarea cercetărilor.

Se așteaptă noi arestări senzaționale.

Doleanțele invalizilor din război
Ordinea de zi a congresului de mâne

La congresul invalizilor din război, convocat pentru mâne Duminecă, în sala „Lyric" se vor discuta:

1. Chestiunea pensionărei ofițerilor și gradelor înferioare.
2. Plasarea în funcțiuni a invalizilor, la instituțiuni, întreprinderi de stat și particulare.
3. Improprietărirea tuturor invalizilor de toate gradele și din oată țara.
4. Chestiunea asistenței medicale.
5. Subvenționarea de către Stat a unei singure organizații de asistență.
6. Chestiunea călătoriei pe c. f. r. a invalizilor etc.

*

La acest mare congres participă delegații ai tuturor societăților invalizilor din toată țara, autoritățile și parlamentarii lașului, precum și ofițerii și sub ofițerii invalizi din garnizoana Iași.

Comitetul de inițiativă a delegației noastre se compune din d nii maior Valeriu Constantinescu și căpitanii: Dum. Cărunțu, Alex. Sandu și C. Drugescu.

INFORMAȚII

x In curs de o lună, scarlatina în jud. Iași a sporit cu 50 la sută. Sânt cel puțin 150 cazuri declarate, din care 8 mortale.

Febra tifoidă s'a declarat în com. Andrieșeni, Stânca și Ungheni.

x TEATRUL NAȚIONAL.—Ordinea Spectacolelor.

Turneul Trupei Bulandra-Manolescu-Maximilian.—Mercuri 3 Noembrie „Negustorii de Glorie".

Vineri 5 Noembrie, „Cântecul Dragostei".

Mercuri 10 Noembrie, *Concertul* Doamnei *Feraru*, Primadona, la Opera Română cu concursul Domnișoarei *Anișoara Martak*, la piano.

Mercuri 17 Noembrie, *Concertul* violonistului *Ionel Ghiga*, absolvent dela Schola Cantorum din Paris, cu concursul Domnului Profesor *Radu Constantinescu* la piano.

Turneul Elvira Popescu-Verneuil.—Luni 22 Noembrie, „Ma cousine de Varsovie".

Marți 23 Noembrie „Pile ou face".

Mercuri 10 Decembrie, Echipa Teatrului Național din București în frunte cu *Maestrul N. Soreanu*, va juca: „Secretul lui Polichinelle".

Bilete la Agenția Brașcu.

Știri mărunte

București.— Poliția a arestat pe studentul Emilian Ionescu, acuzat de furturi și excrocherii. A fost depus la Văcărești.

— Parchetul Ilfov a făcut apel contra eliberării lui N. Filipovici.

*

Budapesta.— Inspectorul de poliție Pekerberg a fost arestat, ca implicat în falșificarea de bancnote cehoslovace.

*

Stockholm.— In toată Suedia domnește un ger neobișnuit.

Academia comercială
din Cernăuți

Ministerul Instrucțiunii publice, în vederea trecerei la Stat a Academiei de Inalte studii comerciale din Cernăuți, a instituit o comisiune însărcinată cu alcătuirea unui anteproiect de organizare și funcționare a acestei Academii.

Se aduce la cunoștință, că înscrierile pentru noul an școlar au loc între 25 Octombrie și 7 Noembrie în str. Iancu Flondor etaj I. (Banca Regională), Cernăuți.

Cursurile vor începe Marți 9 Noembrie.

Examenele de corigență și de diplomă, după vechiul regulament, vor începe Miercuri 3 Noembrie până la 8 Noembrie incl.

Zilele și ordinea ținerii acestor examene se vor anunța ulterior.

TEATRUL LYRIC

Direcț. I. Goldenberg. Turneul Trupei din Lodz
Conducerea A. G. Companeietz

Sâmbătă seară ora 9 jum. **ISKOR** Legendă mistică în 5 acte un prolog și un epilog

Duminică MATINEU ora 3 jumătate

Baron KIMEL

operetă comică în 3 acte

Seara la 9 jum. **Imbogățiții de războiu**

Operetă comică în 4 acte

ECOU

— D. Prof. Dr. C. Parhon va fi în loc litate Duminică 31 Oct. și Luni 1 Noemb. și va consulta dim. la Spitalul Socola iar după amează între 3—5 la d. dr. Em. Radu Piața Unirei.

In curând
Festivalul „Macaby"

— Membrii lojei „Bnei Brith" sunt rugați a lua parte la ședința de Duminică 31 a, c. ora 4 p. m. la ordinea zilei chestiuni importante.

— **KOOROL** purgativ plăcut Laxativ ne mai văzut.

Dacă faceți reparații la imobilele Dv. sau construiți din nou, adresați-vă cu încredere la marele depozit de cherestea

„Comerțul Forestier"

din str. Uzinei No. 23 Iași

care furnizează materialele lemnoase necesare, de cea mai bună calitate și cu prețurile cele mai reduse.

Dr. Albert Ficler

Specializat în clinicele și spitalele din *Berlin, Leipzig* și *Frankfurt etc.* în boli de:

Stomac, Intestine și Ficat

Boli de Nutriție:

DIABET, (tratament cu *Insulin*) GUTA, ARTERIOSCLEROZA, etc.

ELECTRO-TERAPIE

Cons.: 9—11 si 3—6.

Iași, Str. Lăpușneanu 27

DOCTOR
Tr. Mihailescu

asistent universitar

chirurg secundar gynecolog la spit. Maternitatea

BOLI DE FEMEI, GENITO-URINARE-SIFILIS

Str. Lăpușneanu No. 18, etaj

Telefon No. 164

Consult. 1—3

Elevi la învățătura tipografiei se caută la Tipografia H. Goldner.

Mare Atelier de Ferărie, Potcovărie și Caritașerie
ELIAS ROZENBERG
str. Zugravilor 50 bis
Execută orice lucrări atingătoare de această branșă.

Geamuri albe, simple, colorate, ornamentate, riglate; orice grosime și calitate, cu prețurile fabricei; deasemenea diamante pentru tăiat geamuri numai la

Primul Depozit de geamuri și oglinzi
Israel Bergher S-sor
str. Anastasie Panu 50
Casă fondată la 1876

Cartonage

pentru orice fel de industrii: produse alimentare, chimice, cofetării, farmacii, mode, tricotaje, încălțăminte, parfumerii, fabrici de săpun, etc.

execută prompt, conștiincios și cu prețuri convenabile. — Cereți oferte

Fabrica SIMON GOLDȘTEIN
Iași, str. Gh. Mârzescu 22

Cabinetul Dentar
S. SIROTA GROSU
Strada Anastasie Panu No. 17
(Piața Halei).
Execută lucrări în platină, aur și cauciuc, dinți albi fără placă, extracțiuni și plombe fără durere
Consult. dela 10 dim. până la 7 seara
PREȚURI REDUSE
Pentru săraci gratis zilnic

DOCTOR
E. GHELMAN
Specializat la Viena
Boli de Piele și de păr
Sifilis și Venerice
Tratamentul radical a blenoragiei acute și cronice prin Uretroscopia (Iluminatul canalului uretral) Electrolyza, galvanocaustica, vaccinoterapia.
Str. GRNDU No. 1 vis-a-vis de Cinema Elisabeta
Intrarea prin stradela Talpalari.
Consult.: 9-10 a. m. și 2-7 p. m.
Duminică 11—12 a. m.

Țuică de Buzău și Rachiu din Fructe

de superioară calitate, vinde cu prețuri avantajoase, livrând prompt din depozit NUMAI EN GROS

Distileria „DELICIA"
IAȘI
Str. Capela Armeană 2

N. B. Facem expediții și în provincie.

Casa de Credit
„BATA"
Magazin Universal str. Gh. Mârzescu 34
Haine bărbătești gata și de comandă, Blănițe de piele, Demiuri, Scurte, Mantile de cauciuc, Raion special de Mantile de damă, Incălțăminte Galoși și Șoșoni, Manufactură, Stofe
Orice articole de prima necesitate se vând cu
Prețuri avantajoase
MARI INLESNIRI DE PLATA

ŞTIRI DIN ŢARĂ ŞI STRĂINĂTATE

APROVIZIONAREA IAŞULUI CU PÂNE

REVENIREA LA VECHIUL REGIM.— CALITATEA I 12 LEI ŞI II 9 LEI

In şedinţa de aseară a delegaţiei permanente s'a soluţionat chestia pânei.

După cum anunţasem noi eri şi primarul s'a convins că regimul cu trei calităţi de pâne nu mai poate merge, „a dat falimentˮ...cum a spus d. Petrea.

Prin urmare trebuia să se revină la vechiul regim.

Până aici erau cu toţii de acord şi primăria şi morarii şi brutarii.

Dar s'a pus şi chestia preţului.

D. Petrea a avut o consfătuire cu membrii delegaţiei permanente, hotărând ca preţul pânei să fie 12 lei la calitatea I şi 8 lei la a doua.

*

La acest preţ s'au opus morarii, arătând că grâul fiind în urcare, se simte nevoia ca făina să aibă un preţ de 13 lei kg. cal. întâia şi 9.65 calitatea doua. Astfel ar urma ca şi pânea să se vândă mai scump, adică cal. I 12,50 lei iar a doua 9 lei.

In cele din urmă, morarii au cedat în parte, după cum a cedat şi primăria.

S'a hotărât ca începând de Marţi 2 Noembrie pânea albă să se vândă cu 12 lei iar cea neagră cu 9 lei.

Extracţia făinei va fi de 10 la sută lux, 41 la sută calitatea I şi 22 la sută calitatea doua.

Făina de lux se va vinde cu 15 lei; făina de cal. II cu 12,35 lei şi cea de a treia cu 9,65.

*

Intru cât vechiul contract încheiat între primărie şi morari a căzut, în urma schimbărei regimului pânei, aseară s'a încheiat o nouă convenţie între primărie şi morari prin care *aceştia din urmă se obligă a aproviziona Iaşul cu grâu şi făină, astfel încât să nu se simtă nici un moment lipsa alimentului primordial.*

Noul preţ a fost fixat pe o lună de zile, adică de la 2 Noembrie până la 2 Decembrie.

*

Morarii au cerut primăriei să li se permită să scoată făină din oraş pentru a o trimite în judeţ, căci aceasta nu va pricinui nici un rău aprovizionărei Iaşului.

Primăria a admis şi această cerere.

Prin noul regim, pânea neagră va fi mai bună.

Bugetul ministerului de război

Convocarea consiliului apărării naţionale

Bugetul ordinar al ministerului de război a fost alcătuit cu un spor de 1 miliard lei. Alocaţia de hrană pentru un soldat a fost sporită de la 17 la 19 lei pe zi; iar pentru un cal dela 30 la 34 lei pe zi.

Pentru soldele ofiţereşti nu s'a cerut nici un spor.

Se va alcătui şi un buget extraordinar, pe mai mulţi ani, pentru nevoile speciale ale pregătirii de război. In vederea aceasta, va fi convocat Consiliul apărării naţionale, în cursul lunii Noembrie.

Instituţiile de utilitate publică la Huşi

Donaţiuni pentru Căminul „N. M. Steriu“

Huşi 30.— Printre instituţiunele creiate aci în anii din urmă şi care au contribuit la uşurarea sarcinelor unei intregi categorii de funcţionari, este Căminul *N. M. Steriu*“.

Infiinţat din iniţiativa particulară şi menţinut cu concursul populaţiei şi în special al lumei comerciale, căminul a trecut de un scurt timp la stat, menţinându-se vechiul comitet de conducere.

Intemeietorul căminului d-lui N. Steriu, fostul administrator financiar al judeţului Fălciu, actualmente transferat la Galaţi, a trecut preşedinţia activă după cum am arătat la timp d-lui Ioan David, d-sa rămânând pe viaţă preşedinte de onoare.

Totuşi, continuă să aibă pentru cămin aceiaşi solicitudine.

O primă manifestare în această direcţie este o donaţie ce a făcut în folosul acestui aşezământ în suma de 3 mii lei.

D-sa a trimis o **scrisoare către actualul conducător** al căminului căruia arată ce sentimente l-au călăuzit în creiarea căminului şi cum înfruntând toate piedicile şi ignorând răutatea unora, a putut duce la bun sfîrşit acţiunea intreprinsă.

Pe lângă donaţia D-lui Steriu, D-l Virgil Pavelescu, inspector financiar, a făcut şi d-sa o donaţie în numerar.

In curând căminul va căpăta o desvoltare şi mai mare.

LEONTIN

Felicitările Iaşului PENTRU M.S. REGINA MARIA

Cu prilejul zilei de naştere a M. S. Regina Maria, Prefectura judeţului Iaşi a expediat Suveranei următoarea telegramă:

„Cu ocazia aniversărei naşterei Majestăţei Voastre, locuitorii oraşului şi judeţului Iaşi de toate confesiunele, îmbrăcaţi în haine de serbătoare a rugat puterea cerească să dăruiască Majestăţei Voastre o viaţă lungă şi plină de sănătate.

„Profitând de acest scump prilej, urăm viaţă lungă şi sănătate Majestăţei sale Regelui şi întregei dinastii, pentru fericirea neamului românesc“.

Ieftenirea cărnei

In şedinţa de aseară a delegaţiei permanente s'a hotărât următoarele preţuri la carne:

Pentru evre în Abator 33 lei kg. în piaţă 36 lei.

Pentru creştini în abator 26 lei kg. în piaţă 30 lei.

Carnea de porc 36 lei kg. slănina 50, osânza 55, untura 60 şi carnea de oaie 20 lei kg.

Banda din Nicolina la instrucţie

Ieri după amiază banda din Nicolina compusă din Ştefan Opiciniac, Gh. Munteanu—Morţun, Ion Iordăchescu, C. Ţugui şi Gh. Teodorescu, a fost înaintată Parchetului.

După ce bandiţii au fost supuşi unui interogator, au fost înaintaţi Cabinetului I Instrucţie.

x **Intrunirea invalizilor.** — Invalizii din războiu, o iţeri şi grade inferioare, din oraşul şi jud. Iaşi, sunt rugaţi a lua parte la marea întrunire care va avea loc Duminică 31 a. c.

Locul de adunare va fi la Societatea invalizilor impasul 40 Sfinţi No. 3, ora 8 dimineaţa.

x **Direcţiunea** şcoalelor Elementară şi Superioară de fete din Iaşi str. Tăutu No. 16 aduce la cunoştinţa elevilor din cursul elementar şi superior a se prezenta la şcoală în ziua de 1 Noembrie ora 2 p. m.

Intreruperea circulaţiei pe Atlantic

Londra 30.- Din cauza marilor furtuni care bântue pe oceanul Atlantic, circulaţia vapoarelor pe ocean a fost întreruptă.

Se refuză graţierea lui Windischgraetz şi Nadossy

Budapesta 30.— Cererea de graţiere în favoarea prinţului Windischgraetz şi a lui Nadossy a fost acoperită de peste 100 mii semnături maghiare.

Regentul Harty a sfătuit ca cererea să fie retrasă, căci în orce caz ea va fi respinsă.

Un trust al grâului

Londra 30.-- Canada a luat iniţiativa înfiinţării unui mare trust internaţional al grâului.

Până acum, fac parte din trust Canada, Australia, Argentina şi Statele Unite.

Unul prea grăbit să se însoare

Bucureşti 30. — Un anume Streche, şef de tren, era în divorţ cu nevasta sa Ana. Dar divorţul se prelungea prea mult şi pe Streche îl apucase.... strechea după altă însurătoare!

El s'a folosit de coincidenţa că pe o servitoare o chema tot Ana Streche, a luat actele ei, a comis plastografi şi s'a dus la R. Sarat de sa însurat.

Soţia a reclamat parchetului şi d. Streche a fost dat în judecată pentru falş şi bigamie.

Anchetarea ciocnirei de la Câmpiniţa

Un ceferist arestat

Ploeşti 30.— Ancheta făcută asupra ciocnirei de tren de la Câmpiniţa, a stabilit vina personalului din acea staţie, şi în special al şefului de manevră Andreescu care a şi fost arestat. El manevrase 14 vagoane numai cu 2 frânar.

Pe locul accidentului este o grămadă de ruine din vagoanele sfărâmate.

Circulaţia a fost restabilită aseară.

O nouă îndrăzneaţă tâlhărie în pădurile Moţca

11 călători jefuiţi de bandiţi

Corespondentul nostru din Fălticeni ne comunică o altă îndrăzneaţă tâlhărie comisă în pădurile dela Moţca.

Mai mulţi săteni pe când treceau prin pădurea Moţca au fost acostaţi de 5 bandiţi, bine înarmaţi şi mânjiţi pe obraji pentru a nu fi recunoscuţi.

Intru cât sătenii s'au opus la somaţiile bandiţilor, ei au fost cumplit maltrataţi după care abea au fost nevoiţi să predee banii şi alimentele ce le aveau cu dânşii.

N'au isprăvit bine cu aceşti săteni, că au trecut prin acelaş loc, alţi săteni.

Bandiţii i-au jefuit şi pe aceştia.

In modul acesta au fost maltrataţi şi jefuiţi 11 călători care au trecut, în interval de un ceas prin pădurea Moţca.

Reuşind să scape din mâna bandiţilor, călătorii au reclamat cazul jandarmilor, care au deschis o anchetă.

Se crede că bandiţii ar fi nişte ţigani nomazi care treceau şi ei prin pădure.

Seziunea Curţii cu Juri

Procesele sorocite

Intre 15 şi 29 Noembrie se va ţine seziunea extraordinară a Curţii cu Juri din Iaşi.

Curtea va fi prezidată de d. N. Gane, consilier la Curtea de Apel secţia doua.

Sunt sorocite următoarele procese;

15 Noembrie — Şaie Şmilovici pentru dare de foc.

16—Ioan Fuior zis G. Pelin, lovituri cauzătoare de moarte.

17—Const. A. Nani zis Clanetaru, lovituri cauzătoare de moarte.

18—Al. Găureanu zis A. Munteanu, lovituri cauzătoare de moarte.

19—Valodi Vaipan cu banda pentru tâlhărie.

20—Gabriel Schoffer pentru calomnie.

22 Noembrie—Ioan Potroacă pentru omor.

22—L. C. Merniuc, lov. cauzătoare de moarte şi Gr. Ştefănescu pentru calomnie.

24 Noembr. M. Gr. Ungureanu, lovituri cauzatoare de moarte.

25 — Th. Horbeţ şi V. Th. Horbeţ, lov. cauzatoare de moarte. 26 — M. Mereuţă şi V. Pintiliu, tâlhărie.

27 — I. T. Diaconescu, lov. cauz. de moarte şi Anica A. Marintei pentru pruncucidere.

Ultimul proces la 29 Noembrie va fi al Liubei Tzancov pentru provocare de avort.

DE LA SOCIETATEA pentru învăţătura poporului Român

Ieri după amiază s'a întrunit la Universitate comitetul Societăţei pentru Invăţătura Poporului Pomân, sub preşedinţia d-lui A. B. Brandea.

Au participat d-nii Prof. N. Costăchescu, N. Gheorghiu, ajutor de primar, dr. Possa, Motăş, colonel Roiu şi prof. Călinescu.

S'au primit următoarele donaţii:

General Broşteanu 100,000 lei.

Prof. Popovici 10,000 lei.

Creditul Urban 10,000 lei.

D-na Zamfirescu, soţia regretatului Pandele Zamfirescu 125 mii lei.

D-na Drogu (Bucureşti) 30 mii lei.

*

Cu aceste fonduri, adăugându-se şi cele din urmă, se susţin 20 de bursieri din şcolile primare până în Universitate. Se ajută elevii săraci cu încălţăminte, îmbrăcăminte şi chiar cu bani.

Zilele acestea se vor împărţi 100 pereche de ghete.

INFORMAŢII

x **Sporirea impozitelor,**— *D. I. Kirilă administratorul nostru financiar, ca un prevăzător, pregăteşte pentru anul bugetar 1927 mari cantităţi de cerneală roşie.*

Cifrele rolurilor urmează să fie schimbate, cu noile impozite directe, care vor fi calculate pe venituri impozabile rădecate din oficiu la de 3—4 ori veniturile din recensimentul 1923.

Noroc că impozitele indirecte n'au nevoe de operaţii în roluri, căci şi ele vor fi sporite colosal, ca pentru un buget crescut la venituri cu 30 la sută.

Impozitele pe alimente în special vor fi foarte dureroase. Se dă ca probabilă de pildă ridicarea taxei pe zahăr la 4 lei de kilogram.

x *D. Ştefan Negruzzi, mare proprietar, unul din cei mai mari agricultori ai Moldovei, s'a despărţit de foştii săi tovarăşi tachişti, şi n'a intrat în fuziune.*

x **Două falimente.**— Tribunalul comercial secţia III a declarat eri în stare de faliment pe Şaie Mahles, comerciant de lemne, şi pe comerciainta Raşela Herşcovici din str. Costache Negri.

Piaţa Valutară

Leul la Paris a cotat ieri 18,05; la Zurich 2,90.

Devizele în Capitală au notat: Francul francez 5.65; francul belgian 4,90; francul elveţian 33,90; lira engleză 850; dolarul 175; lira italiană 7,80; coroana cehă 5.24 Rentenmark 42.

x Luni, 1 Noembrie a. c. Academia Populară de Muzică şi Dramă din Iaşi îşi redeschide cursurile sara la ora 7.

Toţi cei înscrişi sunt invitaţi a se prezinta pentru a lua cunoştinţă de orar.

x D. Ioan G. Popovici a fost numit delegat al ministerului de industrie şi comerţ, în comitetul de direcţie al Camerei de Comerţ din Iaşi.

x Tribunalul Sectia I, pronunţându-se în procesul delictului de audienţă al d-lui av. Camil Gârcineanu, i-a aplicat o amendă de 3000 lei.

D. Gârcineanu a făcut recurs.

Tribunalul Secţia I, Camera de Consiliu, a respins ca nefondate contestaţiile introduse pentru anularea cărţilor de alegător, ai membrilor camerilor de Comerţ din Piatra Neamtz şi Roman.

x Duminică 31 Octombrie la ora 3 fix, va avea loc o şezătoare literară-muzicală la cercul „Ronetti Roman“ din str. Lozonschi.

D-l Nathan Solomon va conferinţa despre „Viaţa şi opera lui Maimonide (Rambam)“. Va urma muzică, lectură, de lamaţie. Intrarea liberă.

x Mâne Duminecă, va avea loc căsătoria religioasă a d-rei Georgeta Pantazi, fiica d-nei şi d-lui Georges Pantazi, fost diriginte P. T. T. Iaşi,—cu d. dr. Const. Săvescu, fiul d-nei şi d-lui Gh. Săvescu, şeful serviciului contabilităţii municipiului Iaşi.

Nuni vor fi d-na şi d. căpitan I. Bogdan.

Felicitări călduroase.

x Ştirea numirei d-lui dr. Margulies, ca medic primar la spitalul Israelit, în postul rămas vacant prin moartea d-rului Silberştein, este departe de a se conforma. Epitropia acestui spital au hotărât, ca de o cam dată, postul declarat vacant să rămâe neocupat, timp de trei zeci de zile, în semn de pietate pentru cel dispărut. In tot cazul, nu va putea fi numit în acest post, de cât un medic specialist în boli interne.

x Locuitorul Costache Aparu care a tras trei focuri de armă în Nicolina rănind pe C. Lucescu şi pe femeia lui Tivilic, a fost pus în libertate de Cab. II Instrucţie pe o cauţiune de 2000 lei.

El a reclamat însă poliţiei că cei doi l-au ameninţat că-i vor da foc casei şi-l vor omorâ.

Poloţia a luat măsuri.

x Consiliul profesoral al facultăţei de ştiinţi din Iaşi, întrunindu-se ieri a recomandat în unanimitate, pe d. dr. I. Plăcinţeanu, ca conferenţiar la specialitatea de optică.

x Preşedintele curţei cu juri din localitate a fost eri înştiinţat că Ministerul a aprobat o seziune extraordinară a Curţei care se va ţine între 15—30 Noembrie.

x *Vinul se scumpeşte.* — Cu tot cartelul angrosiştilor de vinuri din Iaşi, care a pus o limită maximă pentru preţuri la cumpărare de vinuri, preţul vinului creşte.

Vinul de la Cozia s'a vândut unui comerciant din Răducăneni cu 20 lei litrul, loco crama.

DOCTORUL

IOSIF SMILOVICI

anunţă că

S'A MUTAT

în casa *Dr. Blumenfeld* din **str. George Enescu 11** (foastă Vovidenie)

şi consultă:

în zilele de lucru de la **4—8** iar *Duminica* **9—10** dim.

x La Hârlău s'a declarat un caz de tifos exantematic şi unul de variolă.

x Doamna Pandele Zamfirescu, a dăruit bisericei cimitirului de la Eternitate (în amintirea soţului său), un rând nou de veşminte preoţeşti de matasă brodată pentru care primăria Iaşi îi aduce vii mulţumiri, cu atât mai meritate cu cât biserica nu avea, până azi, de cât odăjdii foarte vechi, aproape scoase din uz.

x Comitetul filialei **Crucei Roşii** întrunindu-se Luni 1 Noembrie la ora 5 p. m. pentru a încheia socotelile săptămânei Crucei Roşii, toate instituţiile, şcolile, bisericele şi persoanele particulare care au adunat bani în cursul acelei săptămâni sânt rugate a-i aduce la sediul filialei Toma Cosmin 5 în acea zi şi la acea oră, primind în schimb o chitanţă de descărcare.

x Marţi 2 Noembrie se va juca la Teatrul Naţional *„Ţiganca“* noua lucrare a cunoscutului scriitor Sandu Teleajen.

Din distribuţie fac parte d-nii A. Ghiţescu, I. A. Nôsec, Gh. Popovici, şi d-nele A. Braesky, N. Profir, L. Popescu, I. Ionak etc.

Rolul principal va fi jucat de autor.

Direcţia de seară Dl. A. Ghiţescu.

Conform art. 23 din legea privitoare la dobândirea şi pierderea naţionalităţii române, se publică următoarea cerere de naturalizare, spre ştiinţa acelora cari ar voi să facă vreo întâmpinare, potrivit dispoziţiunilor art. 23 din zisa lege.

Domnule Ministru,

Subsemnatul Leopold Ecker, supus Austriei, domiciliat în comuna Bucium Judeţ Iaşi de profesiune viticultor, fiind venit în România încă din anul 1902, sunt căsătorit în România, am copii internaţi în şcoalele Româneşti, înzestraţi cu cultură Românească, şi posedând sentimente Româneşti, legăturile mele sociale şi de afaceri fiind absolut legate de această ţară Românească.

Cu onoare vă rog ca în baza dispoziţiunelor Art. 17 din legea privitoare la „Dobândirea şi perderea Naţionalităţei Române“, să binevoiţi a dispoza să mi se acorde cetăţenia Română.

In acest sop cu onoare anexez următoarele acte:

1). Copia interogatorului Md. L. I. din care se constată că sunt născut la 11 Noembre 1878 în Austria şi că sunt venit în ţară la 30 Neombre 1902.

2). Declaraţiunea de renunţare la supuşenia statului Austriac, autentificată de Judecătoria Ocol II rural Iaşi la No. 347 din 11 Septembrie 1926.

3). Certificatul No. 23273 | 926 a Judecătoriei Ocol II mixt Iaşi

4). Certificatul No. 37570 | 926 a Trib. sect. I Iaşi ambele certificate constatatoare că nu am suferit condamnaţiuni.

5). Certificatul Primăriei Comunei Bucium din care se constată că am bună purtare în societate.

6). Certificatul Primăriei Comunei Bucium din care se constată că am mijloace suficiente pentru întreţinerea mea şi a familiei. LEOPOLD ECKER

Podgoreni

Perii de sârmă, Ţevi pentru fiert, Dopuri, Foarfeci de vie, Arcu, Ferăstrae, Pile, Canele de lemn şi alte unelte viticole găsiţi cu preţuri avantajoase la

Cooperativa Podgorenilor din Moldova

STRADA ARCU No. 1.

Ocazie rară

In str. Mârzescu 19 Iaşi, de vânzare eftin mobile pentru 24 camere de hotel complecte, mobilier nou şi în bună stare.

Se vinde şi în parte.

A se adresa str. Mârzescu 19.